

L'ÉCONOMIE

dans les **COMMUNES**
de la **CUS**

FICHES COMMUNALES



Programme partenarial

Equipe projet : Colette KOENIG (*chef de projet*), Pierre DE CADENET, Clémence GOUY,
Sophie MONNIN, Fabienne VIGNERON

Novembre 2009 © ADEUS

L'agence de développement et d'urbanisme de l'agglomération strasbourgeoise
9 rue Brûlée - CS 80047 - 67002 Strasbourg Cedex

SOMMAIRE

Commune de BISCHHEIM	1
Données de référence	1
Revenu des ménages	1
Fiscalité	1
Tissu économique	2
Défaillances d'entreprises de janvier 2004 à juin 2009	3
Créations d'établissements de 2000 à 2008	4
Équipement commercial	5
Emploi salarié en 2007 et 2008	6
Marché du travail	7
Construction neuve de locaux d'activité	8
Commune de BLAESHEIM	9
Données de référence	9
Revenus des ménages	9
Fiscalité	9
Tissu économique	10
Défaillances d'entreprises de janvier 2004 à juin 2009	11
Création d'établissements de 2000 à 2008	12
Équipement commercial	13
Emploi salarié en 2007 et 2008	14
Marché du travail	15
Construction neuve de locaux d'activité	16
Commune de ECKBOLSHEIM	17
Données de référence	17
Revenus des ménages	17
Fiscalité	17
Tissu économique	18
Défaillances d'entreprises de janvier 2004 à juin 2009	19
Création d'établissements de 2000 à 2008	20
Équipement commercial	21
Emploi salarié en 2007 et 2008	22
Marché du travail	23
Construction neuve de locaux d'activité	24
Commune de ECKWERSHEIM	25
Données de référence	25
Revenus des ménages	25
Fiscalité	25
Tissu économique	26
Défaillances d'entreprises de janvier 2004 à juin 2009	27
Création d'établissements de 2000 à 2008	28
Équipement commercial	29
Emploi salarié en 2007 et 2008	30
Marché du travail	31
Construction neuve de locaux d'activité	32

Commune de ENTZHEIM	33
Données de référence	33
Revenus des ménages	33
Fiscalité	33
Tissu économique	34
Défaillances d'entreprises de janvier 2004 à juin 2009	35
Création d'établissements de 2000 à 2008	36
Équipement commercial	37
Emploi salarié en 2007 et 2008	38
Marché du travail	39
Construction neuve de locaux d'activité	40
Commune de ESCHAU	41
Données de référence	41
Revenus des ménages	41
Fiscalité	41
Tissu économique	42
Défaillances d'entreprises de janvier 2004 à juin 2009	43
Création d'établissements de 2000 à 2008	44
Équipement commercial	45
Emploi salarié en 2007 et 2008	46
Marché du travail	47
Construction neuve de locaux d'activité	48
Commune de FEGERSHEIM	49
Données de référence	49
Revenus des ménages	49
Fiscalité	49
Tissu économique	50
Défaillances d'entreprises de janvier 2004 à juin 2009	51
Création d'établissements de 2000 à 2008	52
Équipement commercial	53
Emploi salarié en 2007 et 2008	54
Marché du travail	55
Construction neuve de locaux d'activité	56
Commune de GEISPOLSHEIM	57
Données de référence	57
Revenus des ménages	57
Fiscalité	57
Tissu économique	58
Défaillances d'entreprises de janvier 2004 à juin 2009	59
Création d'établissements de 2000 à 2008	60
Équipement commercial	61
Emploi salarié en 2007 et 2008	62
Marché du travail	63
Construction neuve de locaux d'activité	64



Commune de HOENHEIM	65
Données de référence	65
Revenus des ménages	65
Fiscalité	65
Tissu économique	66
Défaillances d'entreprises de janvier 2004 à juin 2009	67
Création d'établissements de 2000 à 2008	68
Équipement commercial	69
Emploi salarié en 2007 et 2008	70
Marché du travail	71
Construction neuve de locaux d'activité	72
 Commune de HOLTZHEIM	 73
Données de référence	73
Revenus des ménages	73
Fiscalité	73
Tissu économique	74
Défaillances d'entreprises de janvier 2004 à juin 2009	75
Création d'établissements de 2000 à 2008	76
Équipement commercial	77
Emploi salarié en 2007 et 2008	78
Marché du travail	79
Construction neuve de locaux d'activité	80
 Commune de ILLKIRCH-GRAFFENSTADEN	 81
Données de référence	81
Revenus des ménages	81
Fiscalité	81
Tissu économique	82
Défaillances d'entreprises de janvier 2004 à juin 2009	83
Création d'établissements de 2000 à 2008	84
Équipement commercial	85
Emploi salarié en 2007 et 2008	86
Marché du travail	87
Construction neuve de locaux d'activité	88
 Commune de LAMPERTHEIM	 89
Données de référence	89
Revenus des ménages	89
Fiscalité	89
Tissu économique	90
Défaillances d'entreprises de janvier 2004 à juin 2009	91
Création d'établissements de 2000 à 2008	92
Équipement commercial	93
Emploi salarié en 2007 et 2008	94
Marché du travail	95
Construction neuve de locaux d'activité	96

Commune de LINGOLSHEIM	97
Données de référence	97
Revenus des ménages	97
Fiscalité	97
Tissu économique	98
Défaillances d'entreprises de janvier 2004 à juin 2009	99
Création d'établissements de 2000 à 2008	100
Équipement commercial	101
Emploi salarié en 2007 et 2008	102
Marché du travail	103
Construction neuve de locaux d'activité	104
Commune de LIPSHEIM	105
Données de référence	105
Revenus des ménages	105
Fiscalité	105
Tissu économique	106
Défaillances d'entreprises de janvier 2004 à juin 2009	107
Création d'établissements de 2000 à 2008	108
Équipement commercial	109
Emploi salarié en 2007 et 2008	110
Marché du travail	111
Construction neuve de locaux d'activité	112
Commune de MITTELHAUSBERGEN	113
Données de référence	113
Revenus des ménages	113
Fiscalité	113
Tissu économique	114
Défaillances d'entreprises de janvier 2004 à juin 2009	115
Création d'établissements de 2000 à 2008	116
Équipement commercial	117
Emploi salarié en 2007 et 2008	118
Marché du travail	119
Construction neuve de locaux d'activité	120
Commune de MUNDOLSHEIM	121
Données de référence	121
Revenus des ménages	121
Fiscalité	121
Tissu économique	122
Défaillances d'entreprises de janvier 2004 à juin 2009	123
Création d'établissements de 2000 à 2008	124
Équipement commercial	125
Emploi salarié en 2007 et 2008	126
Marché du travail	127
Construction neuve de locaux d'activité	128



Commune de NIEDERHAUSBERGEN	129
Données de référence	129
Revenus des ménages	129
Fiscalité	129
Tissu économique	130
Défaillances d'entreprises de janvier 2004 à juin 2009	131
Création d'établissements de 2000 à 2008	132
Équipement commercial	133
Emploi salarié en 2007 et 2008	134
Marché du travail	135
Construction neuve de locaux d'activité	136
Commune de OBERHAUSBERGEN	137
Données de référence	137
Revenus des ménages	137
Fiscalité	137
Tissu économique	138
Défaillances d'entreprises de janvier 2004 à juin 2009	139
Création d'établissements de 2000 à 2008	140
Équipement commercial	141
Emploi salarié en 2007 et 2008	142
Marché du travail	143
Construction neuve de locaux d'activité	144
Commune de OBERSCHAEFFOLSHEIM	145
Données de référence	145
Revenus des ménages	145
Fiscalité	145
Tissu économique	146
Défaillances d'entreprises de janvier 2004 à juin 2009	147
Création d'établissements de 2000 à 2008	148
Équipement commercial	149
Emploi salarié en 2007 et 2008	150
Marché du travail	151
Construction neuve de locaux d'activité	152
Commune de OSTWALD	153
Données de référence	153
Revenus des ménages	153
Fiscalité	153
Tissu économique	154
Défaillances d'entreprises de janvier 2004 à juin 2009	155
Création d'établissements de 2000 à 2008	156
Équipement commercial	157
Emploi salarié en 2007 et 2008	158
Marché du travail	159
Construction neuve de locaux d'activité	160

Commune de PLOBSHEIM	161
Données de référence	161
Revenus des ménages	161
Fiscalité	161
Tissu économique	162
Défaillances d'entreprises de janvier 2004 à juin 2009	163
Création d'établissements de 2000 à 2008	164
Équipement commercial	165
Emploi salarié en 2007 et 2008	166
Marché du travail	167
Construction neuve de locaux d'activité	168
Commune de REICHSTETT	169
Données de référence	169
Revenus des ménages	169
Fiscalité	169
Tissu économique	170
Défaillances d'entreprises de janvier 2004 à juin 2009	171
Création d'établissements de 2000 à 2008	172
Équipement commercial	173
Emploi salarié en 2007 et 2008	174
Marché du travail	175
Construction neuve de locaux d'activité	176
Commune de SCHILTIGHEIM	177
Données de référence	177
Revenus des ménages	177
Fiscalité	177
Tissu économique	178
Défaillances d'entreprises de janvier 2004 à juin 2009	179
Création d'établissements de 2000 à 2008	180
Équipement commercial	181
Emploi salarié en 2007 et 2008	182
Marché du travail	183
Construction neuve de locaux d'activité	184
Commune de SOUFFELWEYERSHEIM	185
Données de référence	185
Revenus des ménages	185
Fiscalité	185
Tissu économique	186
Défaillances d'entreprises de janvier 2004 à juin 2009	187
Création d'établissements de 2000 à 2008	188
Équipement commercial	189
Emploi salarié 2008	190
Marché du travail	191
Construction neuve de locaux d'activité	192



Commune de STRASBOURG	193
Données de référence	193
Revenus des ménages	193
Fiscalité	193
Tissu économique	194
Défaillances d'entreprises de janvier 2004 à juin 2009	195
Création d'établissements de 2000 à 2008	196
Équipement commercial	197
Emploi salarié en 2008	198
Marché du travail	199
Construction neuve de locaux d'activité	200
Commune de VENDENHEIM	201
Données de référence	201
Revenus des ménages	201
Fiscalité	201
Tissu économique	202
Défaillances d'entreprises de janvier 2004 à juin 2009	203
Création d'établissements de 2000 à 2008	204
Équipement commercial	205
Emploi salarié en 2007 et 2008	206
Marché du travail	207
Construction neuve de locaux d'activité	208
Commune de LA WANTZENAU	209
Données de référence	209
Revenus des ménages	209
Fiscalité	209
Tissu économique	210
Défaillances d'entreprises de janvier 2004 à juin 2009	211
Création d'établissements de 2000 à 2008	212
Équipement commercial	213
Emploi salarié en 2007 et 2008	214
Marché du travail	215
Construction neuve de locaux d'activité	216
Commune de WOLFISHEIM	217
Données de référence	217
Revenus des ménages	217
Fiscalité	217
Tissu économique	218
Défaillances d'entreprises de janvier 2004 à juin 2009	219
Création d'établissements de 2000 à 2008	220
Équipement commercial	221
Emploi salarié en 2007 et 2008	222
Marché du travail	223
Construction neuve de locaux d'activité	224

Communauté urbaine de Strasbourg	225
Données de référence	225
Revenus des ménages	225
Tissu économique	226
Défaillances d'entreprises de janvier 2004 à juin 2009	227
Création d'établissements de 2000 à 2008	228
Équipement commercial	229
Emploi salarié en 2007 et 2008	230
Marché du travail	231
Construction neuve de locaux d'activité	232



L'ECONOMIE DANS LES COMMUNES DE LA CUS

Commune de BISCHHEIM



DONNÉES DE RÉFÉRENCE

Population totale en 2006 : 17 827 soit 3,8 % de la CUS
 Superficie du ban communal en km² : 4,41 soit 1,4 % de la CUS
 Densité en 2006 (nombre d'habitants par km²) : 4 042

Population et emplois en 2006

	Population active		Emplois	
	Valeur	%	Valeur	%
Total (exploitation principale)	8 759		5 285	
Répartition par C.S.P. (exploitation complémentaire)				
Agriculteurs exploitants	0	0 %	0	0 %
Artisans, commerçants, chefs d'entreprise	284	3 %	317	6 %
Cadres	810	9 %	701	13 %
Professions intermédiaires	1 911	22 %	1 401	26 %
Employés	2 833	33 %	1 303	24 %
Ouvriers	2 781	32 %	1 732	32 %

Source : INSEE - RP 2006

REVENU DES MÉNAGES

	Commune			CUS			Bas-Rhin		
	2003	2007	2003-2007	2003	2007	2003-2007	2003	2007	2003-2007
Nombre de foyers fiscaux	9 757	10 103	+ 346	249 238	255 024	+ 5 786	561 072	582 916	+ 21 844
Part des foyers fiscaux non imposés	47,3%	47,2%	- 0,1 pt	42,3%	43,4%	+ 1,1 pt	41,5%	41,4%	- 0,1 pt
Revenu net moyen imposable de l'année	13 183 €	17 844 €	+ 35,4 %	16 814 €	22 524 €	+ 34,0 %	16 906 €	22 845 €	+ 35,1 %
Revenus nets imposables par foyers fiscaux imposés	19 003 €	25 775 €	+ 35,6 %	24 376 €	32 967 €	+ 35,2 %	23 867 €	32 135 €	+ 34,6 %
Revenus nets imposables par foyers fiscaux non imposés	6 708 €	8 981 €	+ 33,9 %	6 520 €	8 918 €	+ 36,8 %	7 107 €	9 713 €	+ 36,7 %

Source : INSEE - DGI Revenus des foyers fiscaux

FISCALITÉ

	2005	2006	2007
Base intercommunale nette pour la taxe professionnelle	18 991 450 €	19 049 514 €	19 105 848 €

Taux d'imposition	2007	2008	Evolution
Intercommunal	17,74 %	17,88 %	+ 0,14 pt
Départemental	7,63 %	7,84 %	+ 0,21 pt
Régional	2,19 %	2,35 %	+ 0,16 pt

Source : DGI

TISSU ÉCONOMIQUE

Evolution du parc des établissements

	2001	2002	2003	2004	2005	2006	2007	2008	2009
Bischheim	669	655	646	675	696	727	749	748	754
Strasbourg	16 921	17 391	17 175	18 057	18 638	19 096	19 667	20 108	20 703
CUS	26 465	27 237	27 013	28 262	29 220	29 830	31 102	31 977	33 083

Source : INSEE - SIRENE

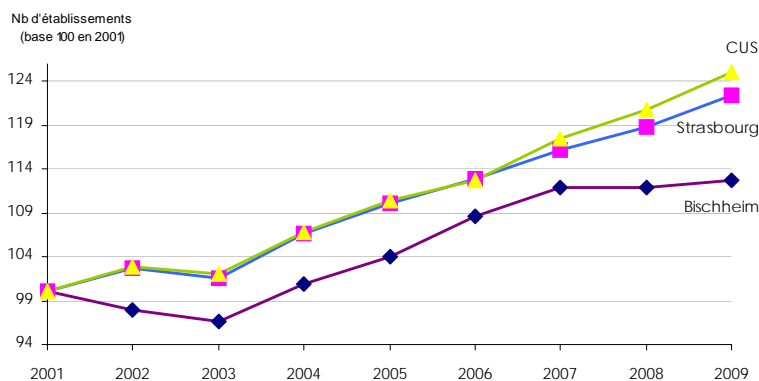

Répartition des établissements en A21 au 1.01.2009

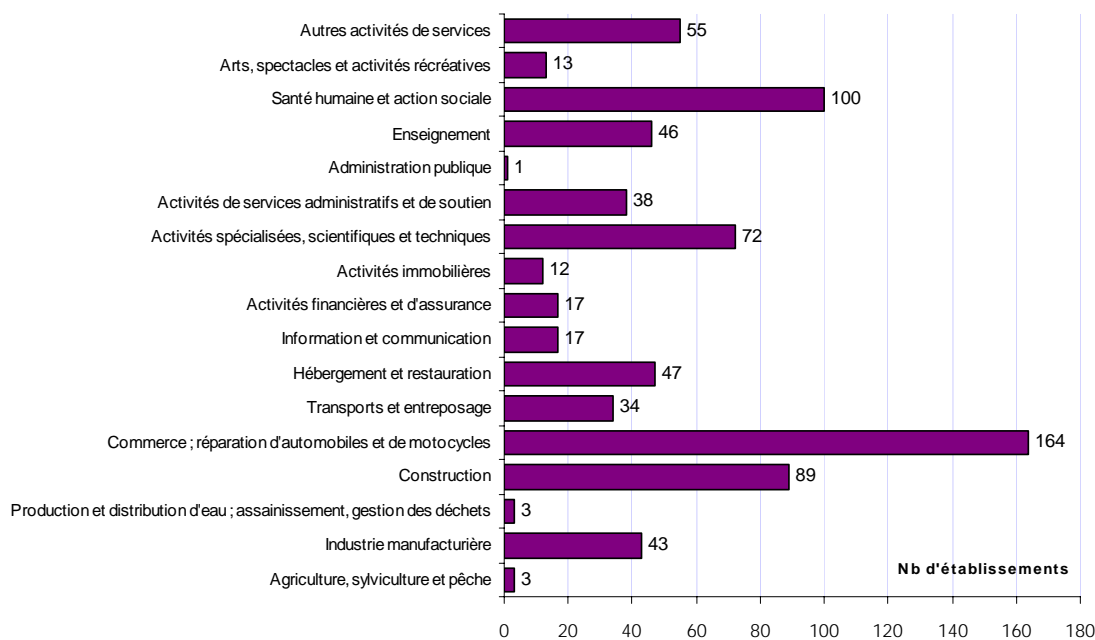

Répartition des établissements selon leurs tranches d'effectifs salariés en 2009

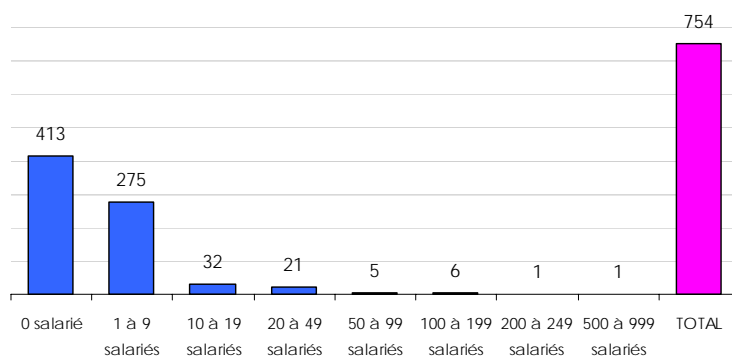

Les 8 plus grands établissements de la commune

Nom de l'entreprise	Activité	Effectifs approchés
SNCF	Transport ferroviaire interurbain de voyageurs	900
Commune de Bischheim	Administration publique générale	200
Lycée Général et Technologique Marc Bloch	Enseignement secondaire général	100
Entreprise Construction Ketterer Sultz	Construction d'autres bâtiments	100
Endel	Réparation de machines et équipements mécaniques	100
Axima Réfrigération France	Installation de machines et équipements mécaniques	100
Bakemark Ingrédients France	Fabrication de cacao, chocolat et de produits de confiserie	100
Axima	Travaux d'installation d'équipements thermiques et de climatisation	100

Source : INSEE - SIRENE - janvier 2009

DÉFAILLANCES D'ENTREPRISES DE JANVIER 2004 À JUIN 2009

Ensemble des défaillances d'entreprises de janvier 2004 à juin 2009

	2004	2005	2006	2007	2008	2009	Total
Bischheim	22	14	23	17	16	12	104
CUS	365	390	375	402	451	266	2 249

Défaillances d'entreprises dans la CUS par secteur d'activité (en A10) de janvier 2004 à juin 2009

	Entreprises	Emplois estimés*
Industrie	9	52
Construction	24	39
Commerce ; réparation d'automobiles et de motocycles	26	123
Transports et entreposage	13	60
Hébergement et restauration	6	4
Information et communication	2	36
Activités financières et d'assurance	1	0
Activités immobilières	3	18
Activités spécialisées, scientifiques et techniques	7	5
Activités de services administratifs et de soutien	8	104
Enseignement	2	0
Santé humaine et action sociale	1	1
Arts, spectacles et activités récréatives		
Autres activités de services	2	0
Total	104	442

Source : INSEE - Sirène, Bodacc

* Estimations d'emplois Adeus

CRÉATIONS D'ÉTABLISSEMENTS DE 2000 À 2008

Ensemble des créations de 2000 à 2008

	2000	2006	2007	2008
Industries agricoles et alimentaires	1		2	2
Industrie des biens de consommation			1	2
Industrie automobile				
Industries des biens d'équipement		1	1	
Industries des biens intermédiaires		2	2	2
Energie				
Construction	10	17	19	17
Commerce	18	19	28	33
Transports	2	2	4	4
Activités financières		3	2	
Activités immobilières	3	4	2	2
Services aux entreprises	11	13	23	13
Services aux particuliers	5	8	6	13
Éducation, santé, action sociale	7	3	8	9
Administration				
TOTAL	57	72	98	97

Créations d'établissements par secteur d'activité (en NES 16)

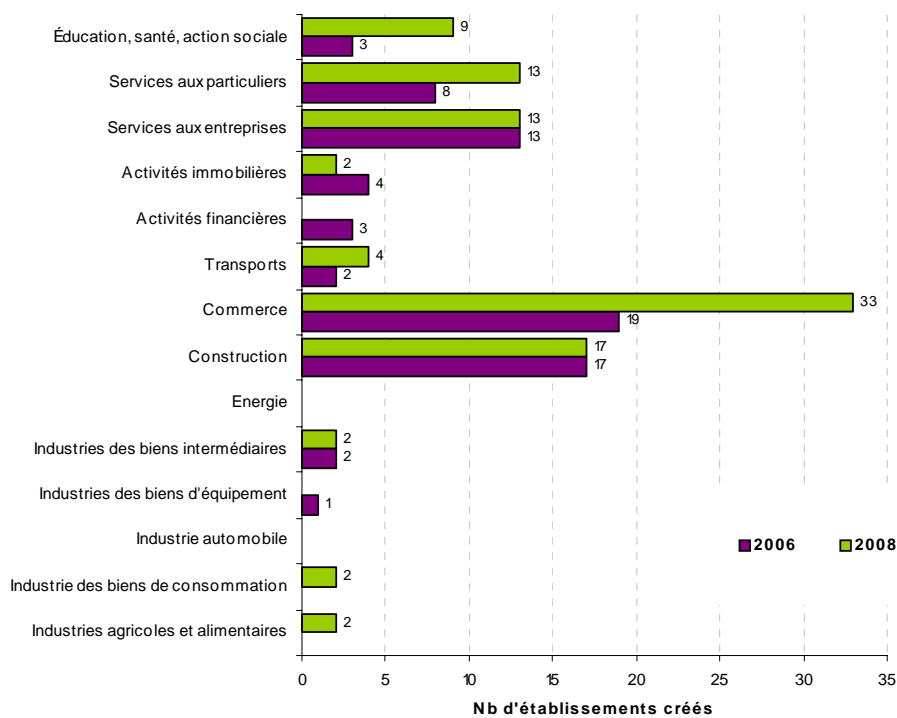

Source : INSEE - SIRENE

ÉQUIPEMENT COMMERCIAL

Les grandes surfaces (*surfaces de vente de plus de 300 m²*) implantées dans la commune

	Bischheim		CUS	
	Nombre	Surface (m ²)	Nombre	Surface (m ²)
Hypermarché	0	0	9	67 512
Supermarché	1	1 529	73	67 591
Divers	0	0	10	3 671
TOTAL	1	1 529	92	138 774

Source : Inventaire ODEC 2008

Le petit commerce (*surfaces de vente de moins de 300 m²*) et les services

	Bischheim		CUS	
	Nombre	Surface (m ²)	Nombre	Surface (m ²)
Équipement de la personne	17	1 372	901	70 876
Équipement de la maison	4	568	280	39 760
Bricolage/jardinage	3	276	168	15 456
Culture/loisirs	6	804	319	42 536
Automobile	2	412	26	5 356
Divers	4	436	121	13 189
TOTAL	36	3 868	1 815	187 173

	Bischheim		CUS	
	Nombre	Surface (m ²)	Nombre	Surface (m ²)
Alimentation générale/spécialisée	16	1 152	314	22 608
Boisson, tabac	3	216	138	9 936
Boucherie, charcuterie	3	216	76	5 472
Boulangerie, pâtisserie	14	1 008	310	22 320
TOTAL	36	2 592	838	60 336

Source : Observatoire franco-allemand du commerce 2008

EMPLOI SALARIÉ EN 2007 ET 2008

Emploi salarié par secteur d'activité (en A17) en 2008 et évolution

Activité	Emplois salariés			Etablissements	
	2008	Evolution 2007-2008	Part des femmes	2008	Evolution 2007-2008
Agriculture, sylviculture et pêche	0			0	
Fabrication de denrées alimentaires, de boissons et de tabac	156	0,0%	37%	9	-10,0%
Cokéfaction et raffinage	0			0	
Fabrication d'équipements électriques, électro., informatiques & machines	63	6,8%	14%	4	0,0%
Fabrication de matériels de transport	0			0	
Fabrication d'autres produits industriels	390	-1,5%	18%	15	-6,3%
Industries extractives, énergie, eau, gestion des déchets & dépollution	20	17,6%	20%	2	0,0%
Construction	584	-3,3%	11%	53	3,9%
Commerce, répar. automobiles & motocycles	601	1,9%	35%	74	-6,3%
Transports et entreposage	25	-28,6%	16%	9	50,0%
Hébergement et restauration	89	-7,3%	38%	24	-25,0%
Information et communication	12	-7,7%	42%	4	0,0%
Activités financières et d'assurance	39	5,4%	51%	8	0,0%
Activités immobilières	6	-25,0%	67%	2	-50,0%
Activités scientifiques & techniques ; services administratifs & soutien	327	-5,8%	42%	57	-9,5%
Administration publique, enseignement, santé & action sociale	368	11,5%	56%	47	4,4%
Autres activités de services	90	26,8%	70%	20	11,1%
Activité inconnue	0			0	
TOTAL	2 770	0,4%	32%	328	-4,1%

CUS	170 328			14 575	
Poids de la commune	1,6%			2,3%	

Evolution de l'emploi salarié de 1999 à 2008

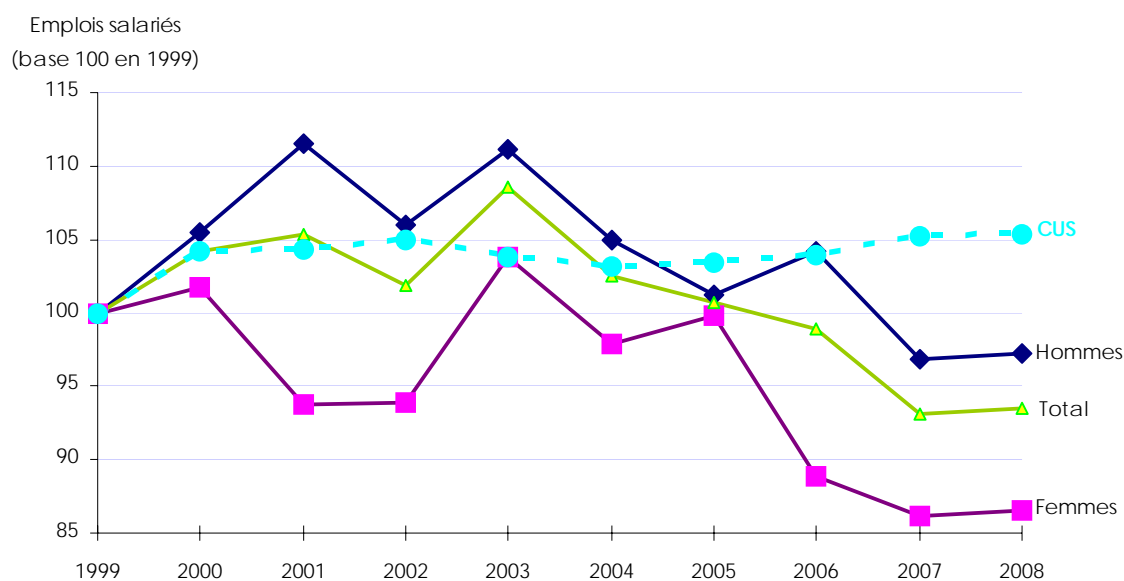

Source : UNEDIC (données 2008 provisoires)

MARCHÉ DU TRAVAIL

Caractéristiques des demandeurs d'emploi (catégorie 1)

	2007	2008	Evolution 2007-2008	Part de chaque catégorie en 2008	
				dans la commune	dans la CUS
Hommes	410	516	26%	61%	60%
Femmes	349	328	-6%	39%	40%
Longue durée	168	188	12%	22%	23%
Moins de 25 ans	144	153	6%	18%	18%
Plus de 50 ans	99	124	25%	15%	12%
TOTAL	759	844	11%	100%	100%

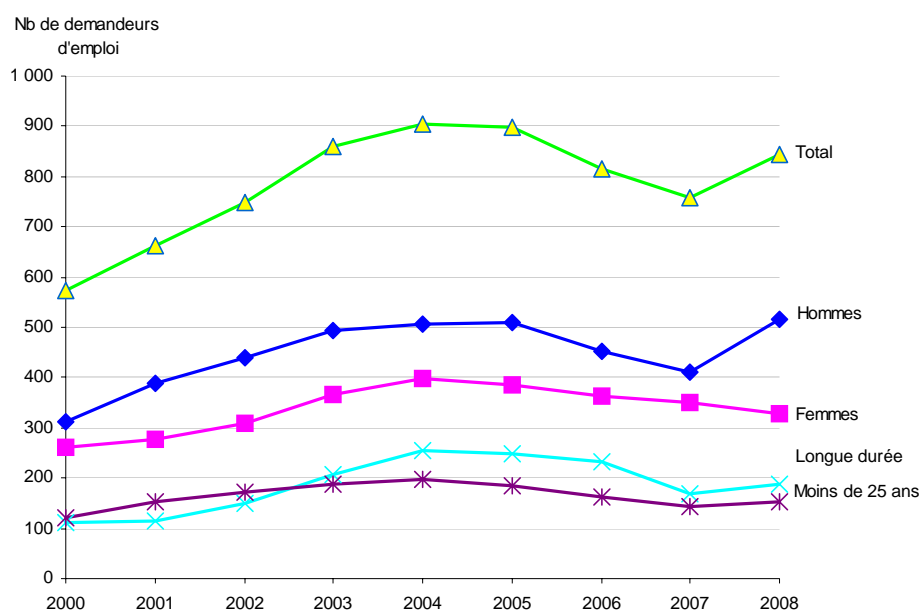

Les demandeurs d'emploi par catégorie socio-professionnelle

	2007	2008	Evolution 2007-2008	Part de chaque catégorie en 2008	
				dans la commune	dans la CUS
Manoœuvres	25	23	-8%	3%	2%
Ouvriers spécialisés	83	105	27%	12%	10%
Ouvriers qualifiés P1 + P2	84	115	37%	14%	11%
Ouvriers qualifiés P3 + P4	28	35	25%	4%	3%
Employés non qualifiés	248	234	-6%	28%	25%
Employés qualifiés	193	224	16%	27%	29%
Techniciens	39	50	28%	6%	8%
Agents de maîtrise	18	15	-17%	2%	3%
Ingénieurs et cadres	35	36	3%	4%	8%
Non précisé	6	7	17%	1%	0%
TOTAL	759	844	11%	100%	100%

Source : INSEE - 4ème trimestre 2007 et 2008

CONSTRUCTION NEUVE DE LOCAUX D'ACTIVITÉ

Année	Surface des locaux commencés (en m²)					
	Bureaux	Commerces	Industriels	Agricoles	Autres	Total
1990	300	0	3 909	0	14 440	18 649
1991	0	332	0	0	110	442
1992	0	0	0	69	3 717	3 786
1994	0	0	0	0	83	83
1995	0	250	0	0	1 836	2 086
1996	977	0	0	0	0	977
1997	50	56	186	0	0	292
1998	686	0	0	0	354	1 040
1999	647	0	0	0	39	686
2000	564	185	2 296	0	0	3 045
2001	133	600	4 192	0	134	5 059
2002	1 338	190	2 346	0	7 344	11 218
2003	250	0	50	0	3 576	3 876
2004	0	70	0	0	383	453
2005	57	700	5 744	94	3 374	9 969
2006	37	0	0	0	0	37
TOTAL	5 039	2 383	18 723	163	35 390	61 698

	Surface des locaux commencés en 2006 (en m²)					
	Bureaux	Commerces	Industriels	Agricoles	Autres	Total
CUS	32 716	19 384	68 922	64	45 025	166 111
Part de la commune dans la CUS	0,1%	0,0%	0,0%	0,0%	0,0%	0,0%

Source : DRE Alsace SITADEL

L'ECONOMIE DANS LES COMMUNES DE LA CUS

Commune de BLAESHEIM

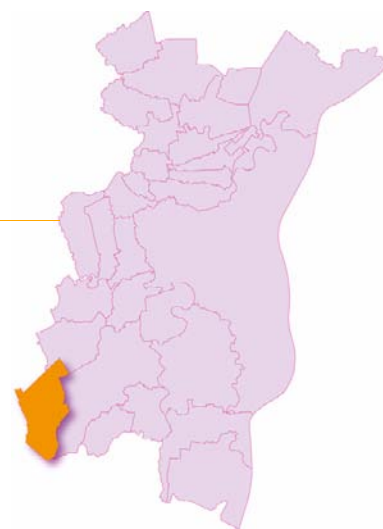

DONNÉES DE RÉFÉRENCE

Population totale en 2006 :	1 308	soit 0,3 % de la CUS
Superficie du ban communal en km ² :	9,96	soit 3,2 % de la CUS
Densité en 2006 (nombre d'habitants par km ²) :	131	

Population et emplois en 2006

	Population active		Emplois	
	Valeur	%	Valeur	%
Total (exploitation principale)	666		144	
Répartition par C.S.P. (exploitation complémentaire)				
Agriculteurs exploitants	8	1 %	8	7 %
Artisans, commerçants, chefs d'entreprise	45	7 %	16	13 %
Cadres	97	16 %	8	7 %
Professions intermédiaires	142	23 %	28	23 %
Employés	186	31 %	44	37 %
Ouvriers	126	21 %	16	13 %

Source : INSEE - RP 2006

REVENUS DES MÉNAGES

	Commune			CUS			Bas-Rhin		
	2003	2007	2003-2007	2003	2007	2003-2007	2003	2007	2003-2007
Nombre de foyers fiscaux	635	638	+ 3	249 238	255 024	+ 5 786	561 072	582 916	+ 21 844
Part des foyers fiscaux non imposés	32,4%	30,7%	- 1,7 pt	42,3%	43,4%	+ 1,1 pt	41,5%	41,4%	- 0,1 pt
Revenu net moyen imposable de l'année	22 359 €	30 365 €	+ 35,8 %	16 814 €	22 524 €	+ 34,0 %	16 906 €	22 845 €	+ 35,1 %
Revenus nets imposables par foyers fiscaux imposés	29 114 €	38 558 €	+ 32,4 %	24 376 €	32 967 €	+ 35,2 %	23 867 €	32 135 €	+ 34,6 %
Revenus nets imposables par foyers fiscaux non imposés	8 290 €	11 889 €	+ 43,4 %	6 520 €	8 918 €	+ 36,8 %	7 107 €	9 713 €	+ 36,7 %

Source : INSEE - DGI Revenus des foyers fiscaux

FISCALITÉ

	2005	2006	2007
Base intercommunale nette pour la taxe professionnelle	-	522 499 €	522 102 €

Taux d'imposition	2007	2008	Evolution
Intercommunal	15,04 %	16,78 %	+ 1,74 pt
Départemental	7,63 %	7,84 %	+ 0,21 pt
Régional	2,19 %	2,35 %	+ 0,16 pt

Source : DGI

TISSU ÉCONOMIQUE

Evolution du parc des établissements

	2001	2002	2003	2004	2005	2006	2007	2008	2009
Blaesheim	66	65	65	69	75	76	75	75	73
Strasbourg	16 921	17 391	17 175	18 057	18 638	19 096	19 667	20 108	20 703
CUS	26 465	27 237	27 013	28 262	29 220	29 830	31 102	31 977	33 083

Source : INSEE - SIRENE



Répartition des établissements en A21 au 1.01.2009

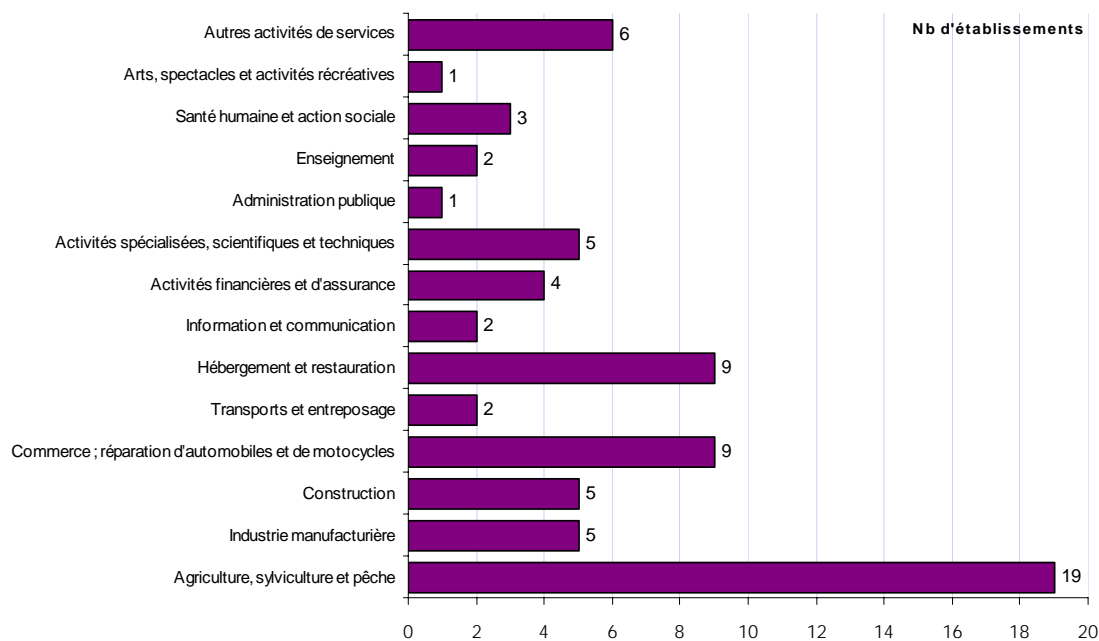

Répartition des établissements selon leurs tranches d'effectifs salariés en 2009

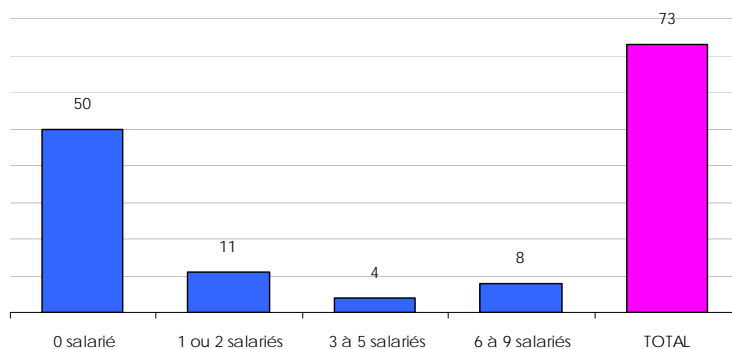

Les 8 plus grands établissements de la commune

Nom de l'entreprise	Activité	Effectifs approchés
Commune de Blaesheim	Administration publique générale	6
Commune de Blaesheim	Enseignement primaire	6
SARL Missemmer Marcel	Taille, façonnage et finissage de pierres	6
Restaurant Schadt Philippe	Restauration traditionnelle	6
Boucherie Charcuterie Baur Fischer	Charcuterie	6
HRB	Hôtels et hébergement similaire	6
Dettinger SARL	Commerce de gros (commerce interentreprises) de fournitures et équipements industriels divers	6
SARL du Moulin	Restauration traditionnelle	6

Source : INSEE - SIRENE - janvier 2009

DÉFAILLANCES D'ENTREPRISES DE JANVIER 2004 À JUIN 2009

Ensemble des défaillances d'entreprises de janvier 2004 à juin 2009

	2004	2005	2006	2007	2008	2009	Total
Blaesheim			1		1		2
CUS	365	390	375	402	451	266	2 249

Défaillances d'entreprises dans la CUS par secteur d'activité (en A10) de janvier 2004 à juin 2009

	Entreprises	Emplois estimés*
Industrie		
Construction		
Commerce ; réparation d'automobiles et de motocycles		
Transports et entreposage		
Hébergement et restauration	1	15
Information et communication		
Activités financières et d'assurance		
Activités immobilières		
Activités spécialisées, scientifiques et techniques		
Activités de services administratifs et de soutien		
Enseignement		
Santé humaine et action sociale		
Arts, spectacles et activités récréatives	1	2
Autres activités de services		
Total	2	17

Source : INSEE - Sirène, Bodacc

* Estimations d'emplois Adeus

CRÉATION D'ÉTABLISSEMENTS DE 2000 À 2008

Ensemble des créations de 2000 à 2008

	2000	2006	2007	2008
Industries agricoles et alimentaires				
Industrie des biens de consommation				
Industrie automobile				
Industries des biens d'équipement				
Industries des biens intermédiaires				
Energie				
Construction				1
Commerce		2	2	
Transports			1	
Activités financières				
Activités immobilières				
Services aux entreprises		1	2	1
Services aux particuliers	1			
Éducation, santé, action sociale				
Administration				
TOTAL	1	3	5	2

Créations d'établissements par secteur d'activité (en NES 16)

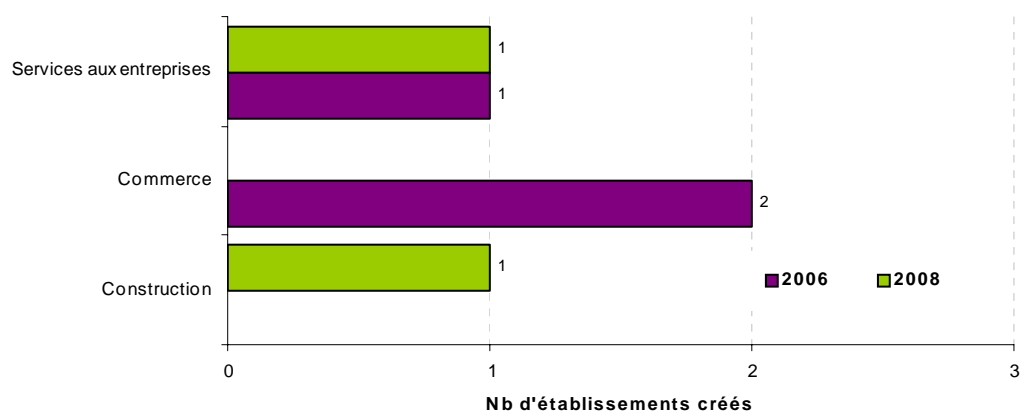

Source : INSEE - SIRENE

ÉQUIPEMENT COMMERCIAL

Les grandes surfaces (*surfaces de vente de plus de 300 m²*) implantées dans la commune

Aucune grande surface n'est implantée dans la commune.

Source : Inventaire ODEC 2008

Le petit commerce (*surfaces de vente de moins de 300 m²*) et les services

	Blaesheim		CUS	
	Nombre	Surface (m ²)	Nombre	Surface (m ²)
Équipement de la personne	1	76	901	70 876
Équipement de la maison	0	0	280	39 760
Bricolage/jardinage	0	0	168	15 456
Culture/loisirs	0	0	319	42 536
Automobile	0	0	26	5 356
Divers	0	0	121	13 189
TOTAL	1	76	1 815	187 173

	Blaesheim		CUS	
	Nombre	Surface (m ²)	Nombre	Surface (m ²)
Alimentation générale/spécialisée	1	72	314	22 608
Boisson, tabac	0	0	138	9 936
Boucherie, charcuterie	1	72	76	5 472
Boulangerie, pâtisserie	1	72	310	22 320
TOTAL	3	216	838	60 336

Source : Observatoire franco-allemand du commerce 2008

EMPLOI SALARIÉ EN 2007 ET 2008

Emploi salarié par secteur d'activité (en A17) en 2008 et évolution

Activité	Emplois salariés			Etablissements	
	2008	Evolution 2007-2008	Part des femmes	2008	Evolution 2007-2008
Agriculture, sylviculture et pêche	0			0	
Fabrication de denrées alimentaires, de boissons et de tabac	9	-30,8%	33%	2	0,0%
Cokéfaction et raffinage	0			0	
Fabrication d'équipements électriques, électro., informatiques & machines	0			0	
Fabrication de matériels de transport	0			0	
Fabrication d'autres produits industriels	7	16,7%	14%	1	0,0%
Industries extractives, énergie, eau, gestion des déchets & dépollution	0			0	
Construction	1	0,0%	0%	1	0,0%
Commerce, répar. automobiles & motocycles	11	22,2%	18%	4	0,0%
Transports et entreposage	0			0	
Hébergement et restauration	17	-34,6%	76%	4	-20,0%
Information et communication	0	-100,0%		0	-100,0%
Activités financières et d'assurance	2	0,0%	100%	1	0,0%
Activités immobilières	0			0	
Activités scientifiques & techniques ; services administratifs & soutien	2	-33,3%	0%	1	0,0%
Administration publique, enseignement, santé & action sociale	2	0,0%	100%	2	0,0%
Autres activités de services	1	-66,7%	100%	1	-50,0%
Activité inconnue	0			0	
TOTAL	52	-24,6%	46%	17	-15,0%

CUS	170 328			14 575	
Poids de la commune	0,03%			0,12%	

Evolution de l'emploi salarié de 1999 à 2008

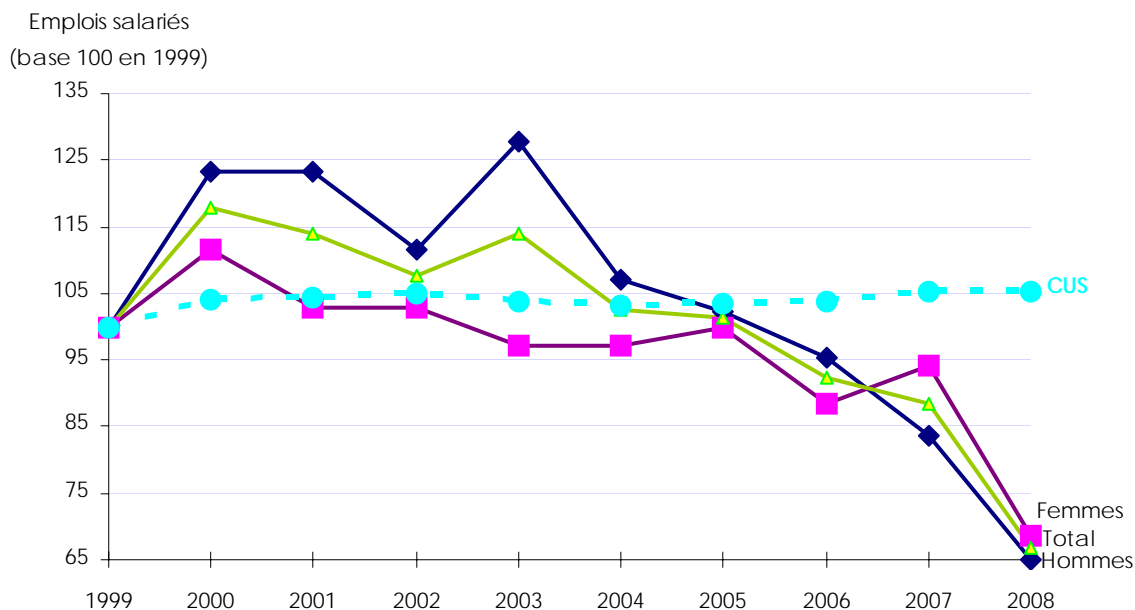

Source : UNEDIC (données 2008 provisoires)

MARCHÉ DU TRAVAIL

Caractéristiques des demandeurs d'emploi (catégorie 1)

	2007	2008	Evolution 2007-2008	Part de chaque catégorie en 2008	
				dans la commune	dans la CUS
Hommes	9	14	56%	64%	60%
Femmes	13	8	-38%	36%	40%
Longue durée	nc	nc		nc	23%
Moins de 25 ans	6	nc		nc	18%
Plus de 50 ans	5	nc		nc	12%
TOTAL	22	22	0%	100%	100%

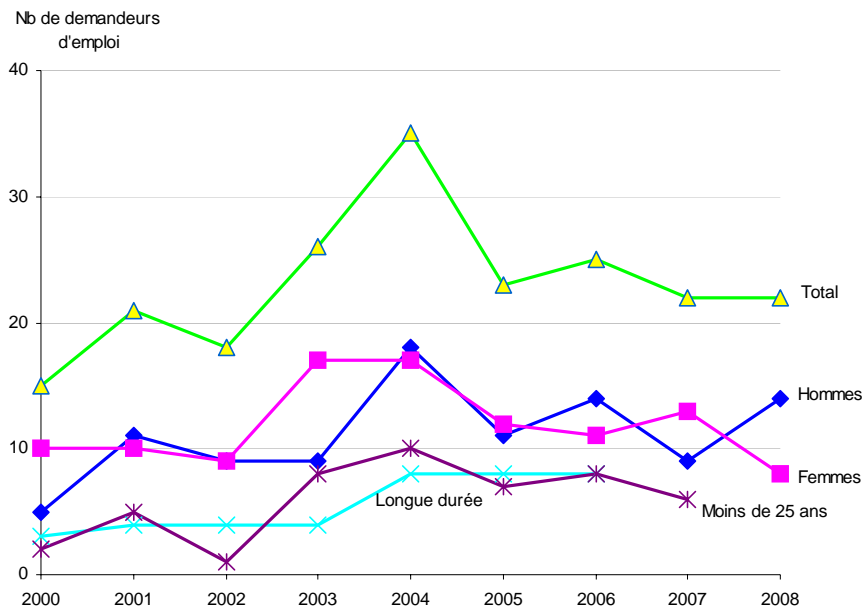

Les demandeurs d'emploi par catégorie socio-professionnelle

	2007	2008	Evolution 2007-2008	Part de chaque catégorie en 2008	
				dans la commune	dans la CUS
Manouvres	nc	nc			2%
Ouvriers spécialisés	nc	nc			10%
Ouvriers qualifiés P1 + P2	nc	nc			11%
Ouvriers qualifiés P3 + P4	nc	nc			3%
Employés non qualifiés	5	nc			25%
Employés qualifiés	8	9	13%	41%	29%
Techniciens	nc	nc			8%
Agents de maîtrise	nc	nc			3%
Ingénieurs et cadres	nc	nc			8%
Non précisé	nc	nc			0%
TOTAL	22	22	0%	100%	100%

Source : INSEE - 4ème trimestre 2007 et 2008

CONSTRUCTION NEUVE DE LOCAUX D'ACTIVITÉ

Année	Surface des locaux commencés (en m²)					
	Bureaux	Commerces	Industriels	Agricoles	Autres	Total
1990	0	0	207	844	258	1309
1991	0	0	0	0	0	0
1992	0	0	0	0	0	0
1993	0	0	0	0	0	0
1994	0	0	0	398	0	398
1995	0	0	31	0	0	31
1996	0	0	629	129	0	758
1997	0	0	0	150	155	305
1998	0	0	0	0	0	0
1999	0	0	0	342	0	342
2000	0	0	0	400	92	492
2001	0	0	0	0	0	0
2002	0	0	0	0	0	0
2003	0	0	0	0	0	0
2004	0	0	0	0	108	108
2005	0	0	0	405	0	405
2006	0	0	0	0	0	0
TOTAL	0	0	867	2 668	613	4 148

	Surface des locaux commencés en 2006 (en m²)					
	Bureaux	Commerces	Industriels	Agricoles	Autres	Total
CUS	32 716	19 384	68 922	64	45 025	166 111
Part de la commune dans la CUS	0,0%	0,0%	0,0%	0,0%	0,0%	0,0%

Source : DRE Alsace SITADEL

L'ECONOMIE DANS LES COMMUNES DE LA CUS

Commune de ECKBOLSHEIM



DONNÉES DE RÉFÉRENCE

Population totale en 2006 : 6 347 soit 1,4 % de la CUS
 Superficie du ban communal en km² : 5,34 soit 1,7 % de la CUS
 Densité en 2006 (nombre d'habitants par km²) : 1 189

Population et emplois en 2006

	Population active		Emplois	
	Valeur	%	Valeur	%
Total (exploitation principale)	3 287		3 124	
Répartition par C.S.P. (exploitation complémentaire)				
Agriculteurs exploitants	12	0 %	12	0 %
Artisans, commerçants, chefs d'entreprise	153	5 %	137	4 %
Cadres	715	22 %	475	15 %
Professions intermédiaires	885	27 %	946	31 %
Employés	928	28 %	923	30 %
Ouvriers	574	18 %	586	19 %

Source : INSEE - RP 2006

REVENUS DES MÉNAGES

	Commune			CUS			Bas-Rhin		
	2003	2007	2003-2007	2003	2007	2003-2007	2003	2007	2003-2007
Nombre de foyers fiscaux	3 298	3 453	+ 155	249 238	255 024	+ 5 786	561 072	582 916	+ 21 844
Part des foyers fiscaux non imposés	27,0%	28,6%	+ 1,6 pt	42,3%	43,4%	+ 1,1 pt	41,5%	41,4%	- 0,1 pt
Revenu net moyen imposable de l'année	20 348 €	27 313 €	+ 34,2 %	16 814 €	22 524 €	+ 34,0 %	16 906 €	22 845 €	+ 35,1 %
Revenus nets imposables par foyers fiscaux imposés	24 890 €	33 758 €	+ 35,6 %	24 376 €	32 967 €	+ 35,2 %	23 867 €	32 135 €	+ 34,6 %
Revenus nets imposables par foyers fiscaux non imposés	8 098 €	11 233 €	+ 38,7 %	6 520 €	8 918 €	+ 36,8 %	7 107 €	9 713 €	+ 36,7 %

Source : INSEE - DGI Revenus des foyers fiscaux

FISCALITÉ

	2005	2006	2007
Base intercommunale nette pour la taxe professionnelle	10 887 704 €	11 089 108 €	11 033 242 €

Taux d'imposition	2007	2008	Evolution
Intercommunal	15,74 %	16,21 %	+ 0,47 pt
Départemental	7,63 %	7,84 %	+ 0,21 pt
Régional	2,19 %	2,35 %	+ 0,16 pt

Source : DGI

TISSU ÉCONOMIQUE

Evolution du parc des établissements

	2001	2002	2003	2004	2005	2006	2007	2008	2009
Eckbolsheim	424	452	465	472	514	550	569	603	619
Strasbourg	16 921	17 391	17 175	18 057	18 638	19 096	19 667	20 108	20 703
CUS	26 465	27 237	27 013	28 262	29 220	29 830	31 102	31 977	33 083

Source : INSEE - SIRENE

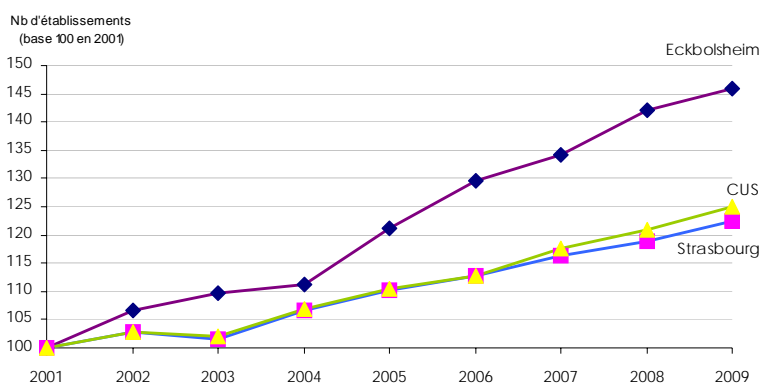

Répartition des établissements en A21 au 1.01.2009

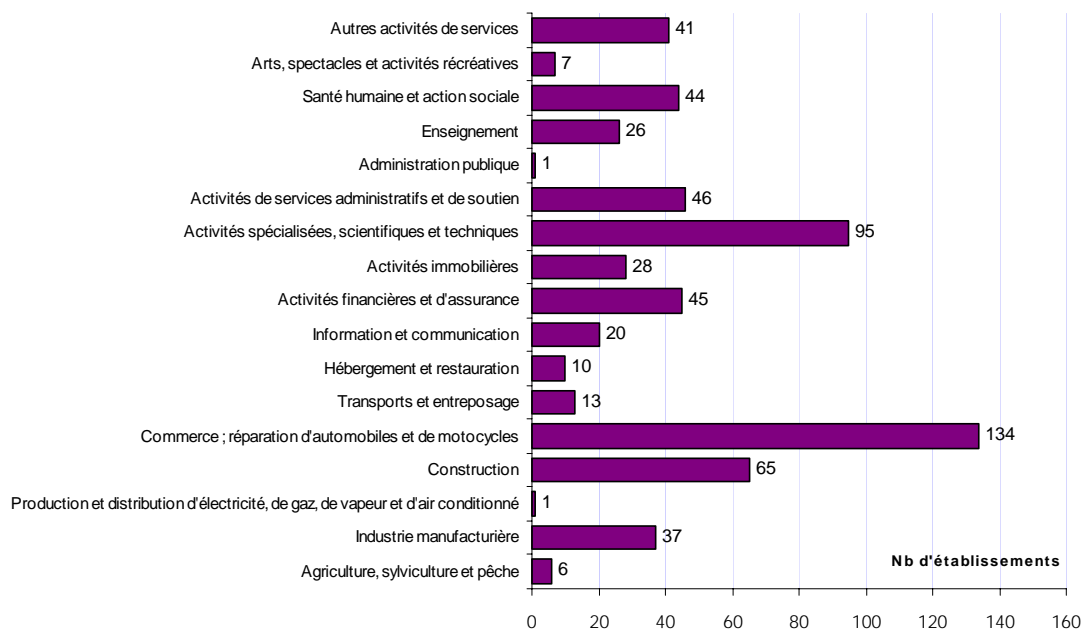

Répartition des établissements selon leurs tranches d'effectifs salariés en 2009

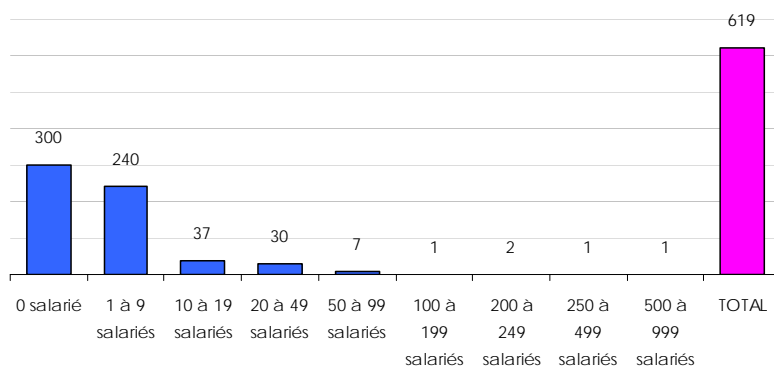

Les 12 plus grands établissements de la commune

Nom de l'entreprise	Activité	Effectifs approchés
Iss Abilis France	Nettoyage courant des bâtiments	600
Sécuritas France SARL	Activités de sécurité privée	200
Sin&Stes	Nettoyage courant des bâtiments	200
Ass Bas-Rhinoise Aide Personnes Agées	Aide à domicile	200
Sonetmo	Nettoyage courant des bâtiments	100
Commune de Eckbolsheim	Administration publique générale	50
Sécuritas France Sarl	Activités de sécurité privée	50
Difac	Commerce de gros (commerce interentreprises) d'habillement et de chaussures	50
W & H France	Commerce de gros (commerce interentreprises) de produits pharmaceutiques	50
Cfai Alsace	Enseignement secondaire technique ou professionnel	50
Fami Emploi 67	Aide à domicile	50
Stabilo International	Commerce de gros (commerce interentreprises) non spécialisé	50

Source : INSEE - SIRENE - janvier 2009

DÉFAILLANCES D'ENTREPRISES DE JANVIER 2004 À JUIN 2009

Ensemble des défaillances d'entreprises de janvier 2004 à juin 2009

	2004	2005	2006	2007	2008	2009	Total
Eckbolsheim	6	7	7	12	8	6	46
CUS	365	390	375	402	451	266	2 249

Défaillances d'entreprises dans la CUS par secteur d'activité (en A10) de janvier 2004 à juin 2009

	Entreprises	Emplois estimés*
Industrie	6	105
Construction	11	34
Commerce ; réparation d'automobiles et de motocycles	17	57
Transports et entreposage		
Hébergement et restauration	1	15
Information et communication	1	0
Activités financières et d'assurance		
Activités immobilières	2	0
Activités spécialisées, scientifiques et techniques	4	9
Activités de services administratifs et de soutien	1	1
Enseignement		
Santé humaine et action sociale		
Arts, spectacles et activités récréatives	3	22
Autres activités de services		
Total	46	243

Source : INSEE - Sirène, Bodacc
* Estimations d'emplois Adeus

CRÉATION D'ÉTABLISSEMENTS DE 2000 À 2008

Ensemble des créations de 2000 à 2008

	2000	2006	2007	2008
Industries agricoles et alimentaires		1		2
Industrie des biens de consommation		1	1	1
Industrie automobile				
Industries des biens d'équipement	1			1
Industries des biens intermédiaires		1	1	1
Energie				
Construction	1	3	7	10
Commerce	12	17	13	11
Transports		2	1	1
Activités financières		6	5	1
Activités immobilières	1	2	3	3
Services aux entreprises	16	21	23	25
Services aux particuliers	1	2	3	4
Éducation, santé, action sociale	2	4	4	6
Administration				
TOTAL	34	60	61	66

Créations d'établissements par secteur d'activité (en NES 16)

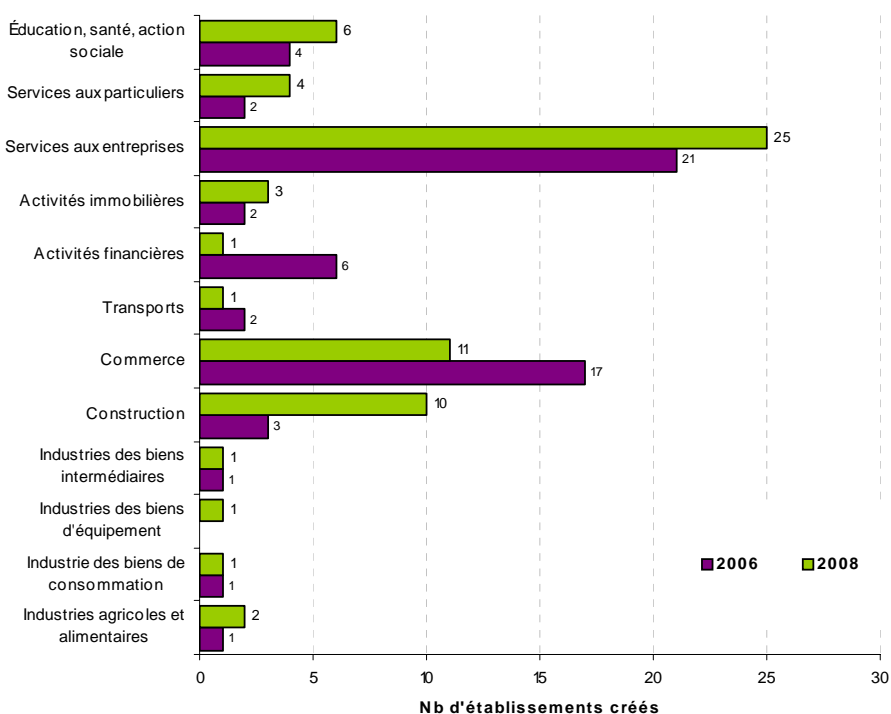

Source : INSEE - SIRENE

ÉQUIPEMENT COMMERCIAL

Les grandes surfaces (*surfaces de vente de plus de 300 m²*) implantées dans la commune

	Eckbolsheim		CUS	
	Nombre	Surface (m ²)	Nombre	Surface (m ²)
Hypermarché	0	0	9	67 512
Supermarché	2	1 196	73	67 591
Divers	0	0	10	3 671
TOTAL	2	1 196	92	138 774

	Eckbolsheim		CUS	
	Nombre	Surface (m ²)	Nombre	Surface (m ²)
Equipements de la personne	0	0	60	45 874
Equipements de la maison	0	0	87	117 223
Bricolage/jardinage	1	3 250	24	90 569
Culture/loisirs	0	0	37	39 342
Automobile	2	1 050	48	64 780
Centre commercial	0	0	14	37 120
Divers	1	300	33	56 131
TOTAL	4	4 600	303	451 039

Source : Inventaire ODEC 2008

Le petit commerce (*surfaces de vente de moins de 300 m²*) et les services

	Eckbolsheim		CUS	
	Nombre	Surface (m ²)	Nombre	Surface (m ²)
Équipement de la personne	4	368	901	70 876
Équipement de la maison	3	426	280	39 760
Bricolage/jardinage	2	184	168	15 456
Culture/loisirs	5	670	319	42 536
Automobile	1	206	26	5 356
Divers	1	109	121	13 189
TOTAL	16	1 963	1 815	187 173

	Eckbolsheim		CUS	
	Nombre	Surface (m ²)	Nombre	Surface (m ²)
Alimentation générale/spécialisée	0	0	314	22 608
Boisson, tabac	2	144	138	9 936
Boucherie, charcuterie	1	72	76	5 472
Boulangerie, pâtisserie	2	144	310	22 320
TOTAL	5	360	838	60 336

Source : Observatoire franco-allemand du commerce 2008

EMPLOI SALARIÉ EN 2007 ET 2008

Emploi salarié par secteur d'activité (en A17) en 2008 et évolution

Activité	Emplois salariés			Etablissements	
	2008	Evolution 2007-2008	Part des femmes	2008	Evolution 2007-2008
Agriculture, sylviculture et pêche	0			0	
Fabrication de denrées alimentaires, de boissons et de tabac	30	-3,2%	33%	4	0,0%
Cokéfaction et raffinage	0			0	
Fabrication d'équipements électriques, électro., informatiques & machines	42	-2,3%	29%	4	0,0%
Fabrication de matériels de transport	0			0	
Fabrication d'autres produits industriels	208	-12,6%	23%	18	5,9%
Industries extractives, énergie, eau, gestion des déchets & dépollution	28	40,0%	14%	1	0,0%
Construction	254	-2,3%	13%	39	-4,9%
Commerce, répar. automobiles & motocycles	833	2,3%	40%	84	-4,5%
Transports et entreposage	69	21,1%	26%	9	12,5%
Hébergement et restauration	53	12,8%	55%	7	-12,5%
Information et communication	113	2,7%	25%	9	0,0%
Activités financières et d'assurance	95	3,3%	49%	13	30,0%
Activités immobilières	26	4,0%	42%	8	-11,1%
Activités scientifiques & techniques ; services administratifs & soutien	2 075	5,0%	68%	70	6,1%
Administration publique, enseignement, santé & action sociale	442	6,0%	70%	19	5,6%
Autres activités de services	59	-11,9%	69%	15	7,1%
Activité inconnue	0			0	
TOTAL	4 327	3,1%	54%	300	1,0%

CUS	170 328			14 575
Poids de la commune	2,5%			2,1%

Evolution de l'emploi salarié de 1999 à 2008

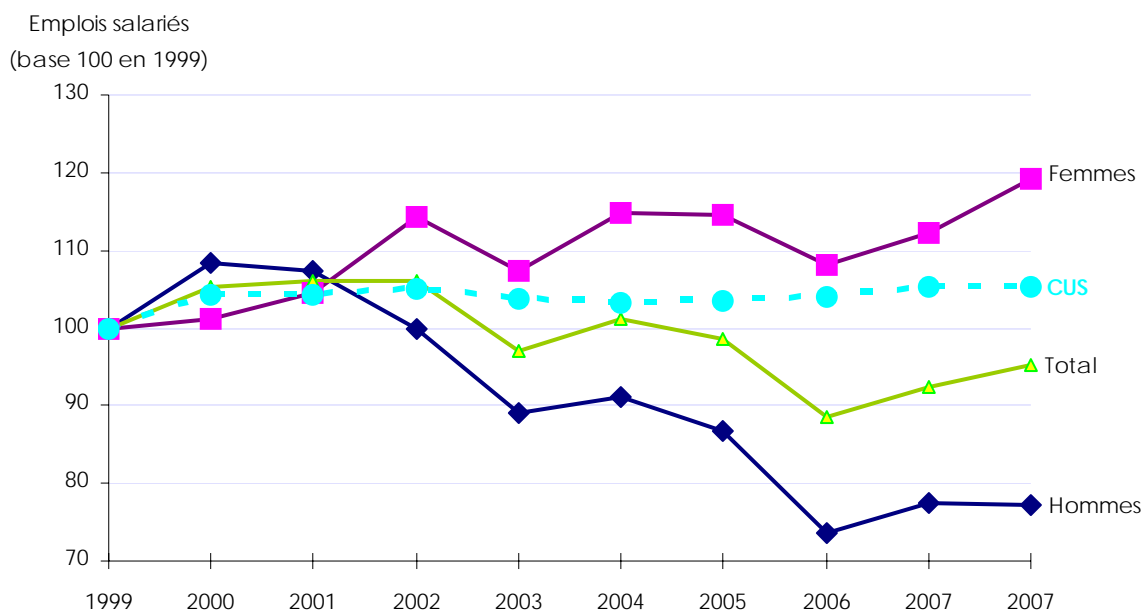

Source : UNEDIC (données 2008 provisoires)

MARCHÉ DU TRAVAIL

Caractéristiques des demandeurs d'emploi (catégorie 1)

	2007	2008	Evolution 2007-2008	Part de chaque catégorie en 2008	
				dans la commune	dans la CUS
Hommes	80	87	9%	60%	60%
Femmes	62	57	-8%	40%	40%
Longue durée	36	35	-3%	24%	23%
Moins de 25 ans	20	24	20%	17%	18%
Plus de 50 ans	20	25	25%	17%	12%
TOTAL	142	144	1%	100%	100%

Nb de demandeurs
d'emploi

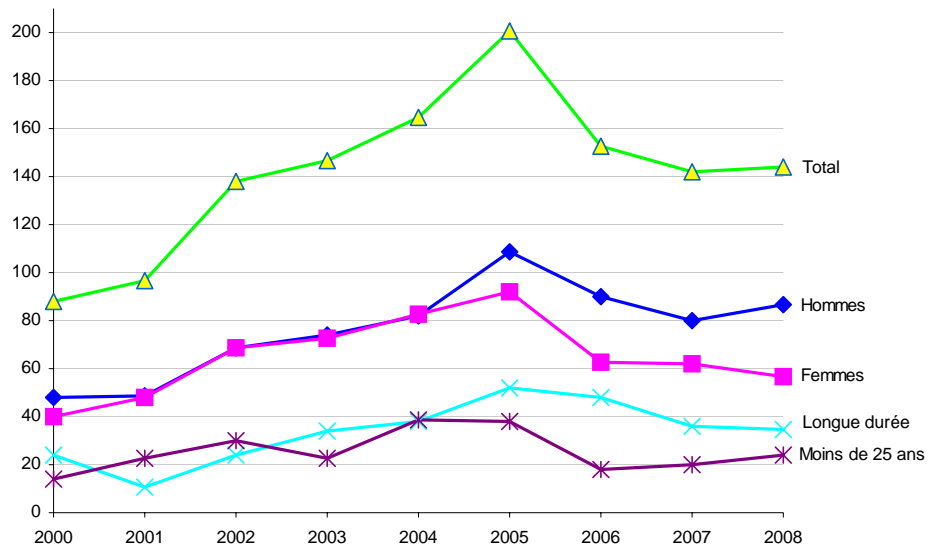

Les demandeurs d'emploi par catégorie socio-professionnelle

	2007	2008	Evolution 2007-2008	Part de chaque catégorie en 2008	
				dans la commune	dans la CUS
Manoœuvres	nc	nc			2%
Ouvriers spécialisés	7	nc			10%
Ouvriers qualifiés P1 + P2	8	16	100%	12%	11%
Ouvriers qualifiés P3 + P4	nc	nc			3%
Employés non qualifiés	26	32	23%	24%	25%
Employés qualifiés	46	41	-11%	30%	29%
Techniciens	18	22	22%	16%	8%
Agents de maîtrise	7	7	0%	5%	3%
Ingénieurs et cadres	24	18	-25%	13%	8%
Non précisé	nc	nc			0%
TOTAL	142	144	1%	100%	100%

Source : INSEE - 4ème trimestre 2007 et 2008

CONSTRUCTION NEUVE DE LOCAUX D'ACTIVITÉ

Année	Surface des locaux commencés (en m ²)					
	Bureaux	Commerces	Industriels	Agricoles	Autres	Total
1990	2 708	1 139	2 276	0	1 170	7 293
1991	3 029	0	0	0	0	3 029
1992	882	0	0	0	136	1 018
1993	0	0	106	0	0	106
1994	1 263	0	759	0	1 256	3 278
1995	0	0	0	0	600	600
1996	71	0	486	0	0	557
1997	180	0	6 034	0	0	6 214
1998	0	0	895	0	3 429	4 324
1999	318	0	0	0	4 064	4 382
2000	1 687	0	3 926	0	470	6 083
2001	413	0	3 753	0	0	4 166
2002	11	0	2 338	0	0	2 349
2003	305	0	965	0	2 103	3 373
2004	0	0	2 484	0	0	2 484
2005	42	0	0	0	0	42
2006	0	0	0	0	16 414	16 414
TOTAL	10 909	1 139	24 022	0	29 642	65 712

	Surface des locaux commencés en 2006 (en m ²)					
	Bureaux	Commerces	Industriels	Agricoles	Autres	Total
CUS	32 716	19 384	68 922	64	45 025	166 111
Part de la commune dans la CUS	0,0%	0,0%	0,0%	0,0%	36,5%	9,9%

Source : DRE Alsace SITADEL

L'ECONOMIE DANS LES COMMUNES DE LA CUS

Commune de ECKWERSHEIM

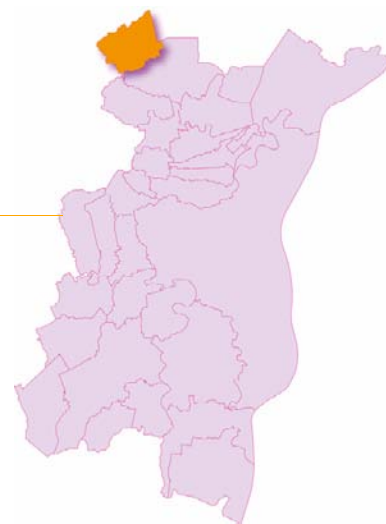

DONNÉES DE RÉFÉRENCE

Population totale en 2006 :	1 425	soit 0,3 % de la CUS
Superficie du ban communal en km ² :	7,46	soit 2,4 % de la CUS
Densité en 2006 (nombre d'habitants par km ²) :	191	

Population et emplois en 2006

	Population active		Emplois	
	Valeur	%	Valeur	%
Total (exploitation principale)	727		170	
Répartition par C.S.P. (exploitation complémentaire)				
Agriculteurs exploitants	20	3 %	24	14 %
Artisans, commerçants, chefs d'entreprise	36	5 %	20	12 %
Cadres	144	20 %	4	2 %
Professions intermédiaires	184	25 %	48	28 %
Employés	188	26 %	52	30 %
Ouvriers	164	22 %	25	15 %

Source : INSEE - RP 2006

REVENUS DES MÉNAGES

	Commune			CUS			Bas-Rhin		
	2003	2007	2003-2007	2003	2007	2003-2007	2003	2007	2003-2007
Nombre de foyers fiscaux	663	695	+ 32	249 238	255 024	+ 5 786	561 072	582 916	+ 21 844
Part des foyers fiscaux non imposés	30,6%	26,3%	- 4,3 pts	42,3%	43,4%	+ 1,1 pt	41,5%	41,4%	- 0,1 pt
Revenu net moyen imposable de l'année	22 808 €	33 267 €	+ 45,9 %	16 814 €	22 524 €	+ 34,0 %	16 906 €	22 845 €	+ 35,1 %
Revenus nets imposables par foyers fiscaux imposés	29 227 €	41 294 €	+ 41,3 %	24 376 €	32 967 €	+ 35,2 %	23 867 €	32 135 €	+ 34,6 %
Revenus nets imposables par foyers fiscaux non imposés	8 265 €	10 808 €	+ 30,8 %	6 520 €	8 918 €	+ 36,8 %	7 107 €	9 713 €	+ 36,7 %

Source : INSEE - DGI Revenus des foyers fiscaux

FISCALITÉ

	2005	2006	2007
Base intercommunale nette pour la taxe professionnelle	362 908 €	282 904 €	292 691 €

Taux d'imposition	2007	2008	Evolution
Intercommunal	18,16 %	18,23 %	+ 0,07 pt
Départemental	7,63 %	7,84 %	+ 0,21 pt
Régional	2,19 %	2,35 %	+ 0,16 pt

Source : DGI

TISSU ÉCONOMIQUE

Evolution du parc des établissements

	2001	2002	2003	2004	2005	2006	2007	2008	2009
Eckwersheim	54	55	55	62	64	69	76	81	76
Strasbourg	16 921	17 391	17 175	18 057	18 638	19 096	19 667	20 108	20 703
CUS	26 465	27 237	27 013	28 262	29 220	29 830	31 102	31 977	33 083

Source : INSEE - SIRENE

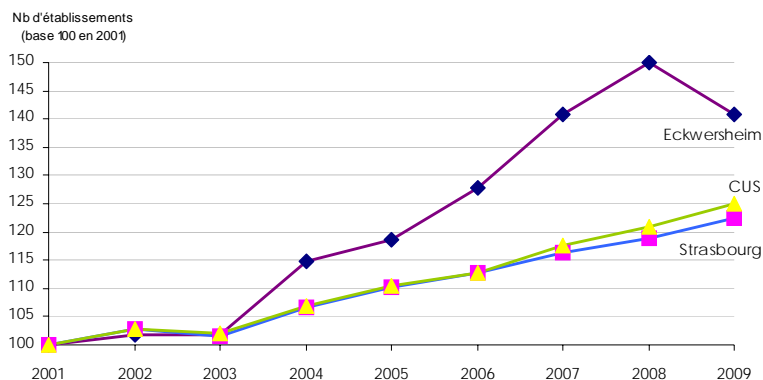

Répartition des établissements en A21 au 1.01.2009

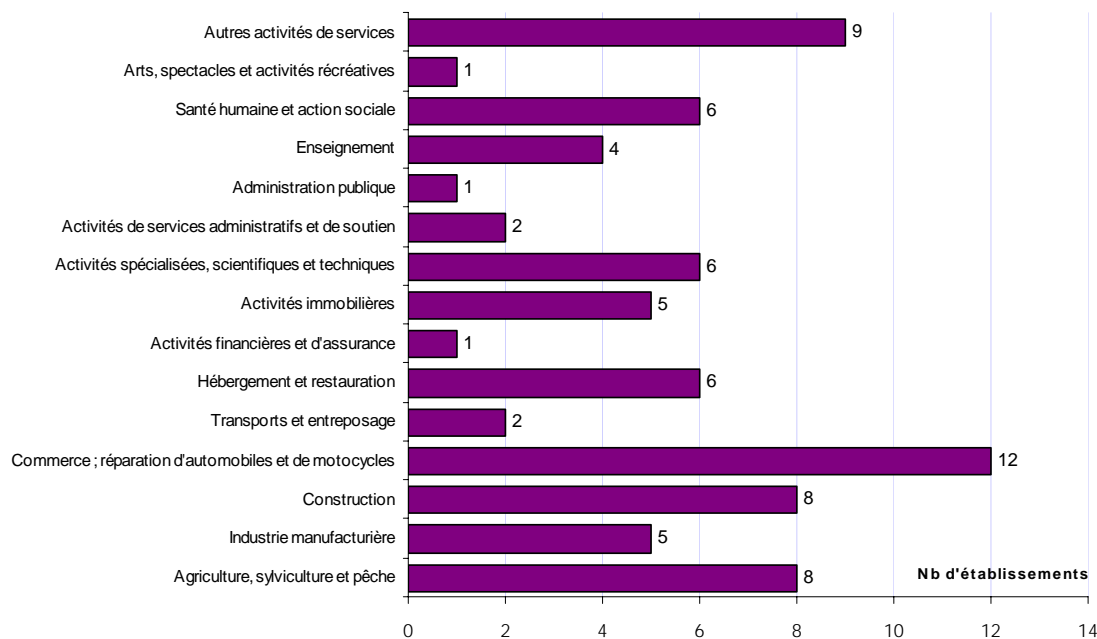

Répartition des établissements selon leurs tranches d'effectifs salariés en 2009

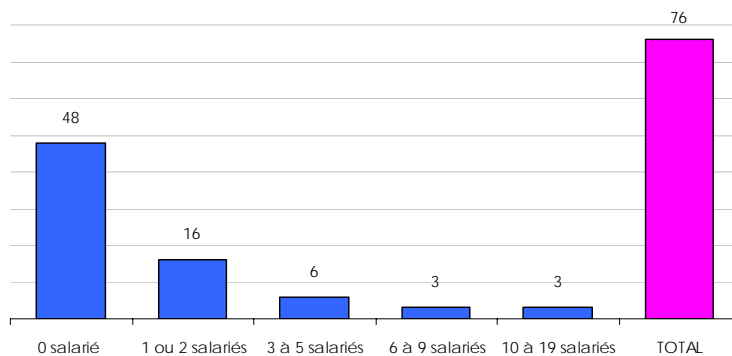

Les 6 plus grands établissements de la commune

Nom de l'entreprise	Activité	Effectifs approchés
Commune de Eckwersheim	Administration publique générale	10
L'Osthof	Restauration traditionnelle	10
Société Hippique Urbaine	Enseignement de disciplines sportives et d'activités de loisirs	10
Commune de Eckwersheim	Enseignement primaire	6
Boucherie Charcuterie Toussaint	Commerce de détail de viandes et de produits à base de viande en magasin spécialisé	6
SARL Electricité Walter	Travaux d'installation électrique dans tous locaux	6

Source : INSEE - SIRENE - janvier 2009

DÉFAILLANCES D'ENTREPRISES DE JANVIER 2004 À JUIN 2009

Ensemble des défaillances d'entreprises de janvier 2004 à juin 2009

	2004	2005	2006	2007	2008	2009	Total
Eckwersheim	2	1	1	1	2		7
CUS	365	390	375	402	451	266	2 249

Défaillances d'entreprises dans la CUS par secteur d'activité (en A10) de janvier 2004 à juin 2009

	Entreprises	Emplois estimés*
Industrie		
Construction		
Commerce ; réparation d'automobiles et de motocycles	4	2
Transports et entreposage	1	0
Hébergement et restauration	1	0
Information et communication		
Activités financières et d'assurance		
Activités immobilières		
Activités spécialisées, scientifiques et techniques		
Activités de services administratifs et de soutien		
Enseignement		
Santé humaine et action sociale		
Arts, spectacles et activités récréatives		
Autres activités de services	1	2
Total	7	4

Source : INSEE - Sirène, Bodacc

* Estimations d'emplois salariés Adeus

CRÉATION D'ÉTABLISSEMENTS DE 2000 À 2008

Ensemble des créations de 2000 à 2008

	2000	2006	2007	2008
Industries agricoles et alimentaires				
Industrie des biens de consommation				
Industrie automobile				
Industries des biens d'équipement				
Industries des biens intermédiaires				
Energie				
Construction		3	1	
Commerce		1	1	1
Transports				1
Activités financières			1	
Activités immobilières		1	1	1
Services aux entreprises		2	1	1
Services aux particuliers		2	1	2
Éducation, santé, action sociale				1
Administration				
TOTAL		9	6	7

Créations d'établissements par secteur d'activité (en NES 16)

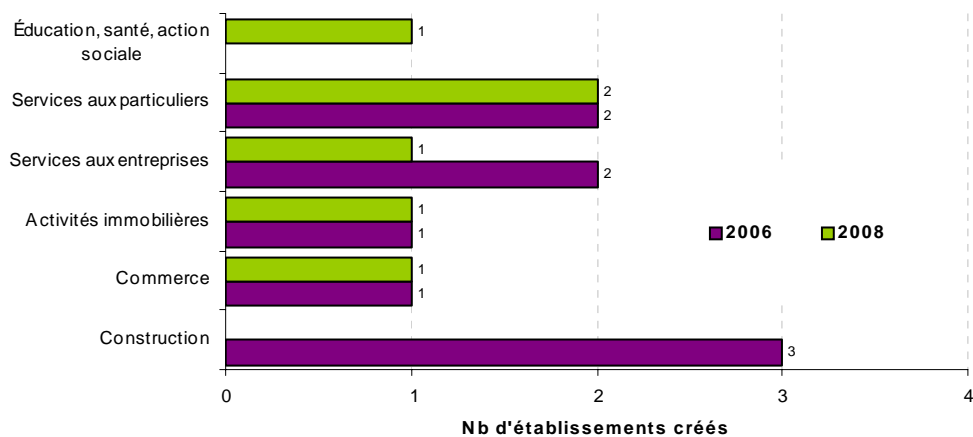

Source : INSEE - SIRENE

ÉQUIPEMENT COMMERCIAL

Les grandes surfaces (*surfaces de vente de plus de 300 m²*) implantées dans la commune

Aucune grande surface n'est implantée dans la commune.

Source : Inventaire ODEC 2008

Le petit commerce (*surfaces de vente de moins de 300 m²*) et les services

	Eckwersheim		CUS	
	Nombre	Surface (m ²)	Nombre	Surface (m ²)
Alimentation générale/spécialisée	0	0	314	22 608
Boisson, tabac	0	0	138	9 936
Boucherie, charcuterie	1	72	76	5 472
Boulangerie, pâtisserie	1	72	310	22 320
TOTAL	2	144	838	60 336

Source : Observatoire franco-allemand du commerce 2008

EMPLOI SALARIÉ EN 2007 ET 2008

Emploi salarié par secteur d'activité (en A17) en 2008 et évolution

Activité	Emplois salariés			Etablissements	
	2008	Evolution 2007-2008	Part des femmes	2008	Evolution 2007-2008
Agriculture, sylviculture et pêche	0			0	
Fabrication de denrées alimentaires, de boissons et de tabac	1		100%	1	
Cokéfaction et raffinage	0			0	
Fabrication d'équipements électriques, électro., informatiques & machines	0			0	
Fabrication de matériels de transport	0			0	
Fabrication d'autres produits industriels	3	-25,0%	100%	1	-50,0%
Industries extractives, énergie, eau, gestion des déchets & dépollution	0			0	
Construction	23	0,0%	17%	6	-14,3%
Commerce, répar. automobiles & motocycles	13	8,3%	31%	4	0,0%
Transports et entreposage	0	-100,0%		0	-100,0%
Hébergement et restauration	25	25,0%	44%	3	50,0%
Information et communication	0			0	
Activités financières et d'assurance	3	0,0%	67%	1	0,0%
Activités immobilières	0	-100,0%		0	-100,0%
Activités scientifiques & techniques ; services administratifs & soutien	5	-37,5%	40%	1	0,0%
Administration publique, enseignement, santé & action sociale	0	-100,0%		0	-100,0%
Autres activités de services	3	-25,0%	100%	1	-50,0%
Activité inconnue	0			0	
TOTAL	76	-5,0%	39%	18	-18,2%

CUS	170 328			14 575
Poids de la commune	0,04%			0,1%

Evolution de l'emploi salarié de 1999 à 2008

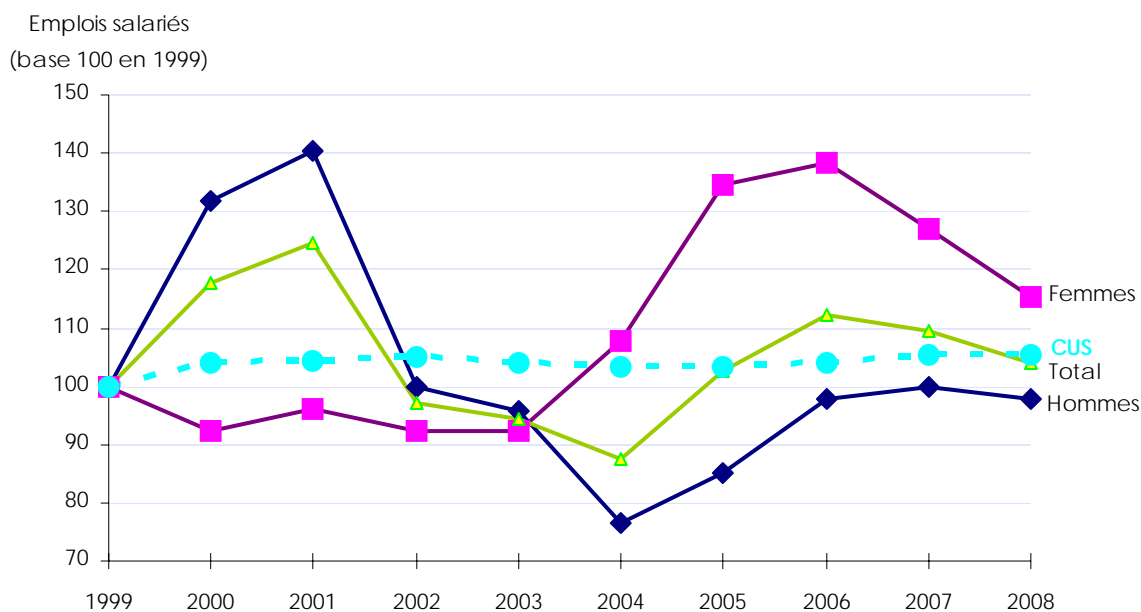

Source : UNEDIC (données 2008 provisoires)

MARCHÉ DU TRAVAIL

Caractéristiques des demandeurs d'emploi (catégorie 1)

	2007	2008	Evolution 2007-2008	Part de chaque catégorie en 2008	
				dans la commune	dans la CUS
Hommes	9	16	78%	64%	60%
Femmes	9	9	0%	36%	40%
Longue durée	nc	6		24%	23%
Moins de 25 ans	nc	nc			18%
Plus de 50 ans	nc	nc			12%
TOTAL	18	25	39%	100%	100%

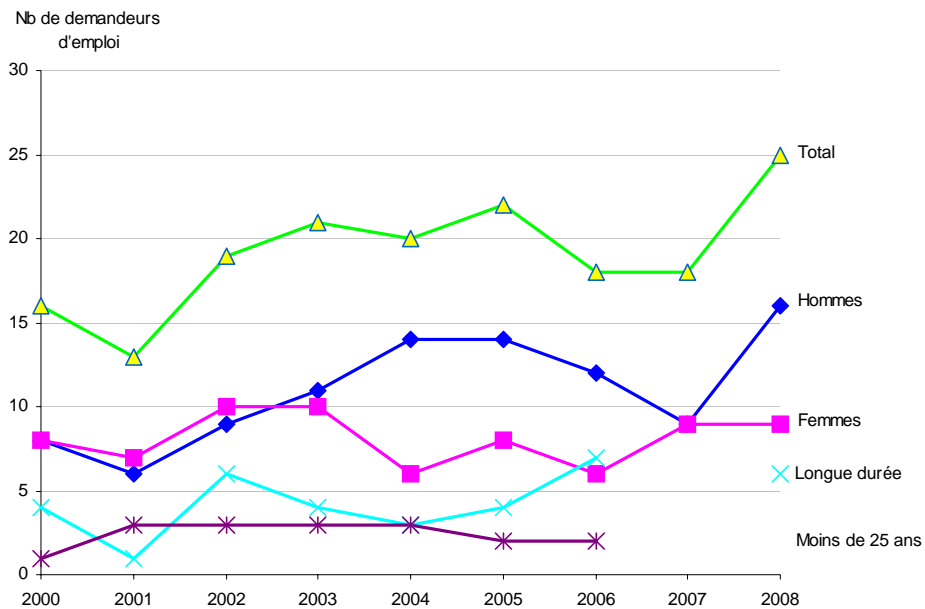

Les demandeurs d'emploi par catégorie socio-professionnelle

	2007	2008	Evolution 2007-2008	Part de chaque catégorie en 2008	
				dans la commune	dans la CUS
Manoœuvres	nc	nc			2%
Ouvriers spécialisés	nc	nc			10%
Ouvriers qualifiés P1 + P2	nc	nc			11%
Ouvriers qualifiés P3 + P4	nc	nc			3%
Employés non qualifiés	nc	nc			25%
Employés qualifiés	nc	10		40%	29%
Techniciens	nc	nc			8%
Agents de maîtrise	nc	nc			3%
Ingénieurs et cadres	nc	nc			8%
Non précisé	nc	nc			0%
TOTAL	18	25	39%	100%	100%

Source : INSEE - 4ème trimestre 2007 et 2008

CONSTRUCTION NEUVE DE LOCAUX D'ACTIVITÉ

Année	Surface des locaux commencés (en m ²)					
	Bureaux	Commerces	Industriels	Agricoles	Autres	Total
1990	92	168	0	0	0	260
1991	0	0	0	0	0	0
1992	0	0	0	0	0	0
1993	0	0	0	0	0	0
1994	0	0	0	100	182	282
1995	0	0	0	175	0	175
1996	0	0	0	490	0	490
1997	0	0	0	0	0	0
1998	0	0	0	58	0	58
1999	22	34	367	0	0	423
2000	0	0	0	936	0	936
2001	0	358	0	0	2 751	3 109
2002	0	0	0	0	0	0
2003	0	0	0	0	0	0
2004	0	0	0	0	0	0
2005	0	0	0	0	0	0
2006	0	0	0	0	0	0
TOTAL	114	560	367	1 759	2 933	5 733

	Surface des locaux commencés en 2006 (en m ²)					
	Bureaux	Commerces	Industriels	Agricoles	Autres	Total
CUS	32 716	19 384	68 922	64	45 025	166 111
Part de la commune dans la CUS	0,0%	0,0%	0,0%	0,0%	0,0%	0,0%

Source : DRE Alsace SITADEL

L'ECONOMIE DANS LES COMMUNES DE LA CUS

Commune de ENTZHEIM



DONNÉES DE RÉFÉRENCE

Population totale en 2006 :	1 827	soit 0,4 % de la CUS
Superficie du ban communal en km ² :	8,17	soit 2,6 % de la CUS
Densité en 2006 (nombre d'habitants par km ²) :	224	

Population et emplois en 2006

	Population active		Emplois	
	Valeur	%	Valeur	%
Total (exploitation principale)	990		2 366	
Répartition par C.S.P. (exploitation complémentaire)				
Agriculteurs exploitants	4	0 %	4	0 %
Artisans, commerçants, chefs d'entreprise	28	3 %	58	3 %
Cadres	119	12 %	458	20 %
Professions intermédiaires	298	30 %	767	33 %
Employés	286	29 %	677	29 %
Ouvriers	243	25 %	357	15 %

Source : INSEE - RP 2006

REVENUS DES MÉNAGES

	Commune			CUS			Bas-Rhin		
	2003	2007	2003-2007	2003	2007	2003-2007	2003	2007	2003-2007
Nombre de foyers fiscaux	850	918	+ 68	249 238	255 024	+ 5 786	561 072	582 916	+ 21 844
Part des foyers fiscaux non imposés	32,7%	30,5%	- 2,2 pts	42,3%	43,4%	+ 1,1 pt	41,5%	41,4%	- 0,1 pt
Revenu net moyen imposable de l'année	19 061 €	26 238 €	+ 37,7 %	16 814 €	22 524 €	+ 34,0 %	16 906 €	22 845 €	+ 35,1 %
Revenus nets imposables par foyers fiscaux imposés	24 322 €	33 027 €	+ 35,8 %	24 376 €	32 967 €	+ 35,2 %	23 867 €	32 135 €	+ 34,6 %
Revenus nets imposables par foyers fiscaux non imposés	8 237 €	10 771 €	+ 30,8 %	6 520 €	8 918 €	+ 36,8 %	7 107 €	9 713 €	+ 36,7 %

Source : INSEE - DGI Revenus des foyers fiscaux

FISCALITÉ

	2005	2006	2007
Base intercommunale nette pour la taxe professionnelle	8 744 822 €	9 297 792 €	11 283 270 €

Taux d'imposition	2007	2008	Evolution
Intercommunal	15,67 %	16,15 %	+ 0,48 pt
Départemental	7,63 %	7,84 %	+ 0,21 pt
Régional	2,19 %	2,35 %	+ 0,16 pt

Source : DGI

TISSU ÉCONOMIQUE

Evolution du parc des établissements

	2001	2002	2003	2004	2005	2006	2007	2008	2009
Entzheim	149	165	177	199	200	233	368	344	388
Strasbourg	16 921	17 391	17 175	18 057	18 638	19 096	19 667	20 108	20 703
CUS	26 465	27 237	27 013	28 262	29 220	29 830	31 102	31 977	33 083

Source : INSEE - SIRENE

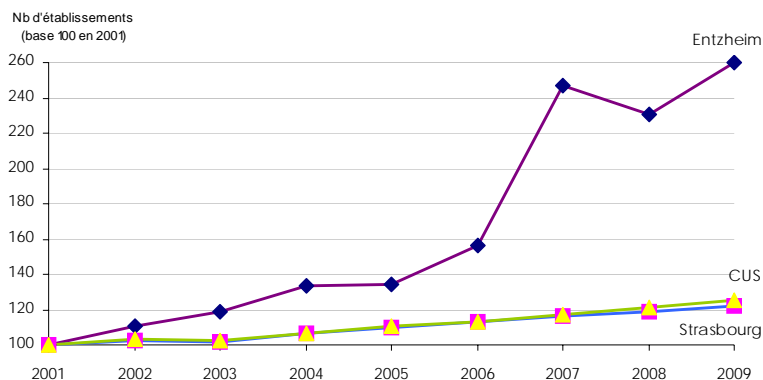

Répartition des établissements en A21 au 1.01.2009

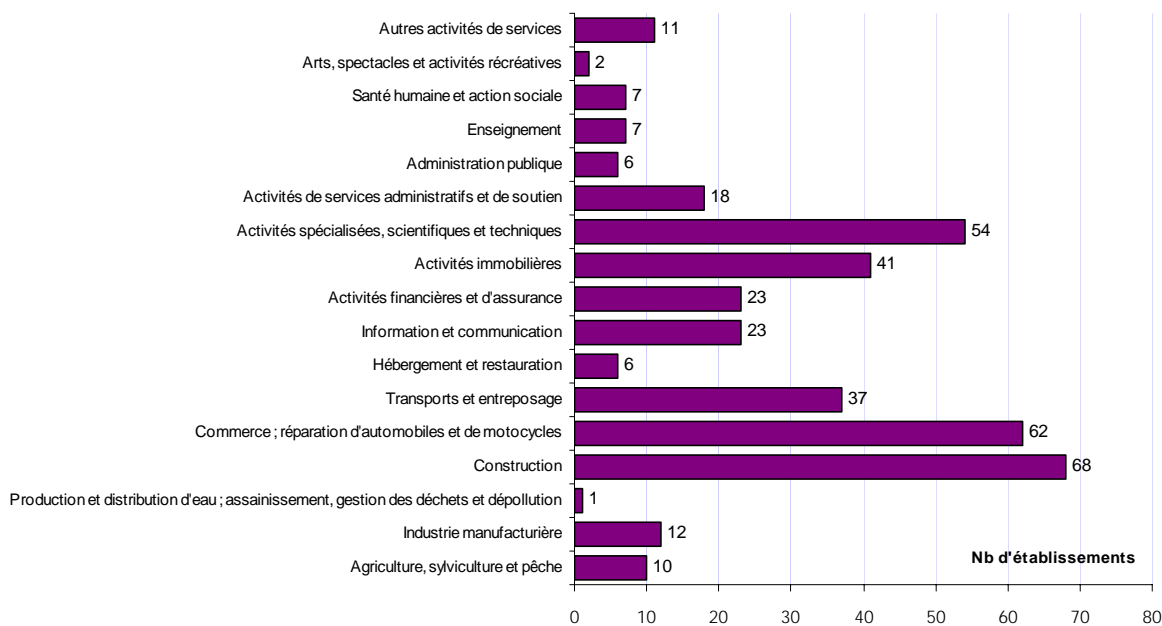

Répartition des établissements selon leurs tranches d'effectifs salariés en 2009

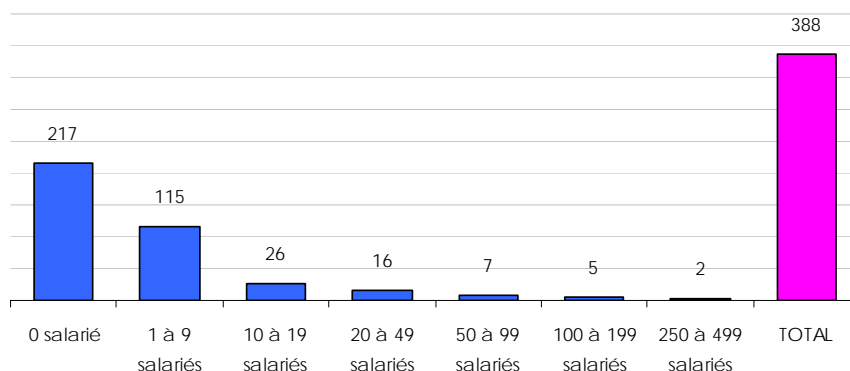

Les 14 plus grands établissements de la commune

Nom de l'entreprise	Activité	Effectifs approchés
Dir Services de Navigation Aérienne	Administration publique (tutelle) des activités économiques	300
Société Air France	Transports aériens de passagers	200
Direction de l'Aviation Civile Nord-Est	Administration publique (tutelle) des activités économiques	100
Chambre de Commerce et d'Industrie de Strasbourg	Services auxiliaires des transports aériens	100
Lidl	Entreposage et stockage non frigorifique	100
Ready Business System	Conseil en systèmes et logiciels informatiques	100
Soc Alsac Lorraine Telecom Electronique	Installation d'équipements électriques, de matériels électroniques et optiques ou d'autres matériels	100
Société RGR	Fabrication d'équipements aéronautiques et frigorifiques industriels	50
Osiatis Ingénierie	Programmation informatique	50
Divalto	Edition de logiciels applicatifs	50
Sogecoq	Commerce de détail d'habillement en magasin spécialisé	50
Aviapartner Strasbourg	Services auxiliaires des transports aériens	50

Source : INSEE - SIRENE - janvier 2009

DÉFAILLANCES D'ENTREPRISES DE JANVIER 2004 À JUIN 2009

Ensemble des défaillances d'entreprises de janvier 2004 à juin 2009

	2004	2005	2006	2007	2008	2009	Total
Entzheim	2	2	3	3	4	2	16
CUS	365	390	375	402	451	266	2 249

Défaillances d'entreprises dans la CUS par secteur d'activité (en A10) de janvier 2004 à juin 2009

	Entreprises	Emplois estimés*
Industrie	1	4
Construction	1	0
Commerce ; réparation d'automobiles et de motocycles	2	0
Transports et entreposage	2	19
Hébergement et restauration		
Information et communication	2	2
Activités financières et d'assurance		
Activités immobilières	1	4
Activités spécialisées, scientifiques et techniques	6	16
Activités de services administratifs et de soutien	1	0
Enseignement		
Santé humaine et action sociale		
Arts, spectacles et activités récréatives		
Autres activités de services		
Total	16	45

Source : INSEE - Sirène, Bodacc

* Estimations d'emplois salariés Adeus

CRÉATION D'ÉTABLISSEMENTS DE 2000 À 2008

Ensemble des créations de 2000 à 2008

	2000	2006	2007	2008
Industries agricoles et alimentaires		1		
Industrie des biens de consommation		1		
Industrie automobile				
Industries des biens d'équipement				
Industries des biens intermédiaires		1	1	1
Energie				
Construction	2	4	2	3
Commerce	1	10	6	10
Transports	3	5	5	5
Activités financières		1		
Activités immobilières	1	34	7	12
Services aux entreprises	2	11	13	13
Services aux particuliers		1	2	1
Éducation, santé, action sociale		1	1	
Administration				
TOTAL	9	70	37	45

Créations d'établissements par secteur d'activité (en NES 16)

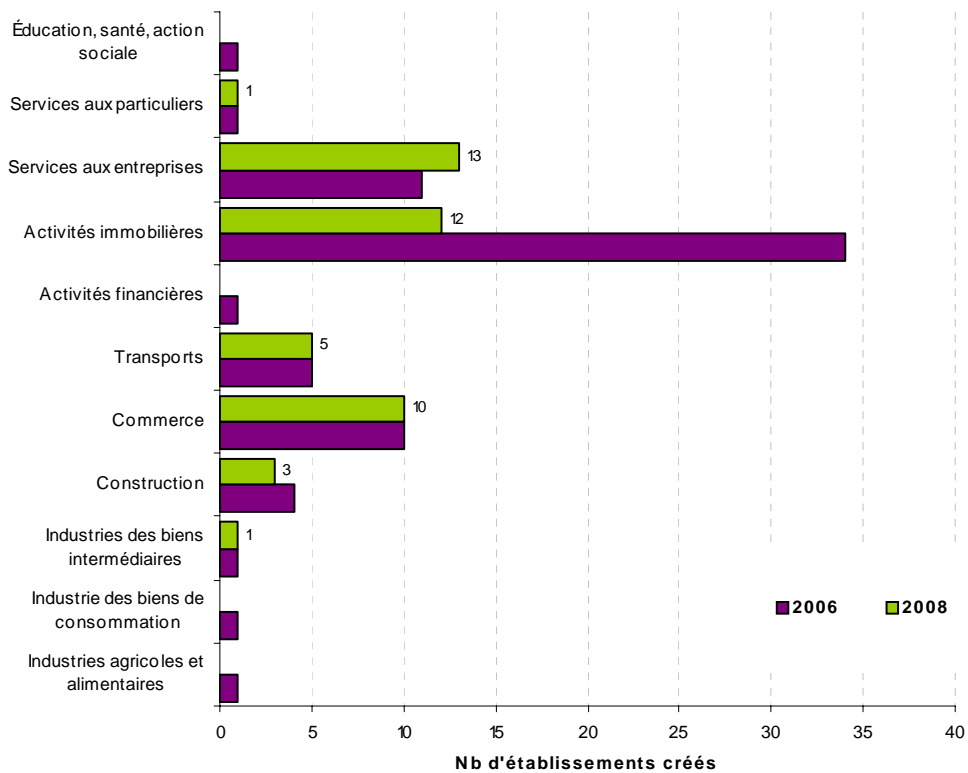

Source : INSEE - SIRENE

ÉQUIPEMENT COMMERCIAL

Les grandes surfaces (*surfaces de vente de plus de 300 m²*) implantées dans la commune

Aucune grande surface n'est implantée dans la commune.

Source : Inventaire ODEC 2008

Le petit commerce (*surfaces de vente de moins de 300 m²*) et les services

	Entzheim		CUS	
	Nombre	Surface (m ²)	Nombre	Surface (m ²)
Équipement de la personne	1	92	901	70 876
Équipement de la maison	0	0	280	39 760
Bricolage/jardinage	1	92	168	15 456
Culture/loisirs	3	402	319	42 536
Automobile	1	206	26	5 356
Divers	1	109	121	13 189
TOTAL	7	901	1 815	187 173

	Entzheim		CUS	
	Nombre	Surface (m ²)	Nombre	Surface (m ²)
Alimentation générale/spécialisée	1	72	314	22 608
Boisson, tabac	1	72	138	9 936
Boucherie, charcuterie	0	0	76	5 472
Boulangerie, pâtisserie	1	72	310	22 320
TOTAL	3	216	838	60 336

Source : Observatoire franco-allemand du commerce 2008

EMPLOI SALARIÉ EN 2007 ET 2008

Emploi salarié par secteur d'activité (en A17) en 2008 et évolution

Activité	Emplois salariés			Etablissements	
	2008	Evolution 2007-2008	Part des femmes	2008	Evolution 2007-2008
Agriculture, sylviculture et pêche	0			0	
Fabrication de denrées alimentaires, de boissons et de tabac	9	-10,0%	56%	2	0,0%
Cokéfaction et raffinage	0			0	
Fabrication d'équipements électriques, électro., informatiques & machines	71	1,4%	7%	3	0,0%
Fabrication de matériels de transport	0			0	
Fabrication d'autres produits industriels	158	4,6%	28%	6	20,0%
Industries extractives, énergie, eau, gestion des déchets & dépollution	18	-5,3%	33%	1	0,0%
Construction	112	-12,5%	29%	12	-20,0%
Commerce, répar. automobiles & motocycles	339	-2,6%	49%	36	9,1%
Transports et entreposage	729	0,0%	40%	23	0,0%
Hébergement et restauration	116	2,7%	57%	6	0,0%
Information et communication	312	8,3%	22%	18	5,9%
Activités financières et d'assurance	93	12,0%	44%	9	12,5%
Activités immobilières	13	0,0%	69%	4	33,3%
Activités scientifiques & techniques ; services administratifs & soutien	342	-1,2%	45%	44	25,7%
Administration publique, enseignement, santé & action sociale	45	-10,0%	80%	4	-20,0%
Autres activités de services	70	-9,1%	43%	7	16,7%
Activité inconnue	0			0	
TOTAL	2 427	0,1%	39%	175	8,0%

CUS	170 328			14 575
Poids de la commune	1,4%			1,2%

Evolution de l'emploi salarié de 1999 à 2008

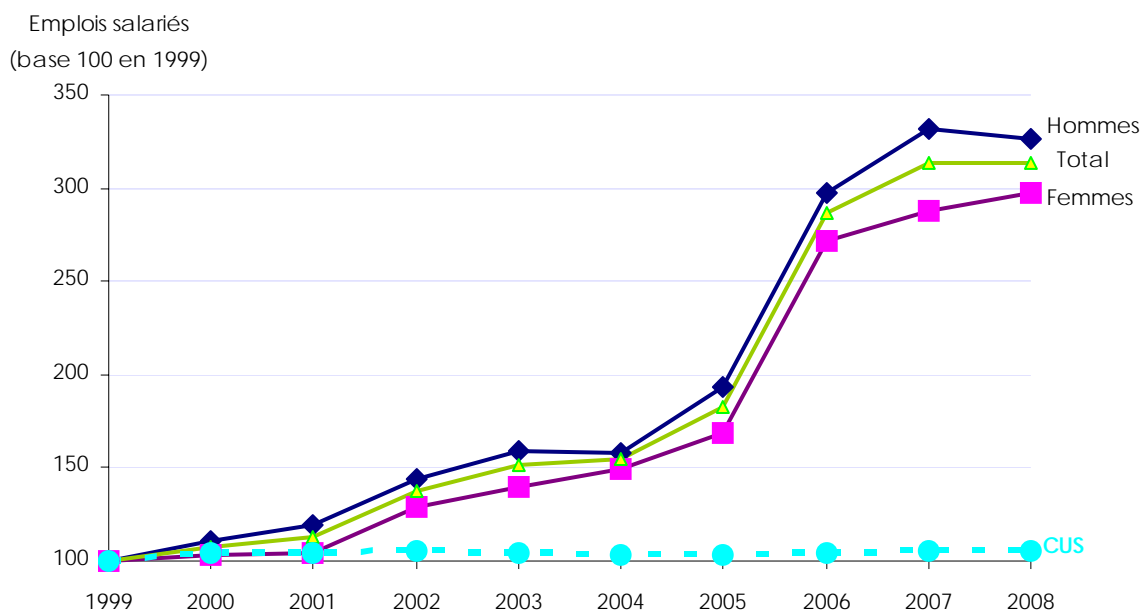

Source : UNEDIC (données 2008 provisoires)

MARCHÉ DU TRAVAIL

Caractéristiques des demandeurs d'emploi (catégorie 1)

	2007	2008	Evolution 2007-2008	Part de chaque catégorie en 2008	
				dans la commune	dans la CUS
Hommes	19	16	-16%	43%	60%
Femmes	28	21	-25%	57%	40%
Longue durée	13	11	-15%	30%	23%
Moins de 25 ans	16	8	-50%	22%	18%
Plus de 50 ans	7	8	14%	22%	12%
TOTAL	47	37	-21%	100%	100%

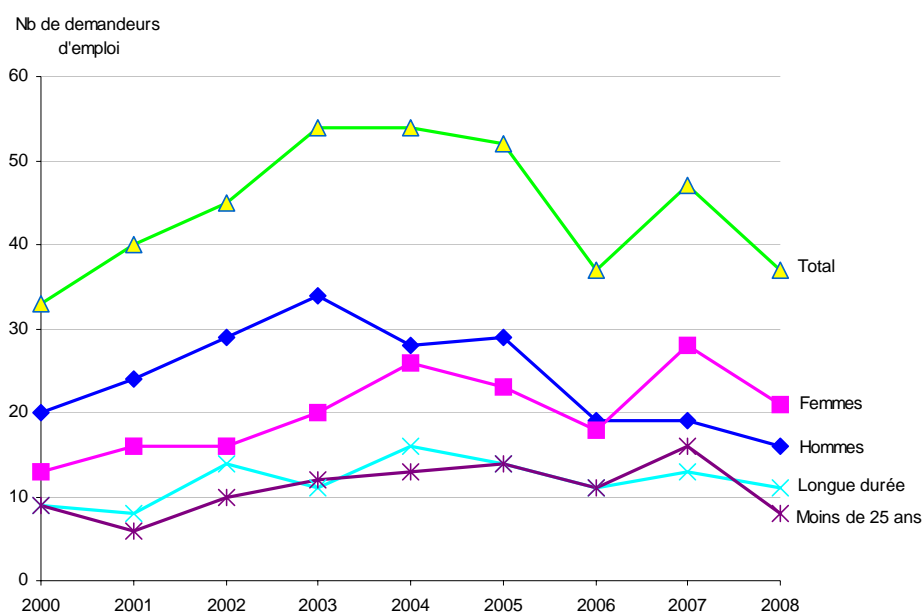

Les demandeurs d'emploi par catégorie socio-professionnelle

	2007	2008	Evolution 2007-2008	Part de chaque catégorie en 2008	
				dans la commune	dans la CUS
Manoœuvres	nc	nc			2%
Ouvriers spécialisés	nc	5		14%	10%
Ouvriers qualifiés P1 + P2	nc	5		14%	11%
Ouvriers qualifiés P3 + P4	nc	nc			3%
Employés non qualifiés	13	8	-38%	22%	25%
Employés qualifiés	16	11	-31%	30%	29%
Techniciens	8	5	-38%	14%	8%
Agents de maîtrise	nc	nc			3%
Ingénieurs et cadres	nc	nc			8%
Non précisé	nc	nc			0%
TOTAL	47	37	-21%	100%	100%

Source : INSEE - 4ème trimestre 2007 et 2008

CONSTRUCTION NEUVE DE LOCAUX D'ACTIVITÉ

Année	Surface des locaux commencés (en m ²)					
	Bureaux	Commerces	Industriels	Agricoles	Autres	Total
1990	0	0	0	0	0	0
1991	0	0	0	0	0	0
1992	0	0	0	0	876	876
1993	255	0	330	0	1 430	2 015
1994	0	88	0	0	0	88
1995	0	0	790	0	6 890	7 680
1996	0	0	0	0	888	888
1997	0	0	0	0	195	195
1998	1 223	0	1 859	0	0	3 082
1999	0	0	0	0	7 209	7 209
2000	0	0	2 729	0	0	2 729
2001	4 260	0	0	0	0	4 260
2002	4 477	0	778	0	0	5 255
2003	782	0	0	0	0	782
2004	0	0	0	0	27	27
2005	7 453	0	0	0	0	7 453
2006	2 174	0	0	0	0	2 174
TOTAL	20 624	88	6 486	0	17 515	44 713

	Surface des locaux commencés en 2006 (en m ²)					
	Bureaux	Commerces	Industriels	Agricoles	Autres	Total
CUS	32 716	19 384	68 922	64	45 025	166 111
Part de la commune dans la CUS	6,6%	0,0%	0,0%	0,0%	0,0%	1,3%

Source : DRE Alsace SITADEL

L'ECONOMIE DANS LES COMMUNES DE LA CUS

Commune de ESCHAU



DONNÉES DE RÉFÉRENCE

Population totale en 2006 :	4 758	soit 1,0 % de la CUS
Superficie du ban communal en km ² :	11,83	soit 3,8 % de la CUS
Densité en 2006 (nombre d'habitants par km ²) :	402	

Population et emplois en 2006

	Population active		Emplois	
	Valeur	%	Valeur	%
Total (exploitation principale)	2 467		1 141	
Répartition par C.S.P. (exploitation complémentaire)				
Agriculteurs exploitants	20	1 %	16	1 %
Artisans, commerçants, chefs d'entreprise	156	6 %	104	9 %
Cadres	520	21 %	134	12 %
Professions intermédiaires	745	30 %	247	22 %
Employés	569	23 %	300	27 %
Ouvriers	444	18 %	329	29 %

Source : INSEE - RP 2006

REVENUS DES MÉNAGES

	Commune			CUS			Bas-Rhin		
	2003	2007	2003-2007	2003	2007	2003-2007	2003	2007	2003-2007
Nombre de foyers fiscaux	2 467	2 528	+ 61	249 238	255 024	+ 5 786	561 072	582 916	+ 21 844
Part des foyers fiscaux non imposés	27,6%	26,9%	- 0,7 pt	42,3%	43,4%	+ 1,1 pt	41,5%	41,4%	- 0,1 pt
Revenu net moyen imposable de l'année	20 955 €	29 251 €	+ 39,6 %	16 814 €	22 524 €	+ 34,0 %	16 906 €	22 845 €	+ 35,1 %
Revenus nets imposables par foyers fiscaux imposés	25 868 €	36 077 €	+ 39,5 %	24 376 €	32 967 €	+ 35,2 %	23 867 €	32 135 €	+ 34,6 %
Revenus nets imposables par foyers fiscaux non imposés	8 069 €	10 662 €	+ 32,1 %	6 520 €	8 918 €	+ 36,8 %	7 107 €	9 713 €	+ 36,7 %

Source : INSEE - DGI Revenus des foyers fiscaux

FISCALITÉ

	2005	2006	2007
Base intercommunale nette pour la taxe professionnelle	5 296 039 €	5 353 318 €	5 547 446 €

Taux d'imposition	2007	2008	Evolution
Intercommunal	18,21 %	18,27 %	+ 0,06 pt
Départemental	7,63 %	7,84 %	+ 0,21 pt
Régional	2,19 %	2,35 %	+ 0,16 pt

Source : DGI

TISSU ÉCONOMIQUE

Evolution du parc des établissements

	2001	2002	2003	2004	2005	2006	2007	2008	2009
Eschau	183	189	193	197	205	216	239	242	249
Strasbourg	16 921	17 391	17 175	18 057	18 638	19 096	19 667	20 108	20 703
CUS	26 465	27 237	27 013	28 262	29 220	29 830	31 102	31 977	33 083

Source : INSEE - SIRENE

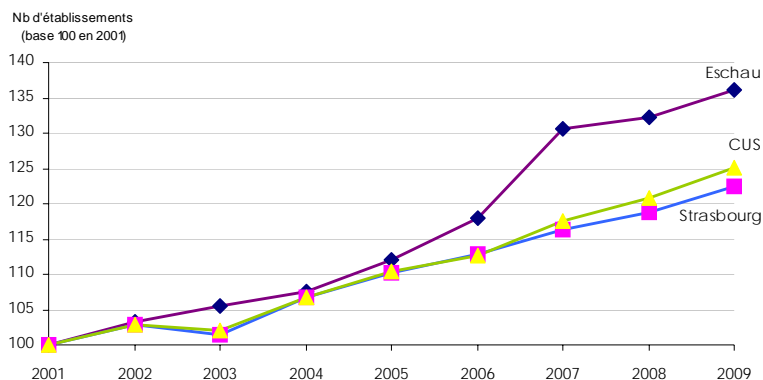

Répartition des établissements en A21 au 1.01.2009

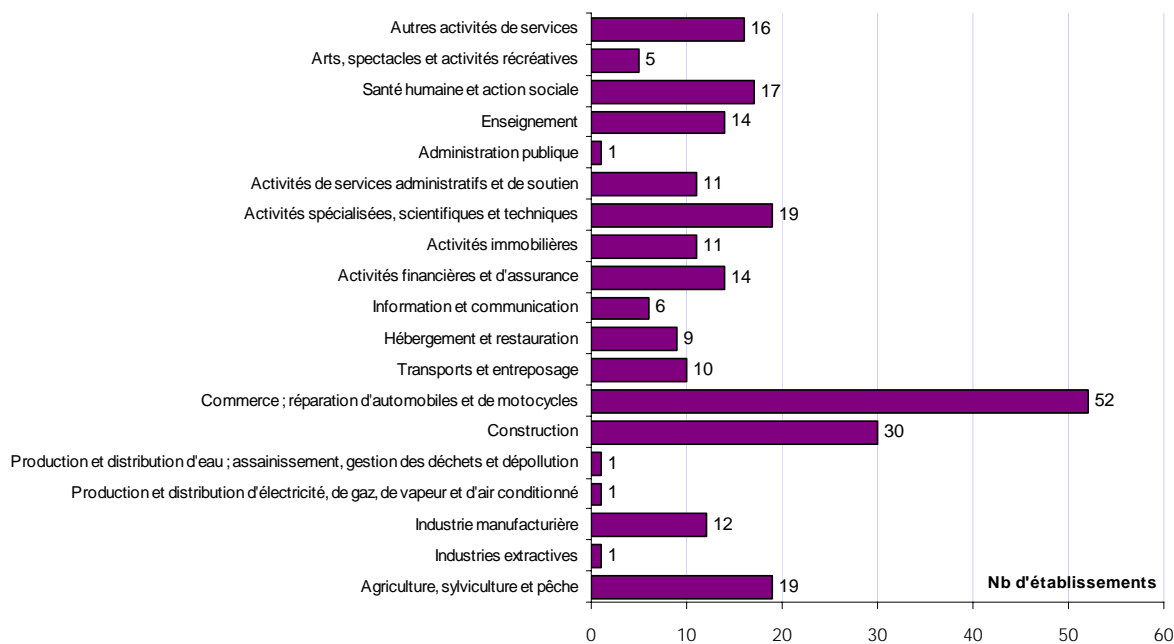

Répartition des établissements selon leurs tranches d'effectifs salariés en 2009

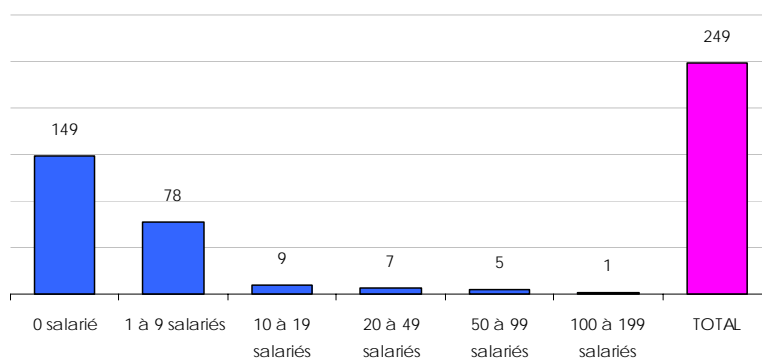

Les 13 plus grands établissements de la commune

Nom de l'entreprise	Activité	Effectifs approchés
Eschaudis	Hypermarchés	100
Chambre de Métiers d'Alsace	Enseignement secondaire technique ou professionnel	50
Collège Nationalisé Sébastien Brant	Enseignement secondaire général	50
Commune de Eschau	Administration publique générale	50
Speyser Lucien et Cie Sa	Travaux de terrassement courants et travaux préparatoires	50
La Techni Soudure	Installation de structures métalliques, chaudronnées et de tuyauterie	50
Comet Abrasifs Rontgen France	Commerce de gros (commerce interentreprises) de fournitures et équipements industriels divers	20
Scop Espaces Verts	Services d'aménagement paysager	20
Schutt Grande Forge	Fabrication d'autres articles métalliques	20
Construction Bringolf	Construction d'autres bâtiments	20
Ballastieres Helmbacher	Exploitation de gravières et sablières, extraction d'argiles et de kaolin	20
J. Gremmel Et Compagnie	Fabrication de portes et fenêtres en métal	20
Entreprise de Carrelage Campeis et Cie	Travaux de revêtement des sols et des murs	20

Source : INSEE - SIRENE - janvier 2009

DÉFAILLANCES D'ENTREPRISES DE JANVIER 2004 À JUIN 2009

Ensemble des défaillances d'entreprises de janvier 2004 à juin 2009

	2004	2005	2006	2007	2008	2009	Total
Eschau		1	2	2	1	3	9
CUS	365	390	375	402	451	266	2 249

Défaillances d'entreprises dans la CUS par secteur d'activité (en A10) de janvier 2004 à juin 2009

	Entreprises	Emplois estimés*
Industrie	1	0
Construction	1	1
Commerce ; réparation d'automobiles et de motocycles	1	2
Transports et entreposage	2	1
Hébergement et restauration		
Information et communication		
Activités financières et d'assurance		
Activités immobilières		
Activités spécialisées, scientifiques et techniques		
Activités de services administratifs et de soutien	1	15
Enseignement		
Santé humaine et action sociale		
Arts, spectacles et activités récréatives		
Autres activités de services	3	40
Total	9	59

Source : INSEE - Sirene, Bodacc

* Estimations d'emplois salariés Adeus

CRÉATION D'ÉTABLISSEMENTS DE 2000 À 2008

Ensemble des créations de 2000 à 2008

	2000	2006	2007	2008
Industries agricoles et alimentaires				
Industrie des biens de consommation				
Industrie automobile				
Industries des biens d'équipement	1			
Industries des biens intermédiaires			1	1
Energie				
Construction	2	3	3	1
Commerce	4	9	7	5
Transports	1	1		1
Activités financières				1
Activités immobilières		5	3	1
Services aux entreprises	6	5	6	3
Services aux particuliers	1		1	2
Éducation, santé, action sociale	1	1	1	2
Administration				
TOTAL	16	24	22	17

Créations d'établissements par secteur d'activité (en NES 16)

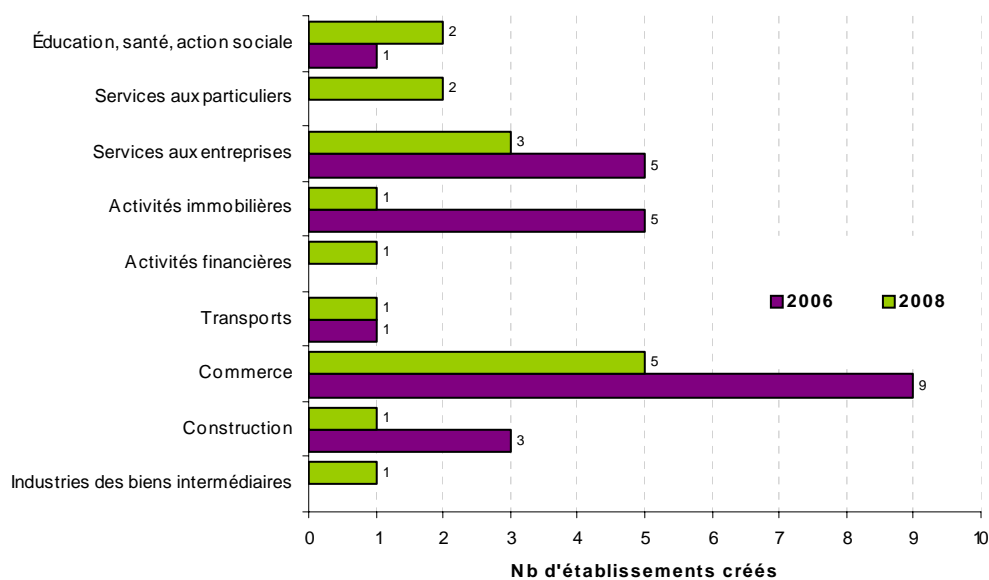

Source : INSEE - SIRENE

ÉQUIPEMENT COMMERCIAL

Les grandes surfaces (*surfaces de vente de plus de 300 m²*) implantées dans la commune

	Eschau		CUS	
	Nombre	Surface (m ²)	Nombre	Surface (m ²)
Hypermarché	1	2 960	9	67 512
Supermarché	0	0	73	67 591
Divers	0	0	10	3 671
TOTAL	1	2 960	92	138 774

Source : Inventaire ODEC 2008

Le petit commerce (*surfaces de vente de moins de 300 m²*) et les services

	Eschau		CUS	
	Nombre	Surface (m ²)	Nombre	Surface (m ²)
Équipement de la personne	7	548	901	70 876
Équipement de la maison	2	284	280	39 760
Bricolage/jardinage	0	0	168	15 456
Culture/loisirs	2	268	319	42 536
Automobile	0	0	26	5 356
Divers	0	0	121	13 189
TOTAL	11	1 100	1 815	187 173

	Eschau		CUS	
	Nombre	Surface (m ²)	Nombre	Surface (m ²)
Alimentation générale/spécialisée	2	144	314	22 608
Boisson, tabac	1	72	138	9 936
Boucherie, charcuterie	1	72	76	5 472
Boulangerie, pâtisserie	2	144	310	22 320
TOTAL	6	432	838	60 336

Source : Observatoire franco-allemand du commerce 2008

EMPLOI SALARIÉ EN 2007 ET 2008

Emploi salarié par secteur d'activité (en A17) en 2008 et évolution

Activité	Emplois salariés			Etablissements	
	2008	Evolution 2007-2008	Part des femmes	2008	Evolution 2007-2008
Agriculture, sylviculture et pêche	0			0	
Fabrication de denrées alimentaires, de boissons et de tabac	8	-11,1%	63%	2	0,0%
Cokéfaction et raffinage	0			0	
Fabrication d'équipements électriques, électro., informatiques & machines	0			0	
Fabrication de matériels de transport	0			0	
Fabrication d'autres produits industriels	171	-2,3%	12%	6	0,0%
Industries extractives, énergie, eau, gestion des déchets & dépollution	0			0	
Construction	181	-0,5%	13%	18	-5,3%
Commerce, répar. automobiles & motocycles	229	-3,0%	64%	21	5,0%
Transports et entreposage	20	-16,7%	25%	5	-16,7%
Hébergement et restauration	39	-13,3%	44%	8	0,0%
Information et communication	4		0%	1	
Activités financières et d'assurance	9	0,0%	89%	3	0,0%
Activités immobilières	0			0	
Activités scientifiques & techniques ; services administratifs & soutien	50	4,2%	54%	14	7,7%
Administration publique, enseignement, santé & action sociale	21	-12,5%	71%	8	0,0%
Autres activités de services	45	9,8%	87%	8	0,0%
Activité inconnue	0			0	
TOTAL	777	-2,0%	40%	94	1,1%

CUS	170 328			14 575
Poids de la commune	0,5%			0,6%

Evolution de l'emploi salarié de 1999 à 2008

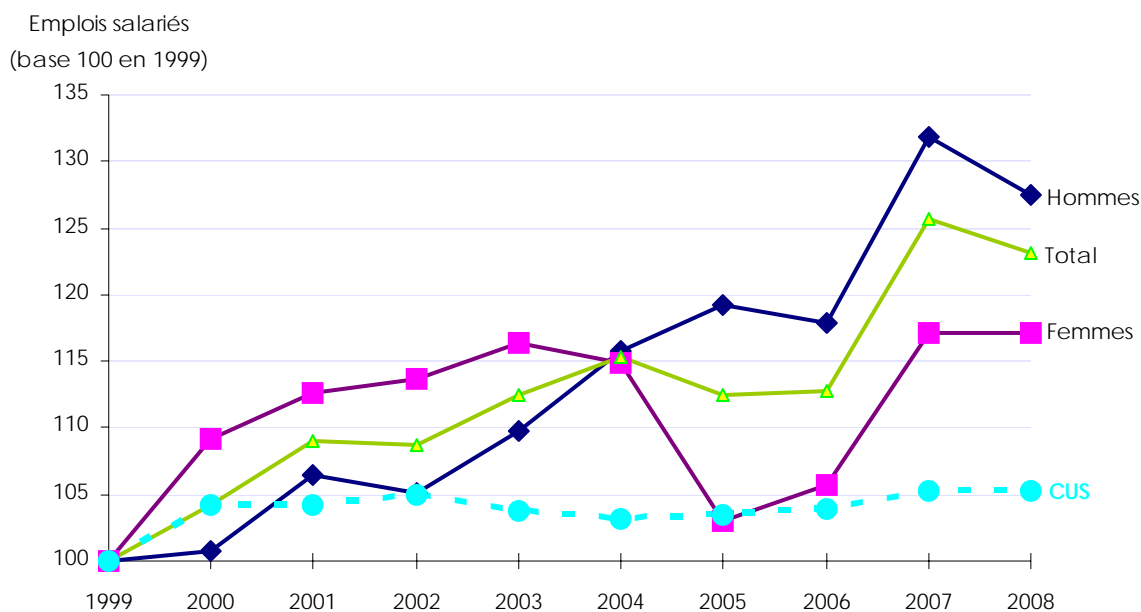

Source : UNEDIC (données 2008 provisoires)

MARCHÉ DU TRAVAIL

Caractéristiques des demandeurs d'emploi (catégorie 1)

	2007	2008	Evolution 2007-2008	Part de chaque catégorie en 2008	
				dans la commune	dans la CUS
Hommes	42	52	24%	57%	60%
Femmes	42	39	-7%	43%	40%
Longue durée	19	21	11%	23%	23%
Moins de 25 ans	21	17	-19%	19%	18%
Plus de 50 ans	19	17	-11%	19%	12%
TOTAL	84	91	8%	100%	100%

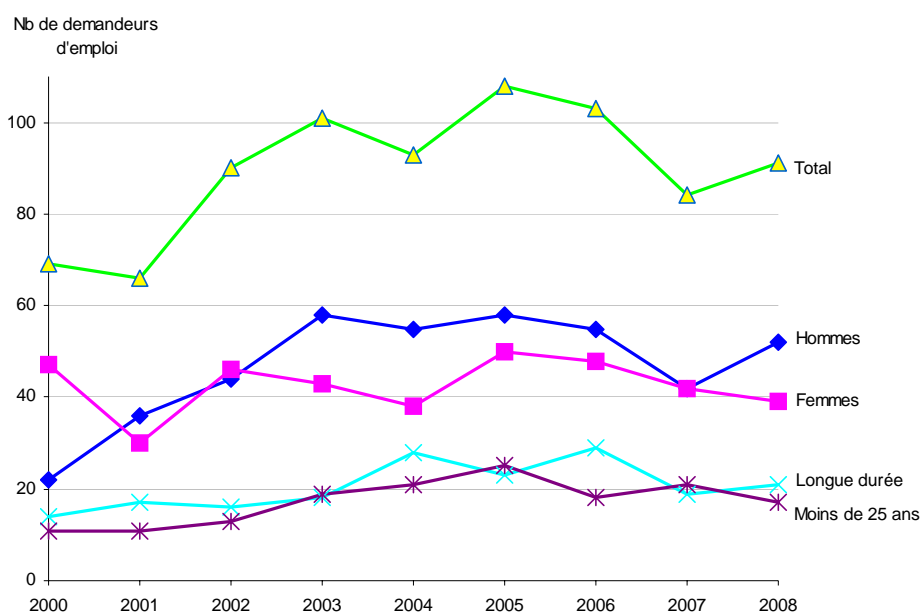

Les demandeurs d'emploi par catégorie socio-professionnelle

	2007	2008	Evolution 2007-2008	Part de chaque catégorie en 2008	
				dans la commune	dans la CUS
Manoœuvres	nc	nc			2%
Ouvriers spécialisés	nc	8		9%	10%
Ouvriers qualifiés P1 + P2	8	nc			11%
Ouvriers qualifiés P3 + P4	nc	5		5%	3%
Employés non qualifiés	17	17	0%	19%	25%
Employés qualifiés	26	32	23%	35%	29%
Techniciens	13	10	-23%	11%	8%
Agents de maîtrise	nc	nc			3%
Ingénieurs et cadres	10	10	0%	11%	8%
Non précisé	nc	nc			0%
TOTAL	84	91	8%	100%	100%

Source : INSEE - 4ème trimestre 2007 et 2008

CONSTRUCTION NEUVE DE LOCAUX D'ACTIVITÉ

Année	Surface des locaux commencés (en m²)					
	Bureaux	Commerces	Industriels	Agricoles	Autres	Total
1990	453	995	781	0	0	2 229
1991	87	1 371	664	0	0	2 122
1992	0	464	0	330	1 792	2 586
1993	52	0	0	0	0	52
1994	0	0	2 120	0	42	2 162
1995	0	0	176	0	0	176
1996	65	0	0	0	0	65
1997	0	1 952	442	0	0	2 394
1998	365	0	0	0	3 921	4 286
1999	522	160	45	0	134	861
2000	0	0	2 364	0	0	2 364
2001	121	0	6 000	0	3 764	9 885
2002	0	310	140	1 361	232	2 043
2003	0	0	202	0	0	202
2004	0	0	0	0	2 110	2 110
2005	274	0	862	0	0	1 136
2006	430	10 329	208	14	332	11 313
TOTAL	2 369	15 581	14 004	1 705	12 327	45 986

	Surface des locaux commencés en 2006 (en m²)					
	Bureaux	Commerces	Industriels	Agricoles	Autres	Total
CUS	32 716	19 384	68 922	64	45 025	166 111
Part de la commune dans la CUS	1,3%	53,3%	0,3%	21,9%	0,7%	6,8%

Source : DRE Alsace SITADEL

L'ECONOMIE DANS LES COMMUNES DE LA CUS

Commune de FEGERSHEIM



DONNÉES DE RÉFÉRENCE

Population totale en 2006 :	5 104	soit 1,1 % de la CUS
Superficie du ban communal en km ² :	6,25	soit 2,0 % de la CUS
Densité en 2006 (nombre d'habitants par km ²) :	817	

Population et emplois en 2006

	Population active		Emplois	
	Valeur	%	Valeur	%
Total (exploitation principale)	2 625		3 694	
Répartition par C.S.P. (exploitation complémentaire)				
Agriculteurs exploitants	0	0 %	0	0 %
Artisans, commerçants, chefs d'entreprise	154	6 %	83	2 %
Cadres	509	20 %	717	19 %
Professions intermédiaires	798	31 %	951	25 %
Employés	618	24 %	556	14 %
Ouvriers	463	18 %	1 533	40 %

Source : INSEE - RP 2006

REVENUS DES MÉNAGES

	Commune			CUS			Bas-Rhin		
	2003	2007	2003-2007	2003	2007	2003-2007	2003	2007	2003-2007
Nombre de foyers fiscaux	2 448	2 655	+ 207	249 238	255 024	+ 5 786	561 072	582 916	+ 21 844
Part des foyers fiscaux non imposés	30,7%	29,6%	- 1,1 pt	42,3%	43,4%	+ 1,1 pt	41,5%	41,4%	- 0,1 pt
Revenu net moyen imposable de l'année	21 397 €	29 566 €	+ 38,2 %	16 814 €	22 524 €	+ 34,0 %	16 906 €	22 845 €	+ 35,1 %
Revenus nets imposables par foyers fiscaux imposés	27 483 €	37 323 €	+ 35,8 %	24 376 €	32 967 €	+ 35,2 %	23 867 €	32 135 €	+ 34,6 %
Revenus nets imposables par foyers fiscaux non imposés	7 645 €	11 088 €	+ 45,0 %	6 520 €	8 918 €	+ 36,8 %	7 107 €	9 713 €	+ 36,7 %

Source : INSEE - DGI Revenus des foyers fiscaux

FISCALITÉ

	2005	2006	2007
Base intercommunale nette pour la taxe professionnelle	33 939 412 €	35 707 959 €	43 481 548 €

Taux d'imposition	2007	2008	Evolution
Intercommunal	15,53 %	16,04 %	+ 0,51 pt
Départemental	7,63 %	7,84 %	+ 0,21 pt
Régional	2,19 %	2,35 %	+ 0,16 pt

Source : DGI

TISSU ÉCONOMIQUE

Evolution du parc des établissements

	2001	2002	2003	2004	2005	2006	2007	2008	2009
Fegersheim	210	230	230	233	239	236	245	259	267
Strasbourg	16 921	17 391	17 175	18 057	18 638	19 096	19 667	20 108	20 703
CUS	26 465	27 237	27 013	28 262	29 220	29 830	31 102	31 977	33 083

Source : INSEE - SIRENE

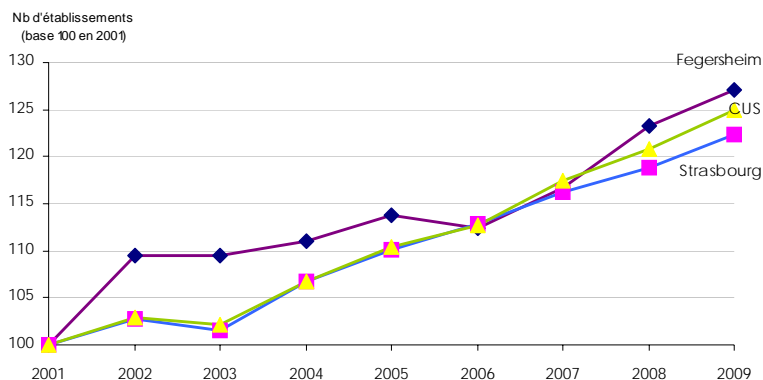

Répartition des établissements en A21 au 1.01.2009

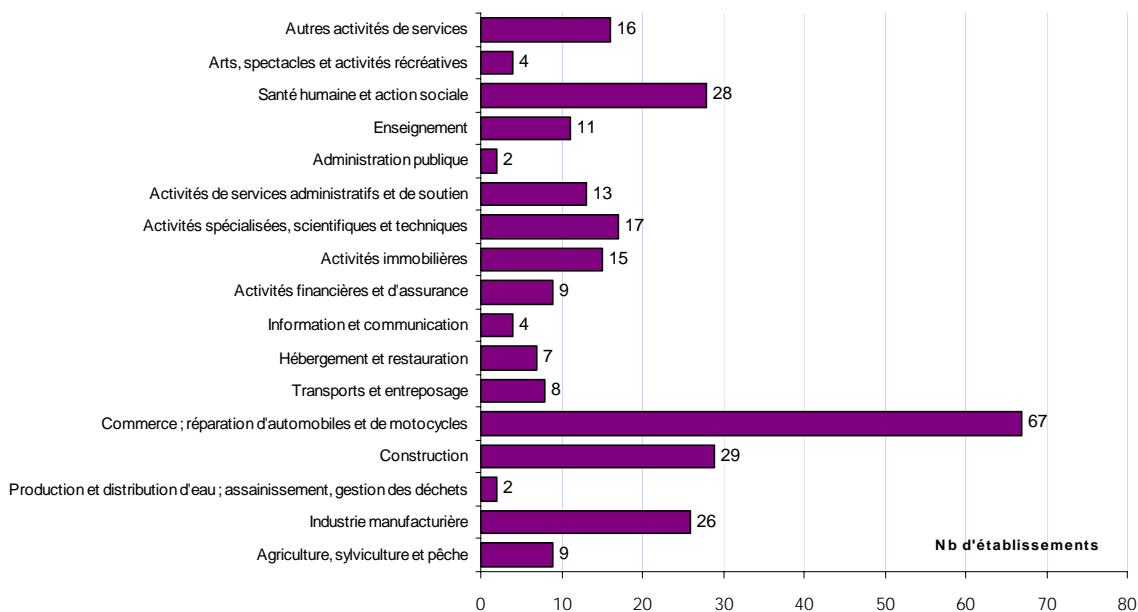

Répartition des établissements selon leurs tranches d'effectifs salariés en 2009

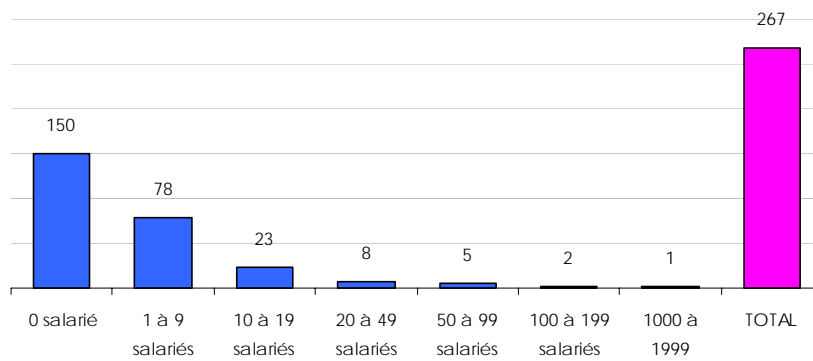

Les 8 plus grands établissements de la commune

Nom de l'entreprise	Activité	Effectifs approchés
Lilly France	Fabrication de préparations pharmaceutiques	1 700
Sca Packaging Fegersheim	Autre imprimerie (labeur)	100
Spitzer Eurovrac	Fabrication de carrosseries et remorques	100
Commune de Fegersheim	Administration publique générale	50
Ohresser	Mécanique industrielle	50
Spie Batignolles Est	Construction d'autres ouvrages de génie civil n.c.a.	50
Renault Trucks Strasbourg	Entretien et réparation de véhicules automobiles légers	50
Entreprise Jean Lefebvre Alsace	Construction de routes et autoroutes	50

Source : INSEE - SIRENE - janvier 2009

DÉFAILLANCES D'ENTREPRISES DE JANVIER 2004 À JUIN 2009

Ensemble des défaillances d'entreprises de janvier 2004 à juin 2009

	2004	2005	2006	2007	2008	2009	Total
Fegersheim	1	4	3	2	3	4	17
CUS	365	390	375	402	451	266	2 249

Défaillances d'entreprises dans la CUS par secteur d'activité (en A10) de janvier 2004 à juin 2009

	Entreprises	Emplois estimés*
Industrie	2	9
Construction	2	3
Commerce ; réparation d'automobiles et de motocycles	5	7
Transports et entreposage	1	2
Hébergement et restauration	1	0
Information et communication		
Activités financières et d'assurance		
Activités immobilières		
Activités spécialisées, scientifiques et techniques	1	0
Activités de services administratifs et de soutien	1	0
Enseignement	1	2
Santé humaine et action sociale	1	2
Arts, spectacles et activités récréatives		
Autres activités de services	2	11
Total	17	36

Source : INSEE - Sirene, Bodacc

* Estimations d'emplois salariés Adeus

CRÉATION D'ÉTABLISSEMENTS DE 2000 À 2008

Ensemble des créations de 2000 à 2008

	2000	2006	2007	2008
Industries agricoles et alimentaires				
Industrie des biens de consommation		1		
Industrie automobile				
Industries des biens d'équipement				
Industries des biens intermédiaires		1	1	2
Energie				
Construction	2	6	3	3
Commerce	6	5	15	4
Transports	1			1
Activités financières				1
Activités immobilières		2	5	1
Services aux entreprises	5	1	5	5
Services aux particuliers		3	3	1
Éducation, santé, action sociale		2	3	1
Administration				
TOTAL	14	21	35	19

Créations d'établissements par secteur d'activité (en NES 16)

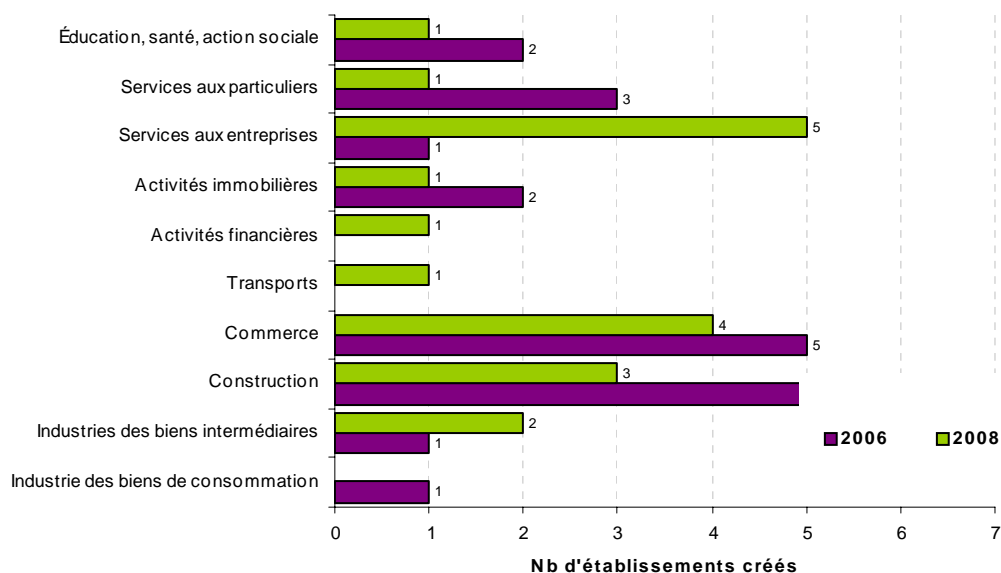

Source : INSEE - SIRENE

ÉQUIPEMENT COMMERCIAL

Les grandes surfaces (*surfaces de vente de plus de 300 m²*) implantées dans la commune

	Fegersheim		CUS	
	Nombre	Surface (m ²)	Nombre	Surface (m ²)
Hypermarché	0	0	9	67 512
Supermarché	1	980	73	67 591
Divers	0	0	10	3 671
TOTAL	1	980	92	138 774

	Fegersheim		CUS	
	Nombre	Surface (m ²)	Nombre	Surface (m ²)
Equipements de la personne	0	0	60	45 874
Equipements de la maison	6	8 638	87	117 223
Bricolage/jardinage	1	5 950	24	90 569
Culture/loisirs	1	1 100	37	39 342
Automobile	2	1 123	48	64 780
Centre commercial	1	4 312	14	37 120
Divers	1	2 400	33	56 131
TOTAL	12	23 523	303	451 039

Source : Inventaire ODEC 2008

Le petit commerce (*surfaces de vente de moins de 300 m²*) et les services

	Fegersheim		CUS	
	Nombre	Surface (m ²)	Nombre	Surface (m ²)
Equipement de la personne	2	168	901	70 876
Equipement de la maison	1	142	280	39 760
Bricolage/jardinage	2	184	168	15 456
Culture/loisirs	0	0	319	42 536
Automobile	0	0	26	5 356
Divers	0	0	121	13 189
TOTAL	5	494	1 815	187 173

	Fegersheim		CUS	
	Nombre	Surface (m ²)	Nombre	Surface (m ²)
Alimentation générale/spécialisée	5	360	314	22 608
Boisson, tabac	1	72	138	9 936
Boucherie, charcuterie	1	72	76	5 472
Boulangerie, pâtisserie	3	216	310	22 320
TOTAL	10	720	838	60 336

Source : Observatoire franco-allemand du commerce 2008

EMPLOI SALARIÉ EN 2007 ET 2008

Emploi salarié par secteur d'activité (en A17) en 2008 et évolution

Activité	Emplois salariés			Etablissements	
	2008	Evolution 2007-2008	Part des femmes	2008	Evolution 2007-2008
Agriculture, sylviculture et pêche	0			0	
Fabrication de denrées alimentaires, de boissons et de tabac	31	10,7%	42%	4	0,0%
Cokéfaction et raffinage	0			0	
Fabrication d'équipements électriques, électro., informatiques & machines	43	-4,4%	9%	2	0,0%
Fabrication de matériels de transport	137	7,9%	7%	1	0,0%
Fabrication d'autres produits industriels	2 036	-2,6%	42%	12	9,1%
Industries extractives, énergie, eau, gestion des déchets & dépollution	32	-8,6%	13%	1	0,0%
Construction	171	-22,6%	12%	17	-10,5%
Commerce, répar. automobiles & motocycles	357	-9,2%	36%	39	-2,5%
Transports et entreposage	18	5,9%	11%	1	0,0%
Hébergement et restauration	41	-6,8%	46%	5	0,0%
Information et communication	3	-25,0%	67%	1	0,0%
Activités financières et d'assurance	21	5,0%	43%	2	0,0%
Activités immobilières	1	-50,0%	100%	1	-50,0%
Activités scientifiques & techniques ; services administratifs & soutien	67	-19,3%	70%	19	-5,0%
Administration publique, enseignement, santé & action sociale	14	16,7%	64%	10	11,1%
Autres activités de services	19	-13,6%	95%	7	0,0%
Activité inconnue	0			0	
TOTAL	2 991	-4,8%	38%	122	-2,4%

CUS	170 328			14 575
Poids de la commune	1,6%			2,3%

Evolution de l'emploi salarié de 1999 à 2008

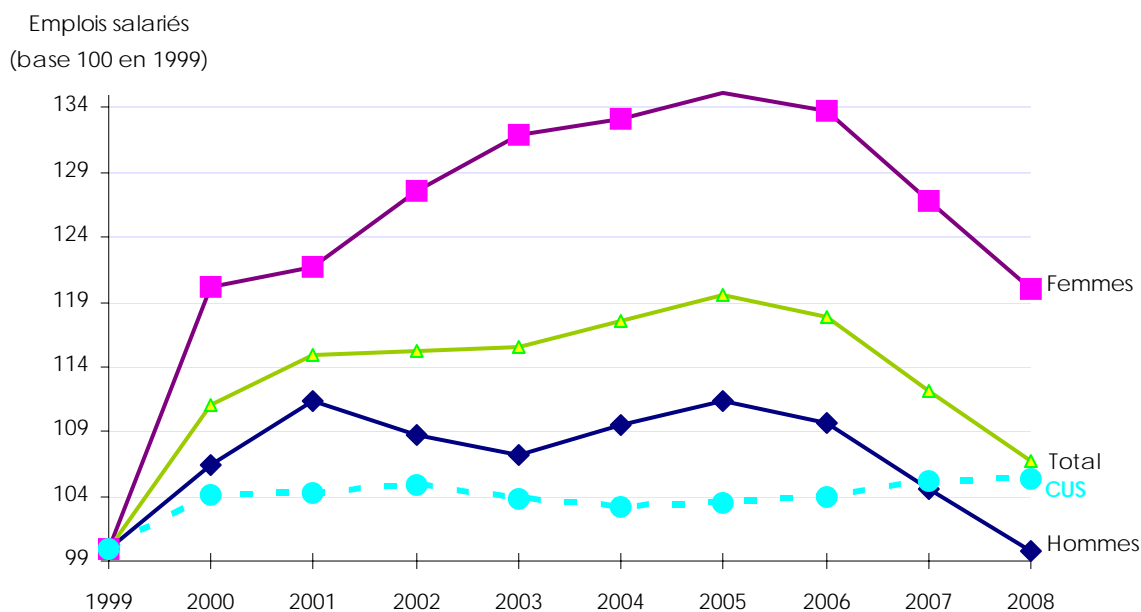

Source : UNEDIC (données 2008 provisoires)

MARCHÉ DU TRAVAIL

Caractéristiques des demandeurs d'emploi (catégorie 1)

	2007	2008	Evolution 2007-2008	Part de chaque catégorie en 2008	
				dans la commune	dans la CUS
Hommes	56	57	2%	51%	60%
Femmes	44	55	25%	49%	40%
Longue durée	24	28	17%	25%	23%
Moins de 25 ans	28	30	7%	27%	18%
Plus de 50 ans	10	20	100%	18%	12%
TOTAL	100	112	12%	100%	100%

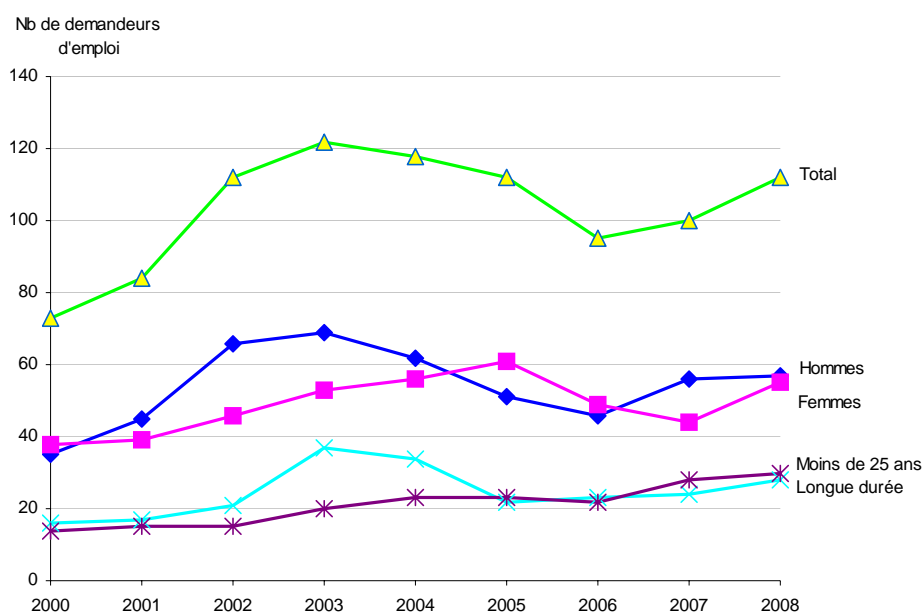

Les demandeurs d'emploi par catégorie socio-professionnelle

	2007	2008	Evolution 2007-2008	Part de chaque catégorie en 2008	
				dans la commune	dans la CUS
Manoœuvres	nc	nc			2%
Ouvriers spécialisés	nc	5		4%	10%
Ouvriers qualifiés P1 + P2	9	12	33%	11%	11%
Ouvriers qualifiés P3 + P4	nc	nc			3%
Employés non qualifiés	23	23	0%	21%	25%
Employés qualifiés	35	38	9%	34%	29%
Techniciens	11	8	-27%	7%	8%
Agents de maîtrise	nc	5		4%	3%
Ingénieurs et cadres	12	14	17%	13%	8%
Non précisé	nc	nc			0%
TOTAL	100	112	12%	100%	100%

Source : INSEE - 4ème trimestre 2007 et 2008

CONSTRUCTION NEUVE DE LOCAUX D'ACTIVITÉ

Année	Surface des locaux commencés (en m ²)					
	Bureaux	Commerces	Industriels	Agricoles	Autres	Total
1990	417	2 195	13 068	478	860	17 018
1991	2 126	0	2 884	0	3 014	8 024
1992	1 036	0	12 246	0	10 415	23 697
1993	0	537	0	0	0	537
1994	575	40	1 884	0	0	2 499
1995	448	57	626	305	1 406	2 842
1996	0	0	777	0	0	777
1997	198	0	0	0	2 821	3 019
1998	0	363	4 035	0	119	4 517
1999	0	0	627	0	0	627
2000	0	0	0	0	119	119
2001	147	0	3 052	380	0	3 579
2002	1 626	0	0	0	0	1 626
2003	244	0	4 141	0	0	4 385
2004	12	0	2 555	0	0	2 567
2005	0	0	1 183	0	131	1 314
2006	0	2 055	116	0	0	2 171
TOTAL	6 829	5 247	47 194	1 163	18 885	79 318

	Surface des locaux commencés en 2006 (en m ²)					
	Bureaux	Commerces	Industriels	Agricoles	Autres	Total
CUS	32 716	19 384	68 922	64	45 025	166 111
Part de la commune dans la CUS	0,0%	10,6%	0,2%	0,0%	0,0%	1,3%

Source : DRE Alsace SITADEL

L'ECONOMIE DANS LES COMMUNES DE LA CUS

Commune de GEISPOLSHEIM



DONNÉES DE RÉFÉRENCE

Population totale en 2006 :	7 073	soit 1,5 % de la CUS
Superficie du ban communal en km ² :	21,95	soit 7,0 % de la CUS
Densité en 2006 (nombre d'habitants par km ²) :	322	

Population et emplois en 2006

	Population active		Emplois	
	Valeur	%	Valeur	%
Total (exploitation principale)	3 419		4 906	
Répartition par C.S.P. (exploitation complémentaire)				
Agriculteurs exploitants	8	0 %	22	0 %
Artisans, commerçants, chefs d'entreprise	128	4 %	205	4 %
Cadres	545	17 %	541	12 %
Professions intermédiaires	950	29 %	1 174	25 %
Employés	897	28 %	1 238	27 %
Ouvriers	703	22 %	1 428	31 %

Source : INSEE - RP 2006

REVENUS DES MÉNAGES

	Commune			CUS			Bas-Rhin		
	2003	2007	2003-2007	2003	2007	2003-2007	2003	2007	2003-2007
Nombre de foyers fiscaux	3 607	3 664	+ 57	249 238	255 024	+ 5 786	561 072	582 916	+ 21 844
Part des foyers fiscaux non imposés	36,5%	35,0%	- 1,5 pt	42,3%	43,4%	+ 1,1 pt	41,5%	41,4%	- 0,1 pt
Revenu net moyen imposable de l'année	19 813 €	26 911 €	+ 35,8 %	16 814 €	22 524 €	+ 34,0 %	16 906 €	22 845 €	+ 35,1 %
Revenus nets imposables par foyers fiscaux imposés	26 931 €	35 774 €	+ 32,8 %	24 376 €	32 967 €	+ 35,2 %	23 867 €	32 135 €	+ 34,6 %
Revenus nets imposables par foyers fiscaux non imposés	7 452 €	10 444 €	+ 40,1 %	6 520 €	8 918 €	+ 36,8 %	7 107 €	9 713 €	+ 36,7 %

Source : INSEE - DGI Revenus des foyers fiscaux

FISCALITÉ

	2005	2006	2007
Base intercommunale nette pour la taxe professionnelle	21 362 230 €	21 867 049 €	22 509 878 €

Taux d'imposition	2007	2008	Evolution
Intercommunal	15,75 %	16,22 %	+ 0,47 pt
Départemental	7,63 %	7,84 %	+ 0,21 pt
Régional	2,19 %	2,35 %	+ 0,16 pt

Source : DGI

TISSU ÉCONOMIQUE

Evolution du parc des établissements

	2001	2002	2003	2004	2005	2006	2007	2008	2009
Geispolsheim	576	584	577	586	595	625	637	648	693
Strasbourg	16 921	17 391	17 175	18 057	18 638	19 096	19 667	20 108	20 703
CUS	26 465	27 237	27 013	28 262	29 220	29 830	31 102	31 977	33 083

Source : INSEE - SIRENE

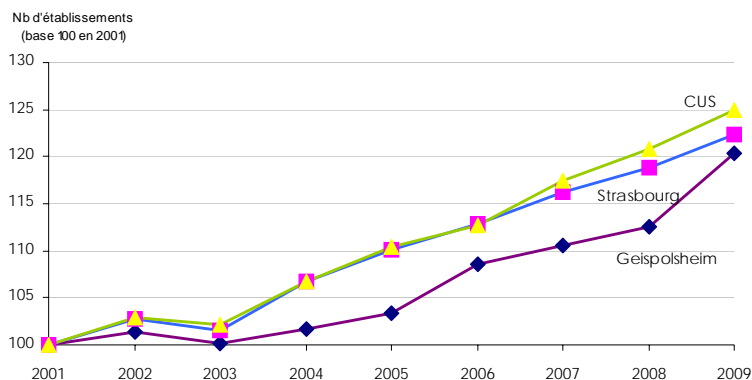

Répartition des établissements en A21 au 1.01.2009

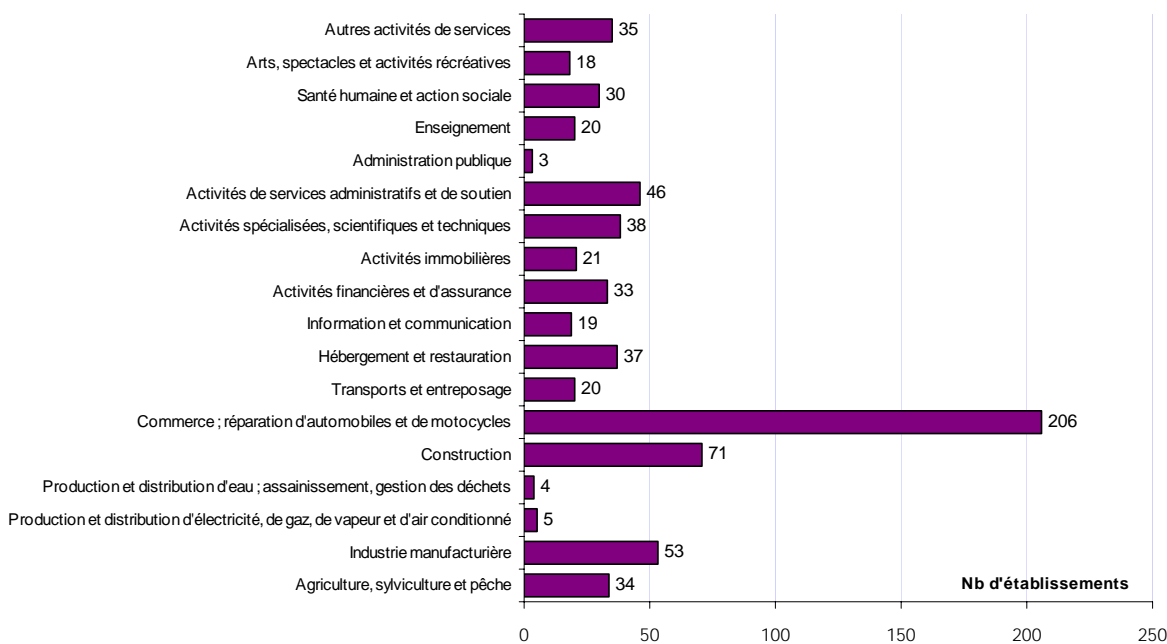

Répartition des établissements selon leurs tranches d'effectifs salariés en 2009

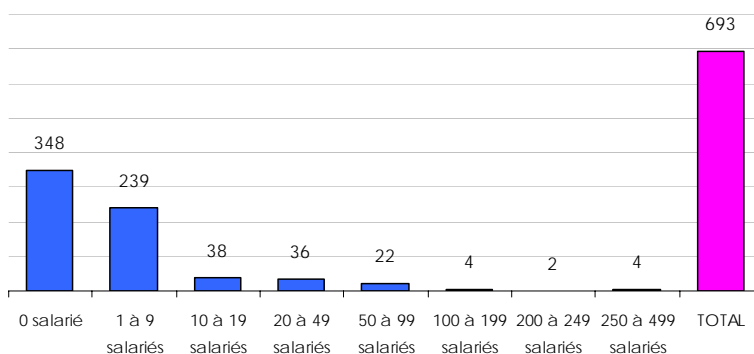

Les 10 plus grands établissements de la commune

Nom de l'entreprise	Activité	Effectifs approchés
Spie Est	Travaux d'installation électrique dans tous locaux	400
Veolia Propreté Nettoyage Multiservices Nord-Est	Autres activités de nettoyage des bâtiments et nettoyage industriel	300
Samsic Sécurité	Activités de sécurité privée	300
Union des Coopérateurs d'Alsace	Hypermarchés	300
Data Mailing	Photocopie, préparation de documents et autres activités spécialisées de soutien de bureau	200
Cie Française de Chocolaterie et Confiserie	Fabrication de cacao, chocolat et de produits de confiserie	200
Sovec Entreprises	Travaux d'installation électrique dans tous locaux	100
Aterno Sa	Fabrication d'appareils électroménagers	100
Derichebourg Propreté	Nettoyage courant des bâtiments	100
Fédération Départ Maisons Jeunes Culture	Autres organisations fonctionnant par adhésion volontaire	100

Source : INSEE - SIRENE - janvier 2009

DÉFAILLANCES D'ENTREPRISES DE JANVIER 2004 À JUIN 2009

Ensemble des défaillances d'entreprises de janvier 2004 à juin 2009

	2004	2005	2006	2007	2008	2009	Total
Geispolsheim	8	13	8	13	14	1	57
CUS	365	390	375	402	451	266	2 249

Défaillances d'entreprises dans la CUS par secteur d'activité (en A10) de janvier 2004 à juin 2009

	Entreprises	Emplois estimés*
Industrie	4	20
Construction	15	108
Commerce ; réparation d'automobiles et de motocycles	17	35
Transports et entreposage	4	17
Hébergement et restauration	2	9
Information et communication	2	15
Activités financières et d'assurance	1	2
Activités immobilières	3	15
Activités spécialisées, scientifiques et techniques	1	0
Activités de services administratifs et de soutien	7	17
Enseignement		
Santé humaine et action sociale		
Arts, spectacles et activités récréatives	1	0
Autres activités de services		
Total	57	238

Source : INSEE - Sirene, Bodacc

* Estimations d'emplois salariés Adeus

CRÉATION D'ÉTABLISSEMENTS DE 2000 À 2008

Ensemble des créations de 2000 à 2008

	2000	2006	2007	2008
Industries agricoles et alimentaires				
Industrie des biens de consommation	2			3
Industrie automobile				
Industries des biens d'équipement		2	2	2
Industries des biens intermédiaires				1
Energie		2		
Construction	4	5	5	4
Commerce	14	29	14	25
Transports	3	1	3	1
Activités financières		1	2	
Activités immobilières		2	5	7
Services aux entreprises	13	9	13	13
Services aux particuliers	2	6	6	16
Éducation, santé, action sociale	2	1	2	2
Administration				
TOTAL	40	58	52	74

Créations d'établissements par secteur d'activité (en NES 16)

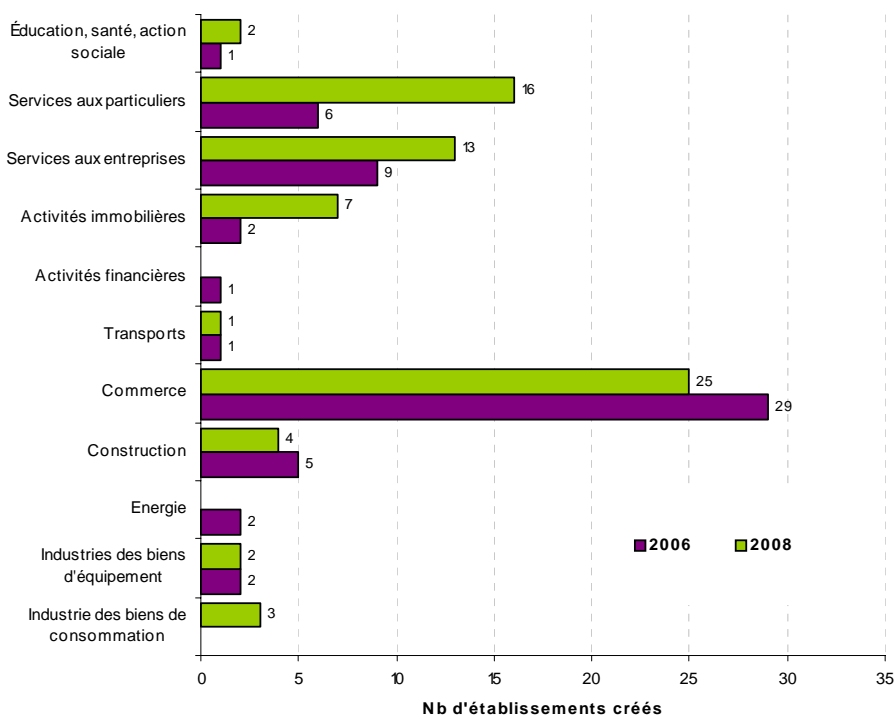

Source : INSEE - SIRENE

ÉQUIPEMENT COMMERCIAL

Les grandes surfaces (*surfaces de vente de plus de 300 m²*) implantées dans la commune

	Geispolsheim		CUS	
	Nombre	Surface (m ²)	Nombre	Surface (m ²)
Hypermarché	1	10 010	9	67 512
Supermarché	1	675	73	67 591
Divers	0	0	10	3 671
TOTAL	2	10 685	92	138 774

	Geispolsheim		CUS	
	Nombre	Surface (m ²)	Nombre	Surface (m ²)
Equipements de la personne	5	3 532	60	45 874
Equipements de la maison	4	6 188	87	117 223
Bricolage/jardinage	2	5 270	24	90 569
Culture/loisirs	4	5 577	37	39 342
Automobile	3	4 135	48	64 780
Centre commercial	1	970	14	37 120
Divers	4	3 265	33	56 131
TOTAL	23	28 937	303	451 039

Source : Inventaire ODEC 2008

Le petit commerce (*surfaces de vente de moins de 300 m²*) et les services

	Geispolsheim		CUS	
	Nombre	Surface (m ²)	Nombre	Surface (m ²)
Equipement de la personne	13	1 052	901	70 876
Equipement de la maison	8	1 136	280	39 760
Bricolage/jardinage	9	828	168	15 456
Culture/loisirs	6	804	319	42 536
Automobile	1	206	26	5 356
Divers	2	218	121	13 189
TOTAL	39	4 244	1 815	187 173

	Geispolsheim		CUS	
	Nombre	Surface (m ²)	Nombre	Surface (m ²)
Alimentation générale/spécialisée	5	360	314	22 608
Boisson, tabac	3	216	138	9 936
Boucherie, charcuterie	2	144	76	5 472
Boulangerie, pâtisserie	7	504	310	22 320
TOTAL	17	1 224	838	60 336

Source : Observatoire franco-allemand du commerce 2008

EMPLOI SALARIÉ EN 2007 ET 2008

Emploi salarié par secteur d'activité (en A17) en 2008 et évolution

Activité	Emplois salariés			Etablissements	
	2008	Evolution 2007-2008	Part des femmes	2008	Evolution 2007-2008
Agriculture, sylviculture et pêche	37	2,8%	14%	1	0,0%
Fabrication de denrées alimentaires, de boissons et de tabac	228	0,9%	58%	6	20,0%
Cokéfaction et raffinage	0			0	
Fabrication d'équipements électriques, électro., informatiques & machines	251	20,7%	24%	8	-11,1%
Fabrication de matériels de transport	12	0,0%	25%	4	33,3%
Fabrication d'autres produits industriels	279	-17,9%	35%	20	-16,7%
Industries extractives, énergie, eau, gestion des déchets & dépollution	134	8,9%	7%	3	0,0%
Construction	1 081	0,7%	9%	47	-2,1%
Commerce, répar. automobiles & motocycles	1 566	6,9%	40%	121	8,0%
Transports et entreposage	167	-5,1%	20%	10	25,0%
Hébergement et restauration	223	2,8%	59%	22	10,0%
Information et communication	72	60,0%	33%	8	0,0%
Activités financières et d'assurance	45	-27,4%	51%	9	0,0%
Activités immobilières	10	-47,4%	80%	4	-20,0%
Activités scientifiques & techniques ; services administratifs & soutien	1 589	16,4%	56%	37	2,8%
Administration publique, enseignement, santé & action sociale	123	2,5%	89%	10	0,0%
Autres activités de services	353	13,5%	59%	22	22,2%
Activité inconnue	0			0	
TOTAL	6 170	6,4%	40%	332	4,1%

CUS	170 328			14 575	
Poids de la commune	3,6%			2,3%	

Evolution de l'emploi salarié de 1999 à 2008

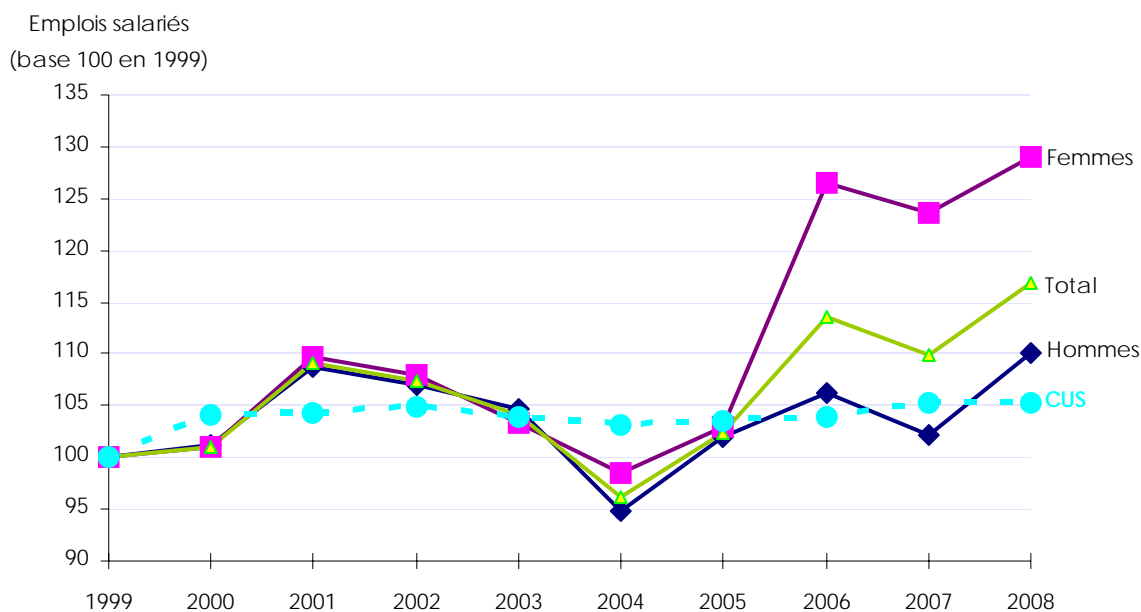

Source : UNEDIC (données 2008 provisoires)

MARCHÉ DU TRAVAIL

Caractéristiques des demandeurs d'emploi (catégorie 1)

	2007	2008	Evolution 2007-2008	Part de chaque catégorie en 2008	
				dans la commune	dans la CUS
Hommes	79	82	4%	59%	60%
Femmes	56	57	2%	41%	40%
Longue durée	34	35	3%	25%	23%
Moins de 25 ans	25	28	12%	20%	18%
Plus de 50 ans	25	32	28%	23%	12%
TOTAL	135	139	3%	100%	100%

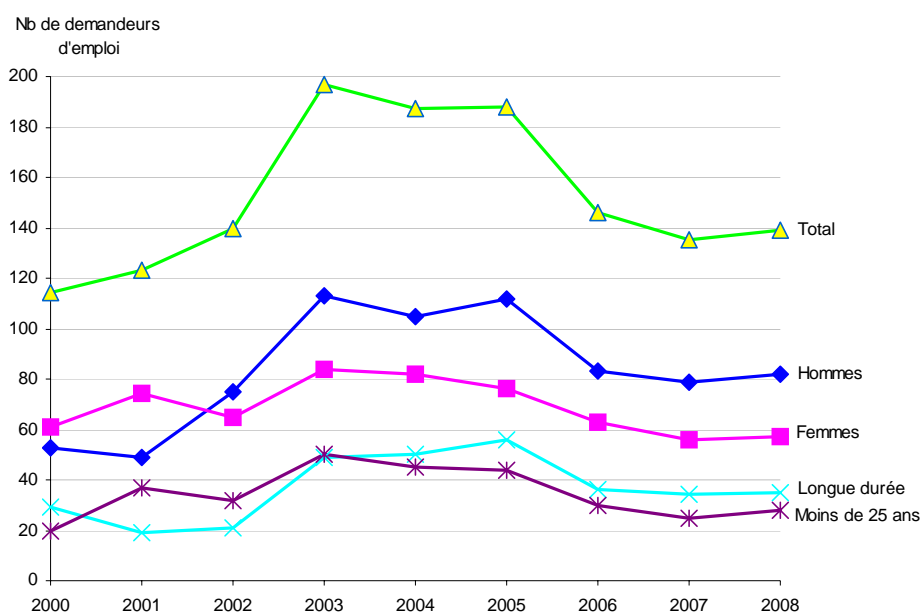

Les demandeurs d'emploi par catégorie socio-professionnelle

	2007	2008	Evolution 2007-2008	Part de chaque catégorie en 2008	
				dans la commune	dans la CUS
Manoœuvres	nc	nc			2%
Ouvriers spécialisés	11	6	-45%	4%	10%
Ouvriers qualifiés P1 + P2	19	23	21%	17%	11%
Ouvriers qualifiés P3 + P4	nc	nc			3%
Employés non qualifiés	32	24	-25%	17%	25%
Employés qualifiés	41	45	10%	32%	29%
Techniciens	8	11	38%	8%	8%
Agents de maîtrise	nc	6		4%	3%
Ingénieurs et cadres	19	16	-16%	12%	8%
Non précisé	nc	nc			0%
TOTAL	135	139	3%	100%	100%

Source : INSEE - 4ème trimestre 2007 et 2008

CONSTRUCTION NEUVE DE LOCAUX D'ACTIVITÉ

Année	Surface des locaux commencés (en m²)					
	Bureaux	Commerces	Industriels	Agricoles	Autres	Total
1990	3 569	94	2 951	296	6 687	13 597
1991	4 749	1 946	12 983	391	0	20 069
1992	1 578	0	5 140	1 033	0	7 751
1993	2 222	2 414	14 553	0	8 499	27 688
1994	1 760	219	7 230	0	2 507	11 716
1995	1 627	555	10 767	0	0	12 949
1996	1 860	128	2 617	0	691	5 296
1997	449	0	731	307	0	1 487
1998	0	949	5 439	1 792	0	8 180
1999	388	182	1 403	427	0	2 400
2000	0	4 374	1 940	6 740	0	13 054
2001	1 563	0	7 728	0	12 999	22 290
2002	2 231	0	2 640	0	942	5 813
2003	1 185	30	200	67	454	1 936
2004	0	63	9 499	0	80	9 642
2005	1 356	0	0	136	0	1 492
2006	2 613	0	34 324	0	0	36 937
TOTAL	27 150	10 954	120 145	11 189	32 859	202 297

	Surface des locaux commencés en 2006 (en m²)					
	Bureaux	Commerces	Industriels	Agricoles	Autres	Total
CUS	32 716	19 384	68 922	64	45 025	166 111
Part de la commune dans la CUS	8,0%	0,0%	49,8%	0,0%	0,0%	22,2%

Source : DRE Alsace SITADEL

L'ECONOMIE DANS LES COMMUNES DE LA CUS

Commune de HOENHEIM



DONNÉES DE RÉFÉRENCE

Population totale en 2006 : 10 616 soit 2,3 % de la CUS
 Superficie du ban communal en km² : 3,42 soit 1,1 % de la CUS
 Densité en 2006 (nombre d'habitants par km²) : 3 104

Population et emplois en 2006

	Population active		Emplois	
	Valeur	%	Valeur	%
Total (exploitation principale)	5 179		2 330	
Répartition par C.S.P. (exploitation complémentaire)				
Agriculteurs exploitants	0	0 %	0	0 %
Artisans, commerçants, chefs d'entreprise	223	4 %	180	7 %
Cadres	664	13 %	265	11 %
Professions intermédiaires	1 358	26 %	642	26 %
Employés	1 640	32 %	671	27 %
Ouvriers	1 266	25 %	709	29 %

Source : INSEE - RP 2006

REVENUS DES MÉNAGES

	Commune			CUS			Bas-Rhin		
	2003	2007	2003-2007	2003	2007	2003-2007	2003	2007	2003-2007
Nombre de foyers fiscaux	5 739	5 908	+ 169	249 238	255 024	+ 5 786	561 072	582 916	+ 21 844
Part des foyers fiscaux non imposés	34,0%	35,5%	+ 1,5 pt	42,3%	43,4%	+ 1,1 pt	41,5%	41,4%	- 0,1 pt
Revenu net moyen imposable de l'année	17 510 €	22 641 €	+ 29,3 %	16 814 €	22 524 €	+ 34,0 %	16 906 €	22 845 €	+ 35,1 %
Revenus nets imposables par foyers fiscaux imposés	22 650 €	29 365 €	+ 29,6 %	24 376 €	32 967 €	+ 35,2 %	23 867 €	32 135 €	+ 34,6 %
Revenus nets imposables par foyers fiscaux non imposés	7 528 €	10 412 €	+ 38,3 %	6 520 €	8 918 €	+ 36,8 %	7 107 €	9 713 €	+ 36,7 %

Source : INSEE - DGI Revenus des foyers fiscaux

FISCALITÉ

	2005	2006	2007
Base intercommunale nette pour la taxe professionnelle	9 611 109 €	10 282 933 €	11 788 550 €

Taux d'imposition	2007	2008	Evolution
Intercommunal	16,88 %	17,16 %	+ 0,28 pt
Départemental	7,63 %	7,84 %	+ 0,21 pt
Régional	2,19 %	2,35 %	+ 0,16 pt

Source : DGI

TISSU ÉCONOMIQUE

Evolution du parc des établissements

	2001	2002	2003	2004	2005	2006	2007	2008	2009
Hoenheim	37	384	387	382	378	400	427	445	445
Strasbourg	16 921	17 391	17 175	18 057	18 638	19 096	19 667	20 108	20 703
CUS	26 465	27 237	27 013	28 262	29 220	29 830	31 102	31 977	33 083

Source : INSEE - SIRENE

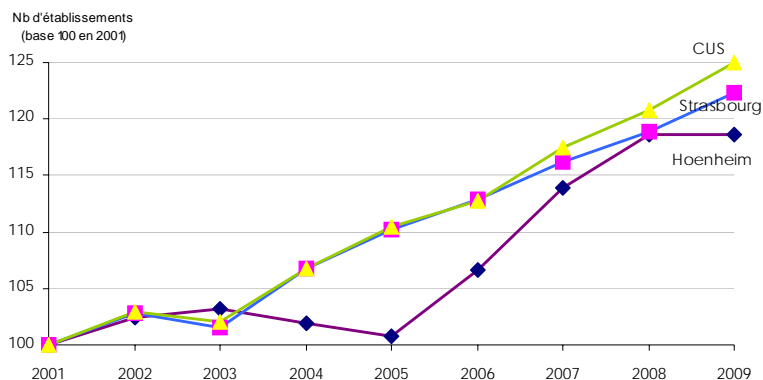

Répartition des établissements en A21 au 1.01.2009

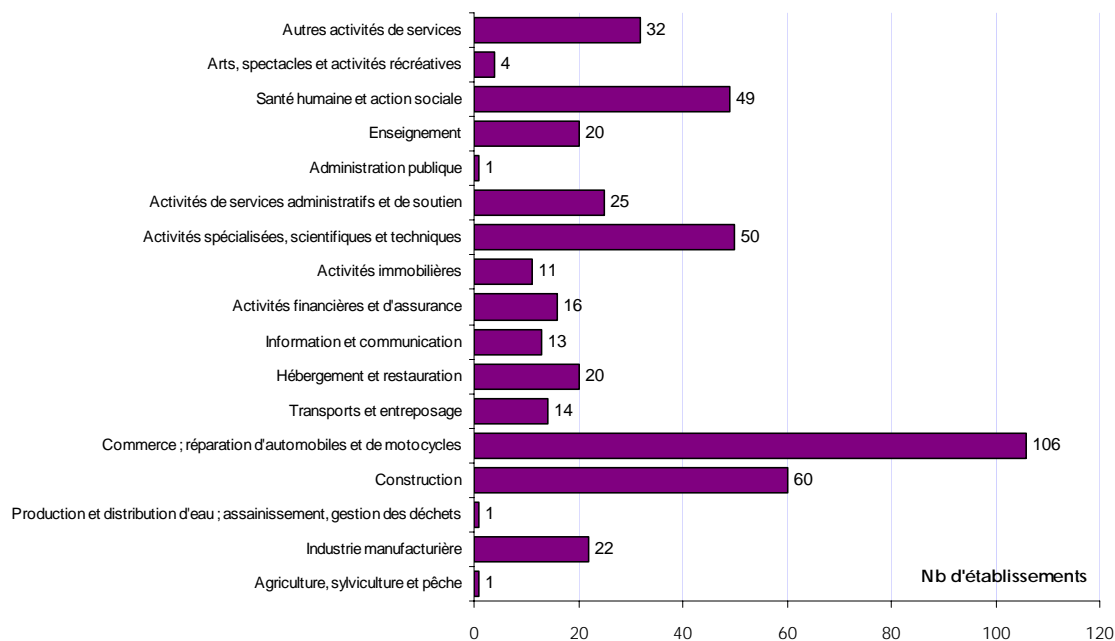

Répartition des établissements selon leurs tranches d'effectifs salariés en 2009

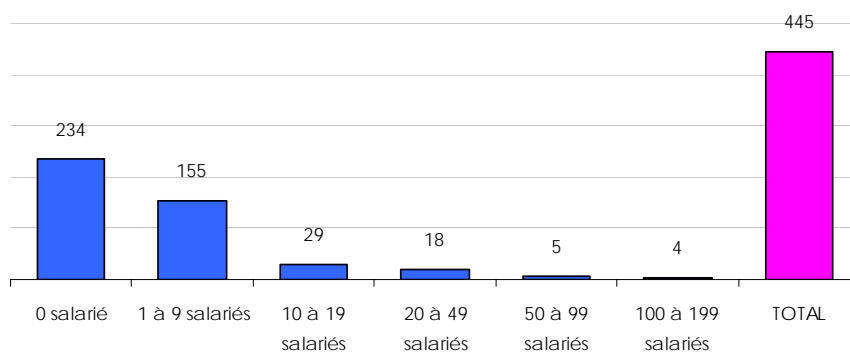

Les 9 plus grands établissements de la commune

Nom de l'entreprise	Activité	Effectifs approchés
Commune de Hoenheim	Administration publique générale	100
Génie Climatique de l'Est	Travaux d'installation d'équipements thermiques et de climatisation	100
Group 4 Sécuricor	Activités de sécurité privée	100
Adler & Meyer Industries	Vente à domicile	100
Ass Dép Amis Parents Enfants Inadaptés	Hébergement médicalisé pour adultes handicapés et autre hébergement médicalisé	50
Josy	Supermarchés	50
Domicours Individuels	Autres enseignements	50
Polygone Automobiles	Commerce de voitures et de véhicules automobiles légers	50
Bild-Scheer	Travaux d'installation électrique dans tous locaux	50

Source : INSEE - SIRENE - janvier 2009

DÉFAILLANCES D'ENTREPRISES DE JANVIER 2004 À JUIN 2009

Ensemble des défaillances d'entreprises de janvier 2004 à juin 2009

	2004	2005	2006	2007	2008	2009	Total
Hoenheim	7	3	1	7	2	7	27
CUS	365	390	375	402	451	266	2 249

Défaillances d'entreprises dans la CUS par secteur d'activité (en A10) de janvier 2004 à juin 2009

	Entreprises	Emplois estimés*
Industrie	2	9
Construction	6	42
Commerce ; réparation d'automobiles et de motocycles	11	95
Transports et entreposage		
Hébergement et restauration	2	3
Information et communication	1	0
Activités financières et d'assurance		
Activités immobilières	1	0
Activités spécialisées, scientifiques et techniques	2	18
Activités de services administratifs et de soutien	2	3
Enseignement		
Santé humaine et action sociale		
Arts, spectacles et activités récréatives		
Autres activités de services		
Total	27	170

Source : INSEE - Sirène, Bodacc

* Estimations d'emplois salariés Adeus

CRÉATION D'ÉTABLISSEMENTS DE 2000 À 2008

Ensemble des créations de 2000 à 2008

	2000	2006	2007	2008
Industries agricoles et alimentaires	1			
Industrie des biens de consommation		1	2	
Industrie automobile				
Industries des biens d'équipement			1	
Industries des biens intermédiaires			2	
Energie				
Construction	2	6	4	9
Commerce	6	15	11	9
Transports	1		1	
Activités financières	1	4	1	
Activités immobilières		1	2	2
Services aux entreprises	6	13	20	10
Services aux particuliers	2	5	7	3
Éducation, santé, action sociale	1	3	6	7
Administration				
TOTAL	20	48	57	40

Créations d'établissements par secteur d'activité (en NES 16)

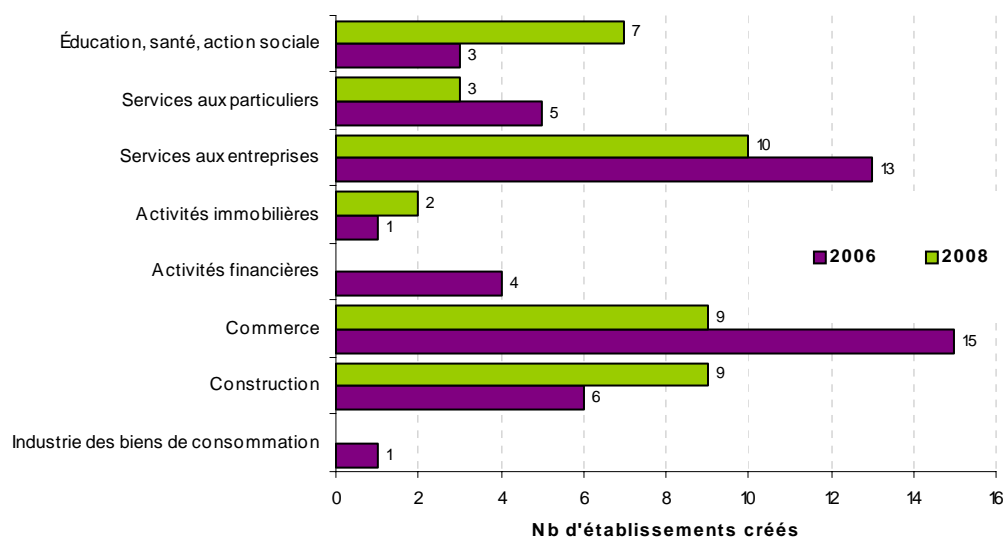

Source : INSEE - SIRENE

ÉQUIPEMENT COMMERCIAL

Les grandes surfaces (*surfaces de vente de plus de 300 m²*) implantées dans la commune

	Hoenheim		CUS	
	Nombre	Surface (m ²)	Nombre	Surface (m ²)
Hypermarché	1	2 550	9	67 512
Supermarché	3	2 289	73	67 591
Divers	0	0	10	3 671
TOTAL	4	4 839	92	138 774

	Hoenheim		CUS	
	Nombre	Surface (m ²)	Nombre	Surface (m ²)
Equipements de la personne	0	0	60	45 874
Equipements de la maison	0	0	87	117 223
Bricolage/jardinage	0	0	24	90 569
Culture/loisirs	0	0	37	39 342
Automobile	7	13 295	48	64 780
Centre commercial	1	300	14	37 120
Divers	0	0	33	56 131
TOTAL	8	13 595	303	451 039

Source : Inventaire ODEC 2008

Le petit commerce (*surfaces de vente de moins de 300 m²*) et les services

	Hoenheim		CUS	
	Nombre	Surface (m ²)	Nombre	Surface (m ²)
Équipement de la personne	6	520	901	70 876
Équipement de la maison	3	426	280	39 760
Bricolage/jardinage	2	184	168	15 456
Culture/loisirs	3	402	319	42 536
Automobile	1	206	26	5 356
Divers	1	109	121	13 189
TOTAL	16	1 847	1 815	187 173

	Hoenheim		CUS	
	Nombre	Surface (m ²)	Nombre	Surface (m ²)
Alimentation générale/spécialisée	4	288	314	22 608
Boisson, tabac	1	72	138	9 936
Boucherie, charcuterie	4	288	76	5 472
Boulangerie, pâtisserie	4	288	310	22 320
TOTAL	13	936	838	60 336

Source : Observatoire franco-allemand du commerce 2008

EMPLOI SALARIÉ EN 2007 ET 2008

Emploi salarié par secteur d'activité (en A17) en 2008 et évolution

Activité	Emplois salariés			Etablissements	
	2008	Evolution 2007-2008	Part des femmes	2008	Evolution 2007-2008
Agriculture, sylviculture et pêche	0			0	
Fabrication de denrées alimentaires, de boissons et de tabac	39	2,6%	31%	4	0,0%
Cokéfaction et raffinage	0			0	
Fabrication d'équipements électriques, électro., informatiques & machines	22	15,8%	23%	2	0,0%
Fabrication de matériels de transport	0			0	
Fabrication d'autres produits industriels	56	-5,1%	21%	9	12,5%
Industries extractives, énergie, eau, gestion des déchets & dépollution	3	-25,0%	33%	1	0,0%
Construction	495	-2,2%	8%	41	7,9%
Commerce, répar. automobiles & motocycles	732	2,8%	37%	63	-11,3%
Transports et entreposage	60	17,6%	3%	4	33,3%
Hébergement et restauration	89	-3,3%	44%	10	0,0%
Information et communication	47	9,3%	6%	3	0,0%
Activités financières et d'assurance	51	6,3%	59%	12	20,0%
Activités immobilières	3	0,0%	67%	2	0,0%
Activités scientifiques & techniques ; services administratifs & soutien	481	7,4%	28%	51	2,0%
Administration publique, enseignement, santé & action sociale	225	13,1%	76%	18	5,9%
Autres activités de services	19	11,8%	100%	7	0,0%
Activité inconnue	0			0	
TOTAL	2 322	3,7%	32%	227	0,4%

CUS	170 328			14 575
Poids de la commune	1,4%			1,6%

Evolution de l'emploi salarié de 1999 à 2008

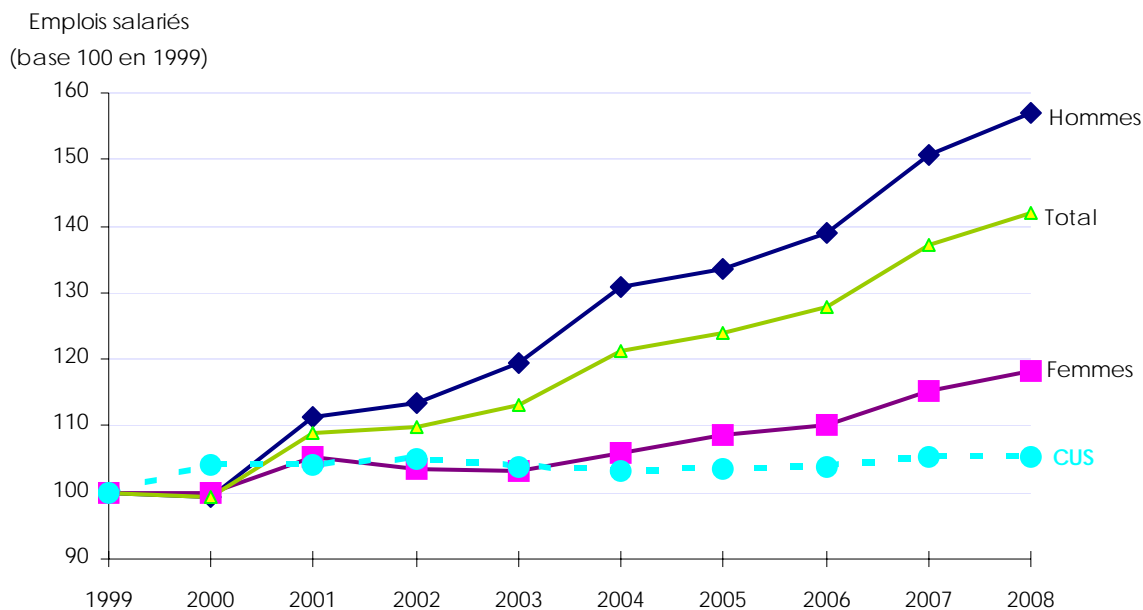

Source : UNEDIC (données 2008 provisoires)

MARCHÉ DU TRAVAIL

Caractéristiques des demandeurs d'emploi (catégorie 1)

	2007	2008	Evolution 2007-2008	Part de chaque catégorie en 2008	
				dans la commune	dans la CUS
Hommes	132	168	27%	55%	60%
Femmes	116	139	20%	45%	40%
Longue durée	71	68	-4%	22%	23%
Moins de 25 ans	40	40	0%	13%	18%
Plus de 50 ans	32	45	41%	15%	12%
TOTAL	248	307	24%	100%	100%

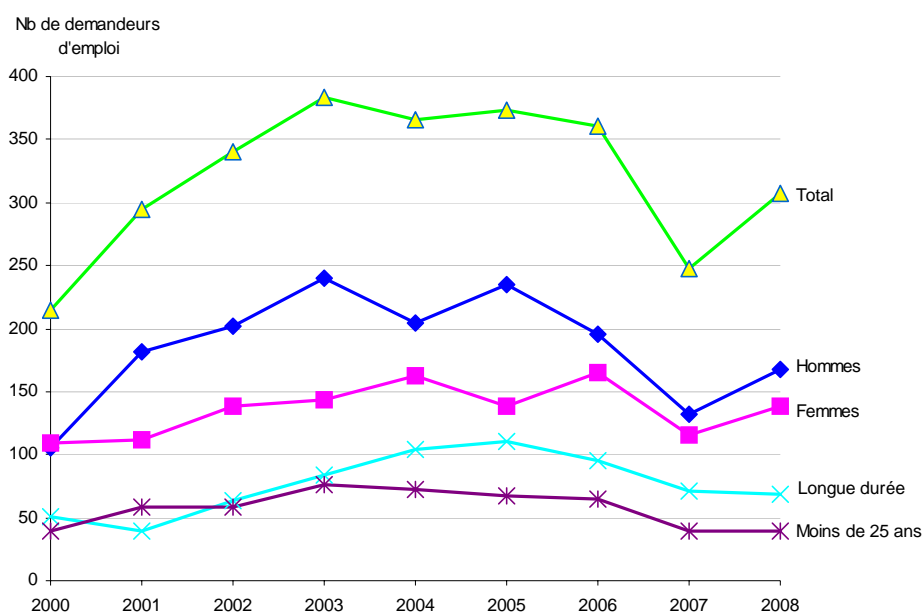

Les demandeurs d'emploi par catégorie socio-professionnelle

	2007	2008	Evolution 2007-2008	Part de chaque catégorie en 2008	
				dans la commune	dans la CUS
Manouvres	nc	nc			2%
Ouvriers spécialisés	17	24	41%	8%	10%
Ouvriers qualifiés P1 + P2	34	31	-9%	10%	11%
Ouvriers qualifiés P3 + P4	5	7	40%	2%	3%
Employés non qualifiés	66	79	20%	26%	25%
Employés qualifiés	79	109	38%	36%	29%
Techniciens	15	20	33%	7%	8%
Agents de maîtrise	10	12	20%	4%	3%
Ingénieurs et cadres	16	17	6%	6%	8%
Non précisé	nc	nc			0%
TOTAL	248	307	24%	100%	100%

Source : INSEE - 4ème trimestre 2007 et 2008

CONSTRUCTION NEUVE DE LOCAUX D'ACTIVITÉ

Année	Surface des locaux commencés (en m²)					
	Bureaux	Commerces	Industriels	Agricoles	Autres	Total
1990	138	4 139	8 602	0	2 401	15 280
1991	4 415	659	1 892	0	0	6 966
1992	616	0	1 988	0	0	2 604
1993	513	1 409	0	0	0	1 922
1994	702	0	334	0	0	1 036
1995	0	0	0	0	3 851	3 851
1996	2 532	0	907	0	0	3 439
1997	449	1 327	974	0	0	2 750
1998	552	0	1 052	0	0	1 604
1999	0	120	0	0	0	120
2000	2 477	720	4 623	0	0	7 820
2001	105	115	464	0	0	684
2002	280	0	812	0	4 001	5 093
2003	1 639	2 706	2 715	0	0	7 060
2004	0	2 048	0	0	163	2 211
2005	456	641	815	0	1 654	3 566
2006	0	0	29	0	2 413	2 442
TOTAL	14 874	13 884	25 207	0	14 483	68 448

	Surface des locaux commencés en 2006 (en m²)					
	Bureaux	Commerces	Industriels	Agricoles	Autres	Total
CUS	32 716	19 384	68 922	64	45 025	166 111
Part de la commune dans la CUS	0,0%	0,0%	0,0%	0,0%	5,4%	1,5%

Source : DRE Alsace SITADEL

L'ECONOMIE DANS LES COMMUNES DE LA CUS

Commune de HOLTZHEIM



DONNÉES DE RÉFÉRENCE

Population totale en 2006 :	2 974	soit 0,6 % de la CUS
Superficie du ban communal en km ² :	6,91	soit 2,2 % de la CUS
Densité en 2006 (nombre d'habitants par km ²) :	430	

Population et emplois en 2006

	Population active		Emplois	
	Valeur	%	Valeur	%
Total (exploitation principale)	1 515		1 448	
Répartition par C.S.P. (exploitation complémentaire)				
Agriculteurs exploitants	4	0 %	4	0 %
Artisans, commerçants, chefs d'entreprise	71	5 %	43	3 %
Cadres	213	14 %	160	11 %
Professions intermédiaires	469	31 %	284	19 %
Employés	429	28 %	439	30 %
Ouvriers	342	22 %	534	36 %

Source : INSEE - RP 2006

REVENUS DES MÉNAGES

	Commune			CUS			Bas-Rhin		
	2003	2007	2003-2007	2003	2007	2003-2007	2003	2007	2003-2007
Nombre de foyers fiscaux	1 579	1 671	+ 92	249 238	255 024	+ 5 786	561 072	582 916	+ 21 844
Part des foyers fiscaux non imposés	29,4%	31,2%	+ 1,8 pt	42,3%	43,4%	+ 1,1 pt	41,5%	41,4%	- 0,1 pt
Revenu net moyen imposable de l'année	19 877 €	27 163 €	+ 36,7 %	16 814 €	22 524 €	+ 34,0 %	16 906 €	22 845 €	+ 35,1 %
Revenus nets imposables par foyers fiscaux imposés	24 843 €	34 376 €	+ 38,4 %	24 376 €	32 967 €	+ 35,2 %	23 867 €	32 135 €	+ 34,6 %
Revenus nets imposables par foyers fiscaux non imposés	7 944 €	11 284 €	+ 42,1 %	6 520 €	8 918 €	+ 36,8 %	7 107 €	9 713 €	+ 36,7 %

Source : INSEE - DGI Revenus des foyers fiscaux

FISCALITÉ

	2005	2006	2007
Base intercommunale nette pour la taxe professionnelle	5 063 248 €	4 129 117 €	5 821 649 €

Taux d'imposition	2007	2008	Evolution
Intercommunal	15,44 %	15,96 %	+ 0,52 pt
Départemental	7,63 %	7,84 %	+ 0,21 pt
Régional	2,19 %	2,35 %	+ 0,16 pt

Source : DGI

TISSU ÉCONOMIQUE

Evolution du parc des établissements

	2001	2002	2003	2004	2005	2006	2007	2008	2009
Holtzheim	126	139	149	163	168	171	178	185	186
Strasbourg	16 921	17 391	17 175	18 057	18 638	19 096	19 667	20 108	20 703
CUS	26 465	27 237	27 013	28 262	29 220	29 830	31 102	31 977	33 083

Source : INSEE - SIRENE

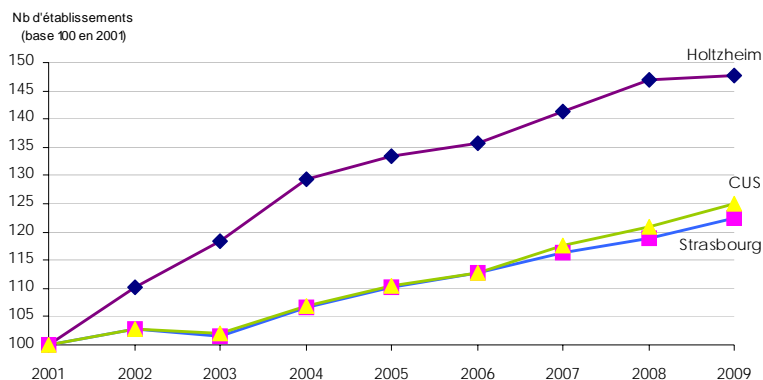

Répartition des établissements en A21 au 1.01.2009

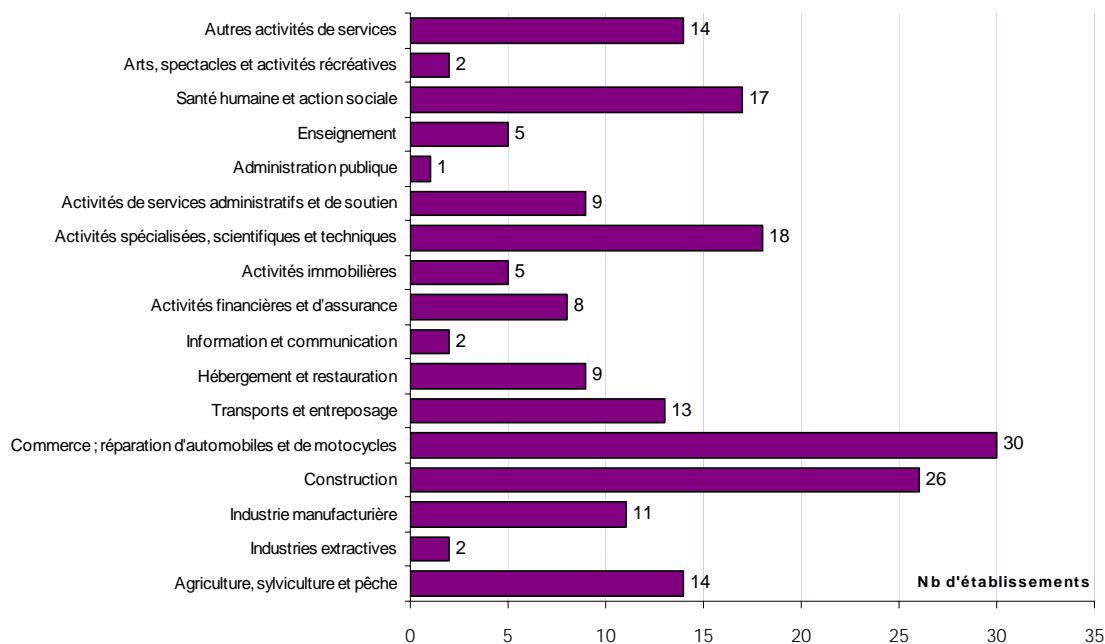

Répartition des établissements selon leurs tranches d'effectifs salariés en 2009

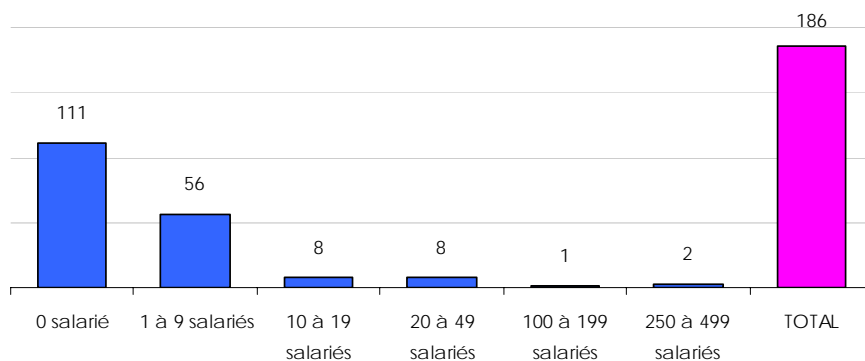

Les 10 plus grands établissements de la commune

Nom de l'entreprise	Activité	Effectifs approchés
La Poste	Activités de poste dans le cadre d'une obligation de service universel	300
Bongard	Fabrication de machines pour l'industrie agro-alimentaire	200
Copvial Sa	Transformation et conservation de la viande de boucherie	100
Commune de Holtzheim	Administration publique générale	20
Iss Espaces Verts	Services d'aménagement paysager	20
Maximo	Vente à domicile	20
Serrurerie Heitz	Travaux de menuiserie métallique et serrurerie	20
Thiriet Distribution	Commerce de détail de produits surgelés	20
Union des Coopérateurs d'Alsace	Supérettes	20
Entreprise de construction Hirschner	Construction de maisons individuelles	20
Coopérative Producteurs Viande Alsace	Commerce de gros (commerce interentreprises) d'animaux vivants	20

Source : INSEE - SIRENE - janvier 2009

DÉFAILLANCES D'ENTREPRISES DE JANVIER 2004 À JUIN 2009

Ensemble des défaillances d'entreprises de janvier 2004 à juin 2009

	2004	2005	2006	2007	2008	2009	Total
Strasbourg	1	2	2	3	3	3	14
CUS	365	390	375	402	451	266	2 249

Défaillances d'entreprises dans la CUS par secteur d'activité (en A10) de janvier 2004 à juin 2009

	Entreprises	Emplois estimés*
Industrie	2	30
Construction	4	3
Commerce ; réparation d'automobiles et de motocycles	3	1
Transports et entreposage	2	1
Hébergement et restauration	1	0
Information et communication		
Activités financières et d'assurance		
Activités immobilières		
Activités spécialisées, scientifiques et techniques		
Activités de services administratifs et de soutien		
Enseignement		
Santé humaine et action sociale		
Arts, spectacles et activités récréatives		
Autres activités de services	2	5
Total	14	40

Source : INSEE - Sirene, Bodacc

* Estimations d'emplois salariés Adeus

CRÉATION D'ÉTABLISSEMENTS DE 2000 À 2008

Ensemble des créations de 2000 à 2008

	2000	2006	2007	2008
Industries agricoles et alimentaires				
Industrie des biens de consommation				1
Industrie automobile				
Industries des biens d'équipement	1			1
Industries des biens intermédiaires			1	
Energie				
Construction		2	3	3
Commerce	2	3	8	4
Transports			1	
Activités financières				1
Activités immobilières		2		2
Services aux entreprises	1	5	3	1
Services aux particuliers		3		1
Éducation, santé, action sociale	2		2	1
Administration				
TOTAL	6	15	18	15

Créations d'établissements par secteur d'activité (en NES 16)

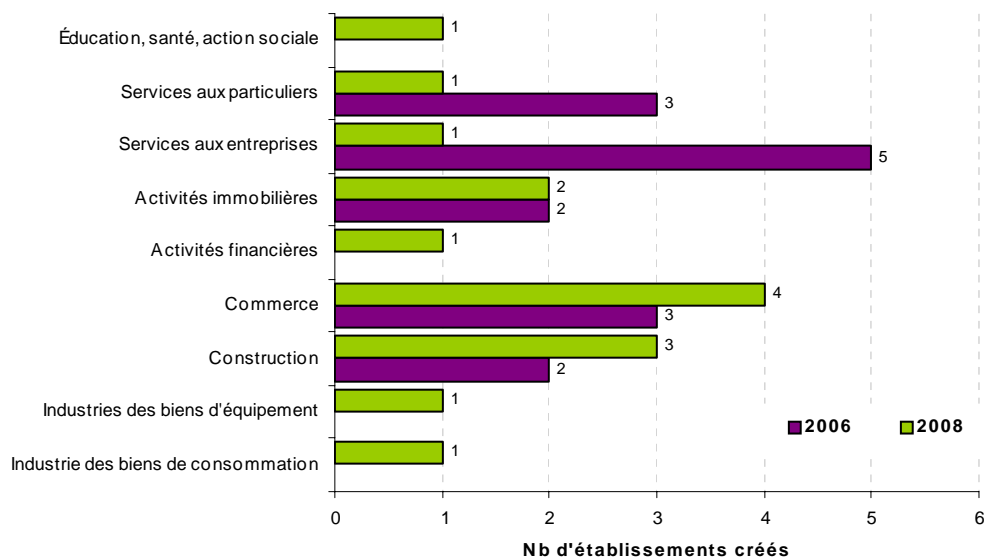

Source : INSEE - SIRENE

ÉQUIPEMENT COMMERCIAL

Les grandes surfaces (*surfaces de vente de plus de 300 m²*) implantées dans la commune

	Holtzheim		CUS	
	Nombre	Surface (m ²)	Nombre	Surface (m ²)
Hypermarché	0	0	9	67 512
Supermarché	1	1 200	73	67 591
Divers	0	0	10	3 671
TOTAL	1	1 200	92	138 774

Source : Inventaire ODEC 2008

Le petit commerce (*surfaces de vente de moins de 300 m²*) et les services

	Holtzheim		CUS	
	Nombre	Surface (m ²)	Nombre	Surface (m ²)
Équipement de la personne	1	92	901	70 876
Équipement de la maison	1	142	280	39 760
Bricolage/jardinage	1	92	168	15 456
Culture/loisirs	1	134	319	42 536
Automobile	0	0	26	5 356
Divers	1	109	121	13 189
TOTAL	5	569	1 815	187 173

	Holtzheim		CUS	
	Nombre	Surface (m ²)	Nombre	Surface (m ²)
Alimentation générale/spécialisée	2	144	314	22 608
Boisson, tabac	1	72	138	9 936
Boucherie, charcuterie	1	72	76	5 472
Boulangerie, pâtisserie	1	72	310	22 320
TOTAL	5	360	838	60 336

Source : Observatoire franco-allemand du commerce 2008

EMPLOI SALARIÉ EN 2007 ET 2008

Emploi salarié par secteur d'activité (en A17) en 2008 et évolution

Activité	Emplois salariés			Etablissements	
	2008	Evolution 2007-2008	Part des femmes	2008	Evolution 2007-2008
Agriculture, sylviculture et pêche	0			0	
Fabrication de denrées alimentaires, de boissons et de tabac	16	-11,1%	50%	2	0,0%
Cokéfaction et raffinage	0			0	
Fabrication d'équipements électriques, électro., informatiques & machines	293	1,7%	15%	2	0,0%
Fabrication de matériels de transport	0			0	
Fabrication d'autres produits industriels	22	4,8%	23%	3	0,0%
Industries extractives, énergie, eau, gestion des déchets & dépollution	2	0,0%	0%	2	0,0%
Construction	174	-2,2%	10%	16	14,3%
Commerce, répar. automobiles & motocycles	147	1,4%	44%	14	-6,7%
Transports et entreposage	135	3,1%	13%	4	0,0%
Hébergement et restauration	39	5,4%	51%	7	16,7%
Information et communication	0			0	
Activités financières et d'assurance	17	21,4%	53%	2	0,0%
Activités immobilières	0			0	
Activités scientifiques & techniques ; services administratifs & soutien	17	-15,0%	41%	4	0,0%
Administration publique, enseignement, santé & action sociale	37	8,8%	95%	3	0,0%
Autres activités de services	32	6,7%	72%	7	0,0%
Activité inconnue	0			0	
TOTAL	931	1,4%	27%	66	3,1%

CUS	170 328			14 575	
Poids de la commune	0,5%			0,5%	

Evolution de l'emploi salarié de 1999 à 2008

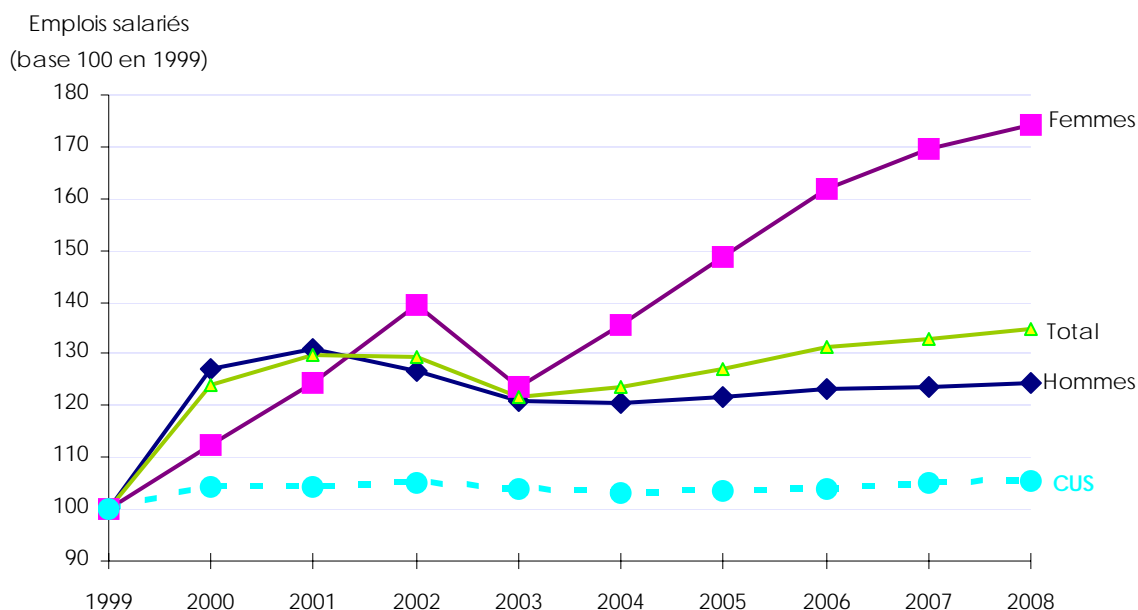

Source : UNEDIC (données 2008 provisoires)

MARCHÉ DU TRAVAIL

Caractéristiques des demandeurs d'emploi (catégorie 1)

	2007	2008	Evolution 2007-2008	Part de chaque catégorie en 2008	
				dans la commune	dans la CUS
Hommes	19	27	42%	47%	60%
Femmes	34	31	-9%	53%	40%
Longue durée	18	11	-39%	19%	23%
Moins de 25 ans	8	12	50%	21%	18%
Plus de 50 ans	9	8	-11%	14%	12%
TOTAL	53	58	9%	100%	100%

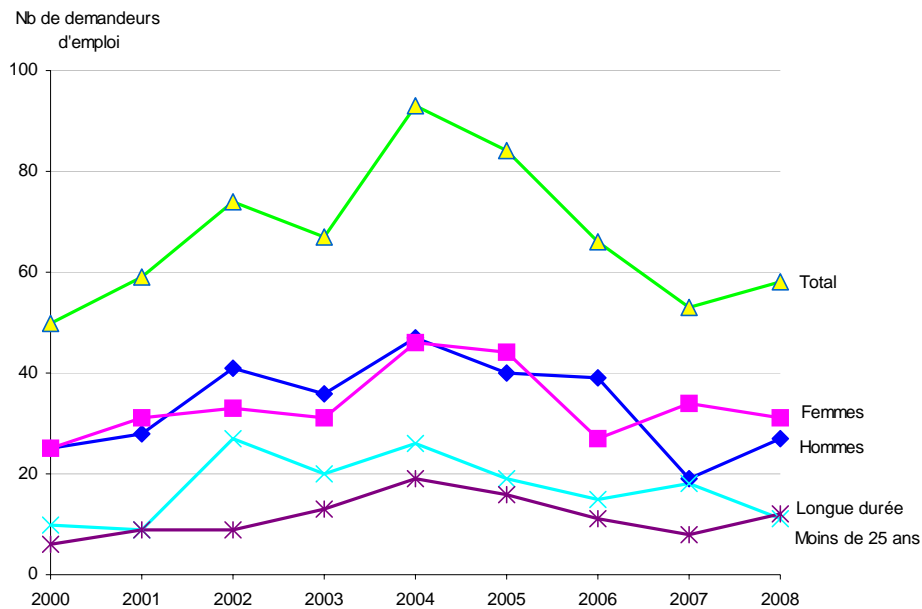

Les demandeurs d'emploi par catégorie socio-professionnelle

	2007	2008	Evolution 2007-2008	Part de chaque catégorie en 2008	
				dans la commune	dans la CUS
Manouvres	nc	nc			2%
Ouvriers spécialisés	nc	nc			10%
Ouvriers qualifiés P1 + P2	nc	nc			11%
Ouvriers qualifiés P3 + P4	nc	nc			3%
Employés non qualifiés	14	13	-7%	22%	25%
Employés qualifiés	21	26	24%	45%	29%
Techniciens	7	8	14%	14%	8%
Agents de maîtrise	nc	nc			3%
Ingénieurs et cadres	5	nc			8%
Non précisé	nc	nc			0%
TOTAL	53	58	9%	100%	100%

Source : INSEE - 4ème trimestre 2007 et 2008

CONSTRUCTION NEUVE DE LOCAUX D'ACTIVITÉ

Année	Surface des locaux commencés (en m²)					
	Bureaux	Commerces	Industriels	Agricoles	Autres	Total
1990	0	0	312	168	0	480
1991	249	0	0	0	0	249
1992	309	0	0	0	0	309
1993	130	0	0	0	0	130
1994	0	0	0	0	0	0
1995	0	0	350	0	69	419
1996	0	0	90	0	0	90
1997	0	0	247	0	0	247
1998	0	0	0	0	0	0
1999	196	0	208	0	0	404
2000	658	0	16 369	0	24	17 051
2001	3 019	0	12 925	666	0	16 610
2002	150	0	509	0	194	853
2003	83	1 849	0	1 827	0	3 759
2004	0	55	0	0	0	55
2005	0	0	0	0	3 440	3 440
2006	0	0	2 520	0	0	2 520
TOTAL	4 794	1 904	33 530	2 661	3 727	46 616

	Surface des locaux commencés en 2006 (en m²)					
	Bureaux	Commerces	Industriels	Agricoles	Autres	Total
CUS	32 716	19 384	68 922	64	45 025	166 111
Part de la commune dans la CUS	0,0%	0,0%	3,7%	0,0%	0,0%	1,5%

Source : DRE Alsace SITADEL

L'ECONOMIE DANS LES COMMUNES DE LA CUS

Commune de ILLKIRCH-GRAFFENSTADEN



DONNÉES DE RÉFÉRENCE

Population totale en 2006 : 26 368 soit 5,6 % de la CUS
 Superficie du ban communal en km² : 22,21 soit 7,1 % de la CUS
 Densité en 2006 (nombre d'habitants par km²) : 1 187

Population et emplois en 2006

	Population active		Emplois	
	Valeur	%	Valeur	%
Total (exploitation principale)	13 677		16 329	
Répartition par C.S.P. (exploitation complémentaire)				
Agriculteurs exploitants	32	0 %	25	0 %
Artisans, commerçants, chefs d'entreprise	512	4 %	455	3 %
Cadres	2 512	18 %	4 065	25 %
Professions intermédiaires	3 662	27 %	4 667	29 %
Employés	4 039	30 %	4 316	26 %
Ouvriers	2 825	21 %	2 842	17 %

Source : INSEE - RP 2006

REVENUS DES MÉNAGES

	Commune			CUS			Bas-Rhin		
	2003	2007	2003-2007	2003	2007	2003-2007	2003	2007	2003-2007
Nombre de foyers fiscaux	14 521	15 084	+ 563	249 238	255 024	+ 5 786	561 072	582 916	+ 21 844
Part des foyers fiscaux non imposés	34,2%	35,3%	+ 1,1 pt	42,3%	43,4%	+ 1,1 pt	41,5%	41,4%	- 0,1 pt
Revenu net moyen imposable de l'année	17 401 €	23 420 €	+ 34,6 %	16 814 €	22 524 €	+ 34,0 %	16 906 €	22 845 €	+ 35,1 %
Revenus nets imposables par foyers fiscaux imposés	22 857 €	30 949 €	+ 35,4 %	24 376 €	32 967 €	+ 35,2 %	23 867 €	32 135 €	+ 34,6 %
Revenus nets imposables par foyers fiscaux non imposés	6 908 €	9 645 €	+ 39,6 %	6 520 €	8 918 €	+ 36,8 %	7 107 €	9 713 €	+ 36,7 %

Source : INSEE - DGI Revenus des foyers fiscaux

FISCALITÉ

	2005	2006	2007
Base intercommunale nette pour la taxe professionnelle	57 589 675 €	55 066 877 €	53 500 225 €

Taux d'imposition	2007	2008	Evolution
Intercommunal	18,58 %	18,58 %	+ 0 pt
Départemental	7,63 %	7,84 %	+ 0,21 pt
Régional	2,19 %	2,35 %	+ 0,16 pt

Source : DGI

TISSU ÉCONOMIQUE

Evolution du parc des établissements

	2001	2002	2003	2004	2005	2006	2007	2008	2009
Illkirch-Graffenstaden	1 243	1 276	1 262	1 318	1 362	1 388	1 456	1 557	1 606
Strasbourg	16 921	17 391	17 175	18 057	18 638	19 096	19 667	20 108	20 703
CUS	26 465	27 237	27 013	28 262	29 220	29 830	31 102	31 977	33 083

Source : INSEE - SIRENE



Répartition des établissements en A21 au 1.01.2009

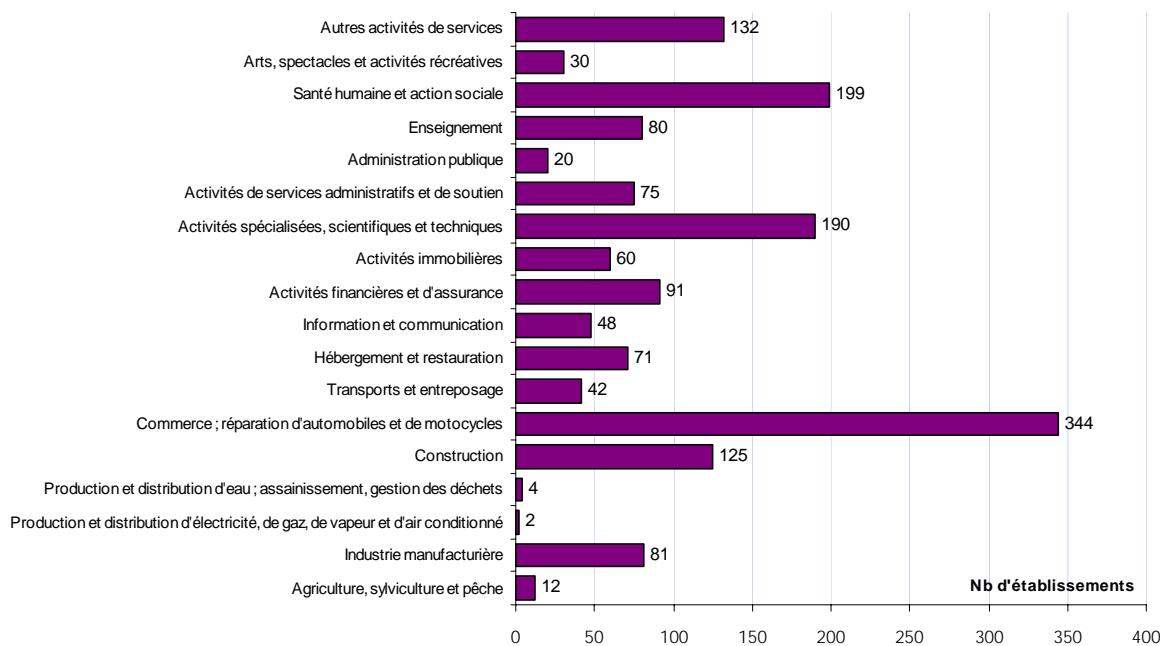

Répartition des établissements selon leurs tranches d'effectifs salariés en 2009

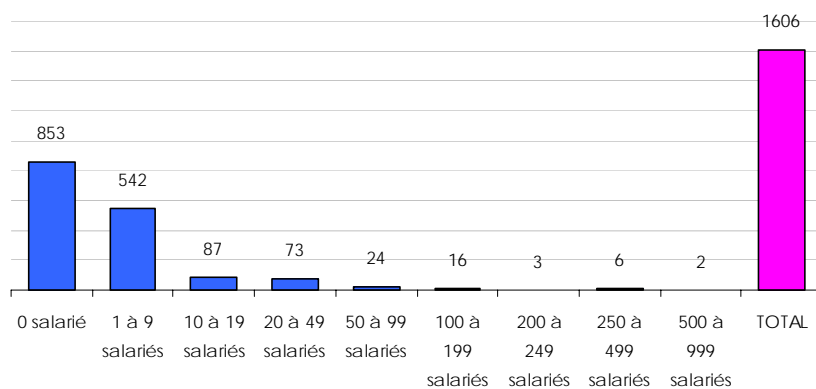

Les 11 plus grands établissements de la commune

Nom de l'entreprise	Activité	Effectifs approchés
Alcatel-Lucent Entreprise	Fabrication d'équipements de communication	700
Auchan France	Hypermarchés	600
Commune de Illkirch-Graffenstaden	Administration publique générale	300
Flender-Graffenstaden	Fabrication d'engrenages et d'organes mécaniques de transmission	300
Union Gestion Etab. Caisse Assurance Maladie	Activités hospitalières	300
Samsic Sécurité	Activités de sécurité privée	300
Lycée Polyvalent Le Corbusier	Enseignement secondaire général	200
Herta Sas	Préparation industrielle de produits à base de viande	200
Ctre Eur Recherche Biologie Medecine	Recherche-développement en autres sciences physiques et naturelles	200
Bouygues Telecom	Télécommunications sans fil	200
Fisher Bioblock Scientific	Commerce de gros (commerce interentreprises) de fournitures et équipements industriels divers	200

Source : INSEE - SIRENE - janvier 2009

DÉFAILLANCES D'ENTREPRISES DE JANVIER 2004 À JUIN 2009

Ensemble des défaillances d'entreprises de janvier 2004 à juin 2009

	2004	2005	2006	2007	2008	2009	Total
Illkirch-Graffenstaden	14	19	14	12	20	15	94
CUS	365	390	375	402	451	266	2 249

Défaillances d'entreprises dans la CUS par secteur d'activité (en A10) de janvier 2004 à juin 2009

	Entreprises	Emplois estimés*
Industrie	4	78
Construction	19	42
Commerce ; réparation d'automobiles et de motocycles	37	98
Transports et entreposage	4	35
Hébergement et restauration	8	58
Information et communication	3	35
Activités financières et d'assurance		
Activités immobilières	3	8
Activités spécialisées, scientifiques et techniques	7	23
Activités de services administratifs et de soutien	6	32
Enseignement		
Santé humaine et action sociale		
Arts, spectacles et activités récréatives		
Autres activités de services	3	1
Total	94	410

Source : INSEE - Sirène, Bodacc

* Estimations d'emplois salariés Adeus

CRÉATION D'ÉTABLISSEMENTS DE 2000 À 2008

Ensemble des créations de 2000 à 2008

	2000	2006	2007	2008
Industries agricoles et alimentaires	1			3
Industrie des biens de consommation		3	2	2
Industrie automobile	1			
Industries des biens d'équipement		2	1	2
Industries des biens intermédiaires	3	2	5	3
Energie				
Construction	8	8	12	15
Commerce	25	37	59	45
Transports	1	4	9	7
Activités financières	2	9	6	5
Activités immobilières	3	12	7	8
Services aux entreprises	25	36	39	41
Services aux particuliers	6	9	22	17
Éducation, santé, action sociale	6	11	25	14
Administration				
TOTAL	81	133	187	162

Créations d'établissements par secteur d'activité (en NES 16)

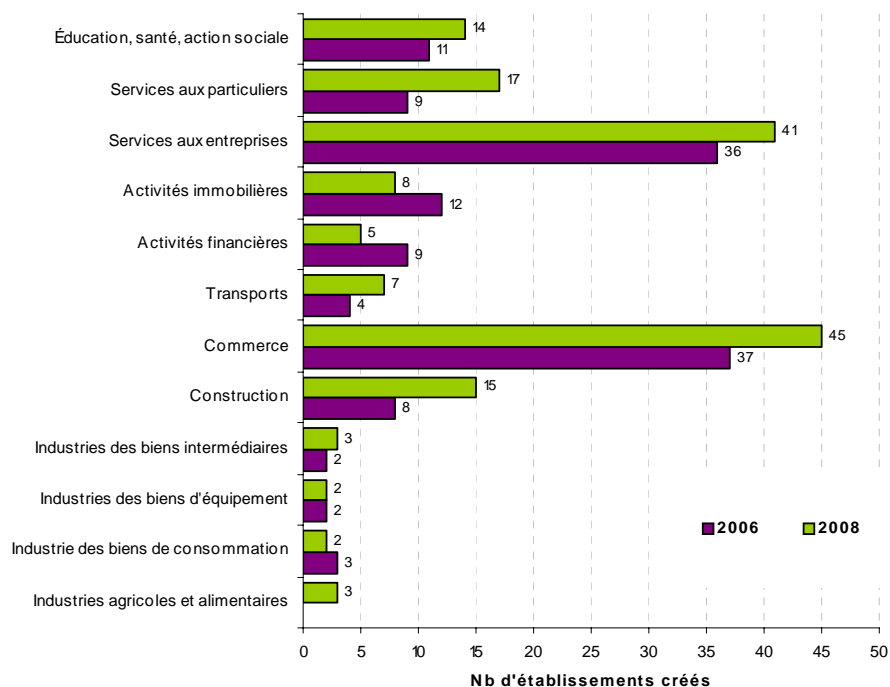

Source : INSEE - SIRENE

ÉQUIPEMENT COMMERCIAL

Les grandes surfaces (*surfaces de vente de plus de 300 m²*) implantées dans la commune

	Illkirch-Graffenstaden		CUS	
	Nombre	Surface (m ²)	Nombre	Surface (m ²)
Hypermarché	1	12 500	9	67 512
Supermarché	3	3 547	73	67 591
Divers	0	0	10	3 671
TOTAL	4	16 047	92	138 774

	Illkirch-Graffenstaden		CUS	
	Nombre	Surface (m ²)	Nombre	Surface (m ²)
Equipements de la personne	3	3 249	60	45 874
Equipements de la maison	0	0	87	117 223
Bricolage/jardinage	1	1 400	24	90 569
Culture/loisirs	2	4 130	37	39 342
Automobile	3	7 307	48	64 780
Centre commercial	2	8 893	14	37 120
Divers	1	415	33	56 131
TOTAL	12	25 394	303	451 039

Source : Inventaire ODEC 2008

Le petit commerce (*surfaces de vente de moins de 300 m²*) et les services

	Illkirch-Graffenstaden		CUS	
	Nombre	Surface (m ²)	Nombre	Surface (m ²)
Equipement de la personne	47	3 700	901	70 876
Equipement de la maison	10	1 420	280	39 760
Bricolage/jardinage	8	736	168	15 456
Culture/loisirs	12	1 608	319	42 536
Automobile	3	618	26	5 356
Divers	6	654	121	13 189
TOTAL	86	8 736	1 815	187 173

	Illkirch-Graffenstaden		CUS	
	Nombre	Surface (m ²)	Nombre	Surface (m ²)
Alimentation générale/spécialisée	13	936	314	22 608
Boisson, tabac	7	504	138	9 936
Boucherie, charcuterie	3	216	76	5 472
Boulangerie, pâtisserie	13	936	310	22 320
TOTAL	36	2 592	838	60 336

Source : Observatoire franco-allemand du commerce 2008

EMPLOI SALARIÉ EN 2007 ET 2008

Emploi salarié par secteur d'activité (en A17) en 2008 et évolution

Activité	Emplois salariés			Etablissements	
	2008	Evolution 2007-2008	Part des femmes	2008	Evolution 2007-2008
Agriculture, sylviculture et pêche	0			0	
Fabrication de denrées alimentaires, de boissons et de tabac	389	9,6%	38%	13	0,0%
Cokéfaction et raffinage	0			0	
Fabrication d'équipements électriques, électro., informatiques & machines	1 350	-1,7%	19%	10	-16,7%
Fabrication de matériels de transport	0			0	
Fabrication d'autres produits industriels	612	0,0%	33%	37	8,8%
Industries extractives, énergie, eau, gestion des déchets & dépollution	6	-25,0%	17%	1	0,0%
Construction	931	-3,8%	10%	82	-3,5%
Commerce, répar. automobiles & motocycles	3 375	-3,4%	45%	193	1,0%
Transports et entreposage	396	8,5%	47%	18	20,0%
Hébergement et restauration	376	0,3%	55%	49	4,3%
Information et communication	632	6,8%	37%	18	0,0%
Activités financières et d'assurance	195	18,2%	54%	36	12,5%
Activités immobilières	79	0,0%	46%	24	0,0%
Activités scientifiques & techniques ; services administratifs & soutien	2 865	-9,6%	50%	149	-6,3%
Administration publique, enseignement, santé & action sociale	1 755	0,4%	75%	97	9,0%
Autres activités de services	230	3,6%	65%	56	-3,4%
Activité inconnue	0			0	
TOTAL	13 191	-2,5%	45%	783	0,6%

CUS	170 328			14 575
Poids de la commune	7,7%			5,4%

Evolution de l'emploi salarié de 1999 à 2008

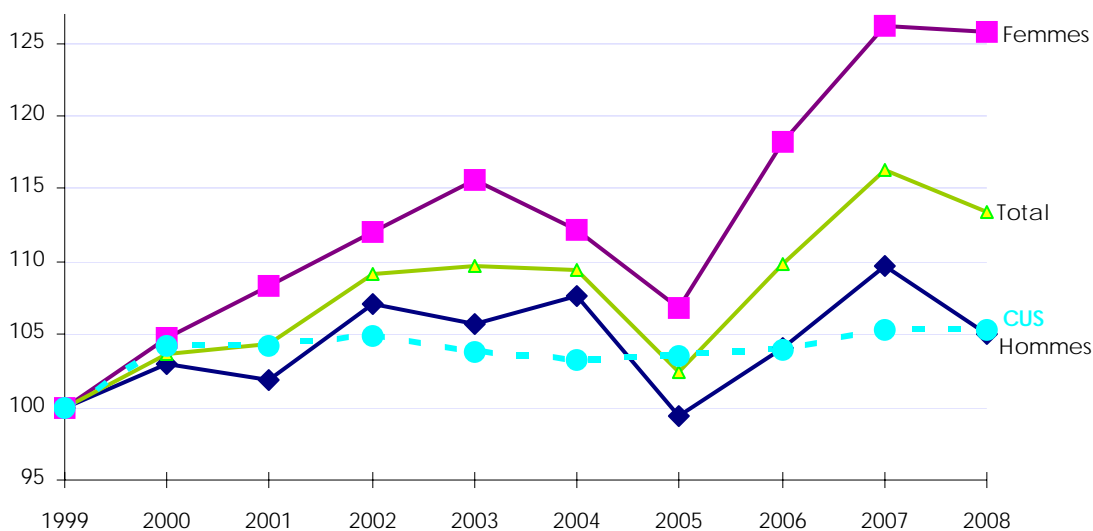
Emplois salariés
(base 100 en 1999)

Source : UNEDIC (données 2008 provisoires)

MARCHÉ DU TRAVAIL

Caractéristiques des demandeurs d'emploi (catégorie 1)

	2007	2008	Evolution 2007-2008	Part de chaque catégorie en 2008	
				dans la commune	dans la CUS
Hommes	421	493	17%	57%	60%
Femmes	368	376	2%	43%	40%
Longue durée	186	201	8%	23%	23%
Moins de 25 ans	158	163	3%	19%	18%
Plus de 50 ans	112	117	4%	13%	12%
TOTAL	789	869	10%	100%	100%

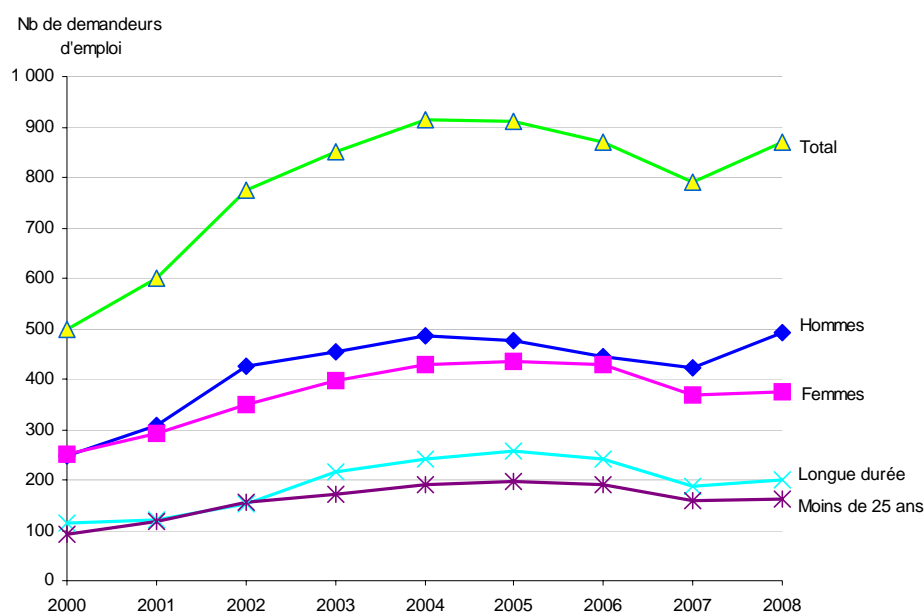

Les demandeurs d'emploi par catégorie socio-professionnelle

	2007	2008	Evolution 2007-2008	Part de chaque catégorie en 2008	
				dans la commune	dans la CUS
Manoœuvres	nc	nc			2%
Ouvriers spécialisés	64	83	30%	10%	10%
Ouvriers qualifiés P1 + P2	85	93	9%	11%	11%
Ouvriers qualifiés P3 + P4	18	24	33%	3%	3%
Employés non qualifiés	221	204	-8%	23%	25%
Employés qualifiés	232	262	13%	30%	29%
Techniciens	57	68	19%	8%	8%
Agents de maîtrise	22	24	9%	3%	3%
Ingénieurs et cadres	77	92	19%	11%	8%
Non précisé	nc	nc			0%
TOTAL	789	869	10%	100%	100%

Source : INSEE - 4ème trimestre 2007 et 2008

CONSTRUCTION NEUVE DE LOCAUX D'ACTIVITÉ

Année	Surface des locaux commencés (en m ²)					
	Bureaux	Commerces	Industriels	Agricoles	Autres	Total
1990	12 180	471	6 501	330	3 995	23 477
1991	897	0	733	1 010	5 128	7 768
1992	5 714	805	16 039	113	56 329	79 000
1993	1 929	572	1 636	0	6 289	10 426
1994	2 993	2 918	1 880	583	11 172	19 546
1995	278	155	1 632	0	1 775	3 840
1996	1 223	1 006	1 769	0	123	4 121
1997	1 326	0	2 366	0	130	3 822
1998	1 287	2 202	299	0	143	3 931
1999	0	79	5 826	0	183	6 088
2000	5 749	4 636	23 485	0	20 756	54 626
2001	4 198	1 146	15 327	0	2 325	22 996
2002	1 821	173	0	0	951	2 945
2003	1 703	902	883	0	0	3 488
2004	5 030	0	1 408	0	428	6 866
2005	443	0	6 783	0	1 641	8 867
2006	2 147	330	2 141	0	4 950	9 568
TOTAL	48 918	15 395	88 708	2 036	116 318	271 375

	Surface des locaux commencés en 2006 (en m ²)					
	Bureaux	Commerces	Industriels	Agricoles	Autres	Total
CUS	32 716	19 384	68 922	64	45 025	166 111
Part de la commune dans la CUS	6,6%	1,7%	3,1%	0,0%	11,0%	5,8%

Source : DRE Alsace SITADEL

L'ECONOMIE DANS LES COMMUNES DE LA CUS

Commune de LAMPERTHEIM



DONNÉES DE RÉFÉRENCE

Population totale en 2006 :	3 058	soit 0,7 % de la CUS
Superficie du ban communal en km ² :	6,58	soit 2,1 % de la CUS
Densité en 2006 (nombre d'habitants par km ²) :	465	

Population et emplois en 2006

	Population active		Emplois	
	Valeur	%	Valeur	%
Total (exploitation principale)	1 553		809	
Répartition par C.S.P. (exploitation complémentaire)				
Agriculteurs exploitants	4	0 %	4	1 %
Artisans, commerçants, chefs d'entreprise	47	3 %	44	6 %
Cadres	395	26 %	78	10 %
Professions intermédiaires	500	32 %	229	30 %
Employés	409	26 %	315	41 %
Ouvriers	194	13 %	103	13 %

Source : INSEE - RP 2006

REVENUS DES MÉNAGES

	Commune			CUS			Bas-Rhin		
	2003	2007	2003-2007	2003	2007	2003-2007	2003	2007	2003-2007
Nombre de foyers fiscaux	1 544	1 566	+ 22	249 238	255 024	+ 5 786	561 072	582 916	+ 21 844
Part des foyers fiscaux non imposés	24,2%	24,1%	- 0,1 pt	42,3%	43,4%	+ 1,1 pt	41,5%	41,4%	- 0,1 pt
Revenu net moyen imposable de l'année	24 462 €	36 423 €	+ 48,9 %	16 814 €	22 524 €	+ 34,0 %	16 906 €	22 845 €	+ 35,1 %
Revenus nets imposables par foyers fiscaux imposés	29 809 €	44 234 €	+ 48,4 %	24 376 €	32 967 €	+ 35,2 %	23 867 €	32 135 €	+ 34,6 %
Revenus nets imposables par foyers fiscaux non imposés	7 736 €	11 873 €	+ 53,5 %	6 520 €	8 918 €	+ 36,8 %	7 107 €	9 713 €	+ 36,7 %

Source : INSEE - DGI Revenus des foyers fiscaux

FISCALITÉ

	2005	2006	2007
Base intercommunale nette pour la taxe professionnelle	4 526 946 €	4 940 358 €	5 210 155 €

Taux d'imposition	2007	2008	Evolution
Intercommunal	16,21 %	16,6 %	+ 0,39 pt
Départemental	7,63 %	7,84 %	+ 0,21 pt
Régional	2,19 %	2,35 %	+ 0,16 pt

Source : DGI

TISSU ÉCONOMIQUE

Evolution du parc des établissements

	2001	2002	2003	2004	2005	2006	2007	2008	2009
Lampertheim	128	131	144	147	151	158	172	170	182
Strasbourg	16 921	17 391	17 175	18 057	18 638	19 096	19 667	20 108	20 703
CUS	26 465	27 237	27 013	28 262	29 220	29 830	31 102	31 977	33 083

Source : INSEE - SIRENE

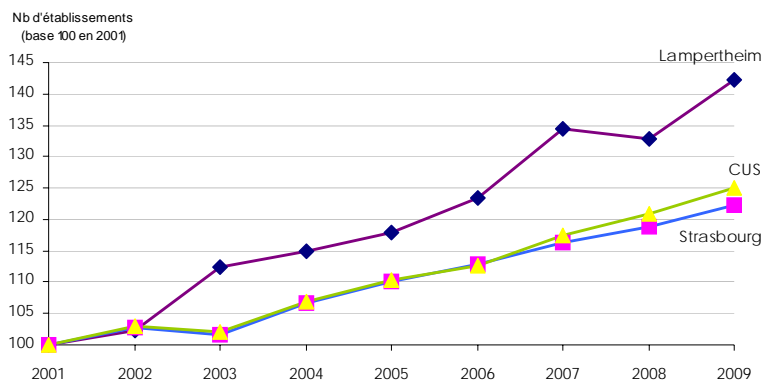

Répartition des établissements en A21 au 1.01.2009

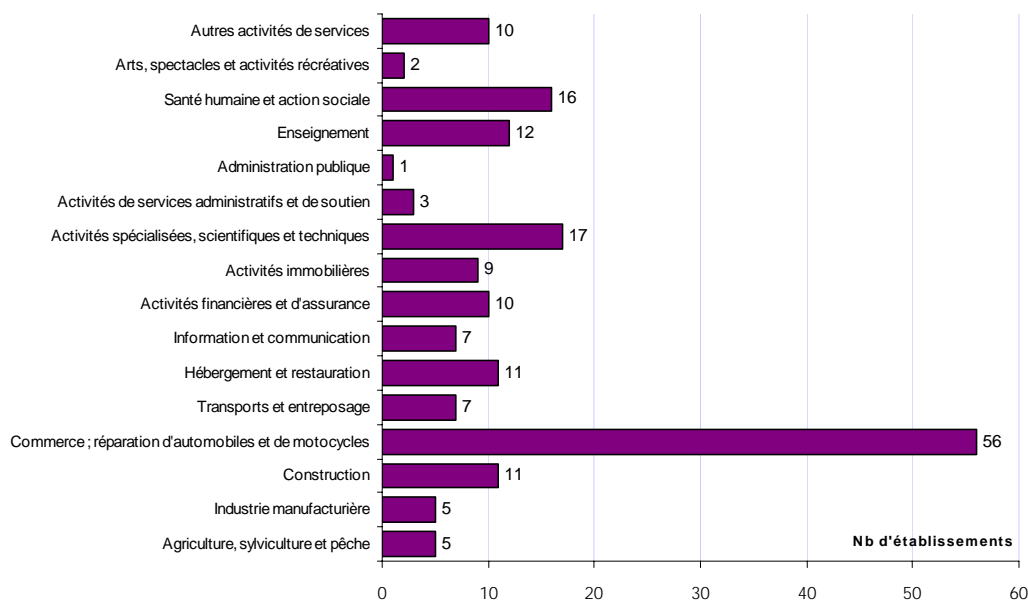

Répartition des établissements selon leurs tranches d'effectifs salariés en 2009

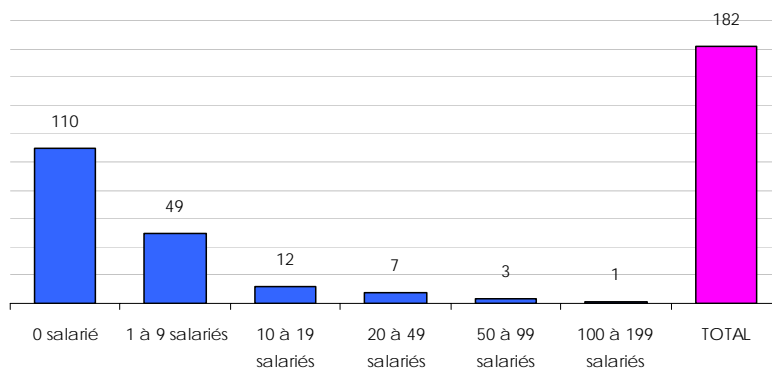

Les 11 plus grands établissements de la commune

Nom de l'entreprise	Activité	Effectifs approchés
Castorama France	Commerce de détail de quincaillerie, peintures et verres en grandes surfaces (400 m ² et plus)	100
Darty Alsace Lorraine	Commerce de détail d'appareils électroménagers en magasin spécialisé	50
Est Videocommunication	Télécommunications filaires	50
Triax Sarl	Commerce de gros (commerce interentreprises) de composants et d'équipements électroniques et de télécommunication	50
Commune de Lampertheim	Administration publique générale	20
Darty Alsace Lorraine	Réparation d'appareils électroménagers et d'équipements pour la maison et le jardin	20
Alsace International Car Service	Location de courte durée de voitures et de véhicules automobiles légers	20
Demange 67	Commerce de détail de fleurs, plantes, graines, engrais, animaux de compagnie et aliments pour ces animaux en magasin spécialisé	20
Go Sport France	Commerce de détail d'articles de sport en magasin spécialisé	20
C.D. Pai	Restauration traditionnelle	20
Seegmuller et Cie	Services de déménagement	20

Source : INSEE - SIRENE - janvier 2009

DÉFAILLANCES D'ENTREPRISES DE JANVIER 2004 À JUIN 2009

Ensemble des défaillances d'entreprises de janvier 2004 à juin 2009

	2004	2005	2006	2007	2008	2009	Total
Lampertheim			1		1	1	3
CUS	365	390	375	402	451	266	2 249

Défaillances d'entreprises dans la CUS par secteur d'activité (en A10) de janvier 2004 à juin 2009

	Entreprises	Emplois estimés*
Industrie		
Construction	1	0
Commerce ; réparation d'automobiles et de motocycles		
Transports et entreposage	1	7
Hébergement et restauration	1	2
Information et communication		
Activités financières et d'assurance		
Activités immobilières		
Activités spécialisées, scientifiques et techniques		
Activités de services administratifs et de soutien		
Enseignement		
Santé humaine et action sociale		
Arts, spectacles et activités récréatives		
Autres activités de services		
Total	3	9

Source : INSEE - Sirène, Bodacc

* Estimations d'emplois salariés Adeus

CRÉATION D'ÉTABLISSEMENTS DE 2000 À 2008

Ensemble des créations de 2000 à 2008

	2000	2006	2007	2008
Industries agricoles et alimentaires				
Industrie des biens de consommation				
Industrie automobile				
Industries des biens d'équipement				
Industries des biens intermédiaires				1
Energie				
Construction	1		1	1
Commerce	3	4	5	5
Transports			2	1
Activités financières			1	
Activités immobilières		3	2	1
Services aux entreprises	4	3	1	5
Services aux particuliers	1	1	3	1
Éducation, santé, action sociale		3	1	
Administration				
TOTAL	9	14	16	15

Créations d'établissements par secteur d'activité (en NES 16)

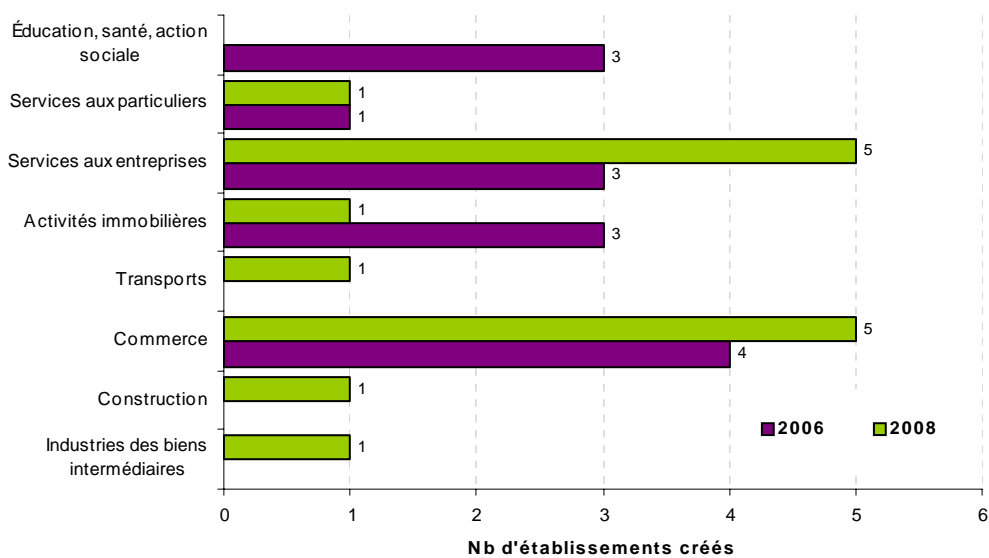

Source : INSEE - SIRENE

ÉQUIPEMENT COMMERCIAL

Les grandes surfaces (*surfaces de vente de plus de 300 m²*) implantées dans la commune

	Lampertheim		CUS	
	Nombre	Surface (m ²)	Nombre	Surface (m ²)
Hypermarché	0	0	9	67 512
Supermarché	1	790	73	67 591
Divers	1	800	10	3 671
TOTAL	2	1 590	92	138 774

	Lampertheim		CUS	
	Nombre	Surface (m ²)	Nombre	Surface (m ²)
Equipements de la personne	13	13 534	60	45 874
Equipements de la maison	0	0	87	117 223
Bricolage/jardinage	3	18 324	24	90 569
Culture/loisirs	2	2 985	37	39 342
Automobile	1	400	48	64 780
Centre commercial	0	0	14	37 120
Divers	1	1 200	33	56 131
TOTAL	20	36 443	303	451 039

Source : Inventaire ODEC 2008

Le petit commerce (*surfaces de vente de moins de 300 m²*) et les services

	Lampertheim		CUS	
	Nombre	Surface (m ²)	Nombre	Surface (m ²)
Equipement de la personne	1	92	901	70 876
Equipement de la maison	1	142	280	39 760
Bricolage/jardinage	0	0	168	15 456
Culture/loisirs	2	268	319	42 536
Automobile	0	0	26	5 356
Divers	0	0	121	13 189
TOTAL	4	502	1 815	187 173

	Lampertheim		CUS	
	Nombre	Surface (m ²)	Nombre	Surface (m ²)
Alimentation générale/spécialisée	0	0	314	22 608
Boisson, tabac	1	72	138	9 936
Boucherie, charcuterie	1	72	76	5 472
Boulangerie, pâtisserie	2	144	310	22 320
TOTAL	4	288	838	60 336

Source : Observatoire franco-allemand du commerce 2008

EMPLOI SALARIÉ EN 2007 ET 2008

Emploi salarié par secteur d'activité (en A17) en 2008 et évolution

Activité	Emplois salariés			Etablissements	
	2008	Evolution 2007-2008	Part des femmes	2008	Evolution 2007-2008
Agriculture, sylviculture et pêche	0			0	
Fabrication de denrées alimentaires, de boissons et de tabac	0			0	
Cokéfaction et raffinage	0			0	
Fabrication d'équipements électriques, électro., informatiques & machines	0			0	
Fabrication de matériels de transport	0			0	
Fabrication d'autres produits industriels	8	-33,3%	38%	2	0,0%
Industries extractives, énergie, eau, gestion des déchets & dépollution	0			0	
Construction	31	-20,5%	13%	4	-33,3%
Commerce, répar. automobiles & motocycles	398	-0,7%	39%	30	0,0%
Transports et entreposage	40	11,1%	18%	1	0,0%
Hébergement et restauration	53	-10,2%	47%	5	-16,7%
Information et communication	38	-38,7%	50%	1	0,0%
Activités financières et d'assurance	15	15,4%	53%	4	33,3%
Activités immobilières	3	0,0%	67%	3	50,0%
Activités scientifiques & techniques ; services administratifs & soutien	30	36,4%	27%	5	0,0%
Administration publique, enseignement, santé & action sociale	6	20,0%	50%	6	20,0%
Autres activités de services	75	7,1%	61%	8	0,0%
Activité inconnue	0			0	
TOTAL	697	-3,5%	40%	69	0,0%

CUS	170 328			14 575	
Poids de la commune	0,4%			0,5%	

Evolution de l'emploi salarié de 1999 à 2008

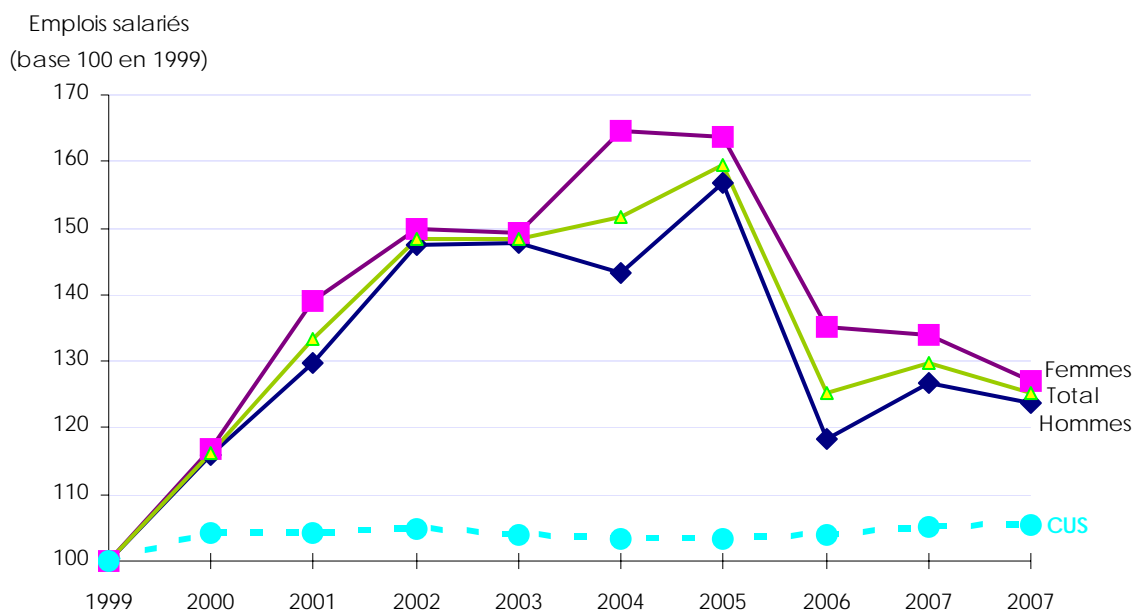

Source : UNEDIC (données 2008 provisoires)

MARCHÉ DU TRAVAIL

Caractéristiques des demandeurs d'emploi (catégorie 1)

	2007	2008	Evolution 2007-2008	Part de chaque catégorie en 2008	
				dans la commune	dans la CUS
Hommes	24	26	8%	54%	60%
Femmes	26	22	-15%	46%	40%
Longue durée	12	8	-33%	17%	23%
Moins de 25 ans	8	11	38%	23%	18%
Plus de 50 ans	12	10	-17%	21%	12%
TOTAL	50	48	-4%	100%	100%

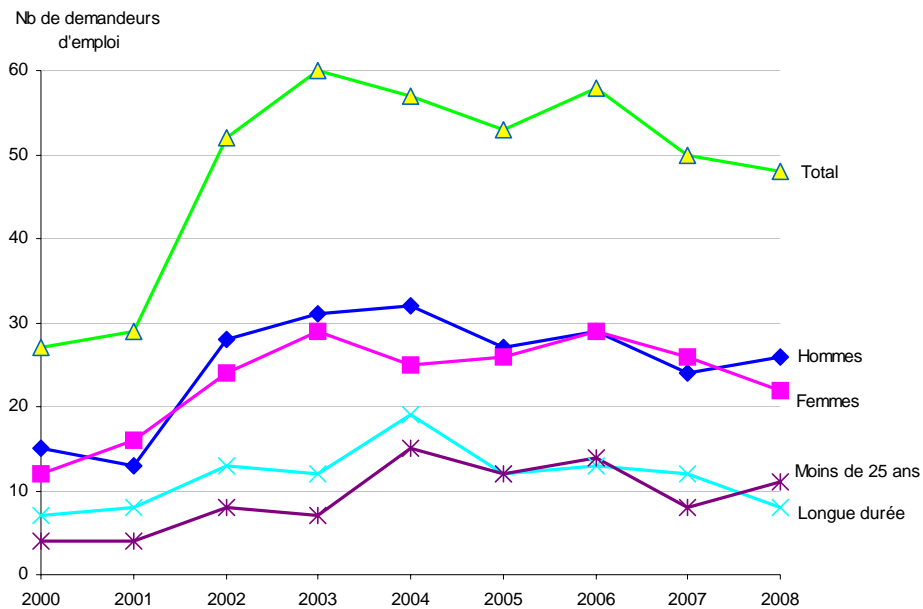

Les demandeurs d'emploi par catégorie socio-professionnelle

	2007	2008	Evolution 2007-2008	Part de chaque catégorie en 2008	
				dans la commune	dans la CUS
Manouvres	nc	nc			2%
Ouvriers spécialisés	nc	nc			10%
Ouvriers qualifiés P1 + P2	nc	nc			11%
Ouvriers qualifiés P3 + P4	nc	nc			3%
Employés non qualifiés	8	nc			25%
Employés qualifiés	18	22	22%	46%	29%
Techniciens	nc	nc			8%
Agents de maîtrise	nc	nc			3%
Ingénieurs et cadres	15	11	-27%	23%	8%
Non précisé	nc	nc			0%
TOTAL	50	48	-4%	100%	100%

Source : INSEE - 4ème trimestre 2007 et 2008

CONSTRUCTION NEUVE DE LOCAUX D'ACTIVITÉ

Année	Surface des locaux commencés (en m ²)					
	Bureaux	Commerces	Industriels	Agricoles	Autres	Total
1990	0	3 600	0	0	171	3 771
1991	0	0	493	0	0	493
1992	0	0	1 475	0	954	2 429
1993	0	58	0	0	0	58
1994	0	0	905	831	159	1 895
1995	0	0	0	0	0	0
1996	250	0	1 642	0	0	1 892
1997	0	0	0	0	0	0
1998	0	0	3 574	0	0	3 574
1999	0	0	0	0	0	0
2000	60	0	729	0	89	878
2001	0	826	8 653	0	0	9 479
2002	0	600	500	0	0	1 100
2003	0	0	0	0	0	0
2004	0	0	0	0	0	0
2005	0	0	0	0	0	0
2006	0	0	0	0	0	0
TOTAL	310	5 084	17 971	831	1 373	25 569

	Surface des locaux commencés en 2006 (en m ²)					
	Bureaux	Commerces	Industriels	Agricoles	Autres	Total
CUS	32 716	19 384	68 922	64	45 025	166 111
Part de la commune dans la CUS	0,0%	0,0%	0,0%	0,0%	0,0%	0,0%

Source : DRE Alsace SITADEL

L'ECONOMIE DANS LES COMMUNES DE LA CUS

Commune de LINGOLSHEIM



DONNÉES DE RÉFÉRENCE

Population totale en 2006 : 16 784 soit 3,6 % de la CUS
 Superficie du ban communal en km² : 5,69 soit 1,8 % de la CUS
 Densité en 2006 (nombre d'habitants par km²) : 2 950

Population et emplois en 2006

	Population active		Emplois	
	Valeur	%	Valeur	%
Total (exploitation principale)	8 268		4 201	
Répartition par C.S.P. (exploitation complémentaire)				
Agriculteurs exploitants	10	0 %	6	0 %
Artisans, commerçants, chefs d'entreprise	361	4 %	304	7 %
Cadres	1 207	15 %	762	18 %
Professions intermédiaires	2 189	27 %	1 229	28 %
Employés	2 445	30 %	1 190	28 %
Ouvriers	2 001	24 %	827	19 %

Source : INSEE - RP 2006

REVENUS DES MÉNAGES

	Commune			CUS			Bas-Rhin		
	2003	2007	2003-2007	2003	2007	2003-2007	2003	2007	2003-2007
Nombre de foyers fiscaux	9 403	9 613	+ 210	249 238	255 024	+ 5 786	561 072	582 916	+ 21 844
Part des foyers fiscaux non imposés	37,8%	39,2%	+ 1,4 pt	42,3%	43,4%	+ 1,1 pt	41,5%	41,4%	- 0,1 pt
Revenu net moyen imposable de l'année	18 384 €	23 427 €	+ 27,4 %	16 814 €	22 524 €	+ 34,0 %	16 906 €	22 845 €	+ 35,1 %
Revenus nets imposables par foyers fiscaux imposés	25 289 €	32 343 €	+ 27,9 %	24 376 €	32 967 €	+ 35,2 %	23 867 €	32 135 €	+ 34,6 %
Revenus nets imposables par foyers fiscaux non imposés	7 029 €	9 591 €	+ 36,4 %	6 520 €	8 918 €	+ 36,8 %	7 107 €	9 713 €	+ 36,7 %

Source : INSEE - DGI Revenus des foyers fiscaux

FISCALITÉ

	2005	2006	2007
Base intercommunale nette pour la taxe professionnelle	13 997 031 €	13 294 406 €	13 363 140 €

Taux d'imposition	2007	2008	Evolution
Intercommunal	18,11 %	18,18 %	+ 0,07 pt
Départemental	7,63 %	7,84 %	+ 0,21 pt
Régional	2,19 %	2,35 %	+ 0,16 pt

Source : DGI

TISSU ÉCONOMIQUE

Evolution du parc des établissements

	2001	2002	2003	2004	2005	2006	2007	2008	2009
Lingosheim	649	656	663	673	684	692	704	734	747
Strasbourg	16 921	17 391	17 175	18 057	18 638	19 096	19 667	20 108	20 703
CUS	26 465	27 237	27 013	28 262	29 220	29 830	31 102	31 977	33 083

Source : INSEE - SIRENE

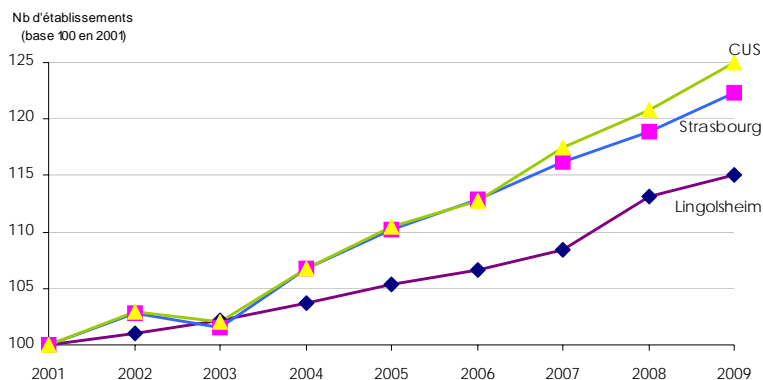

Répartition des établissements en A21 au 1.01.2009

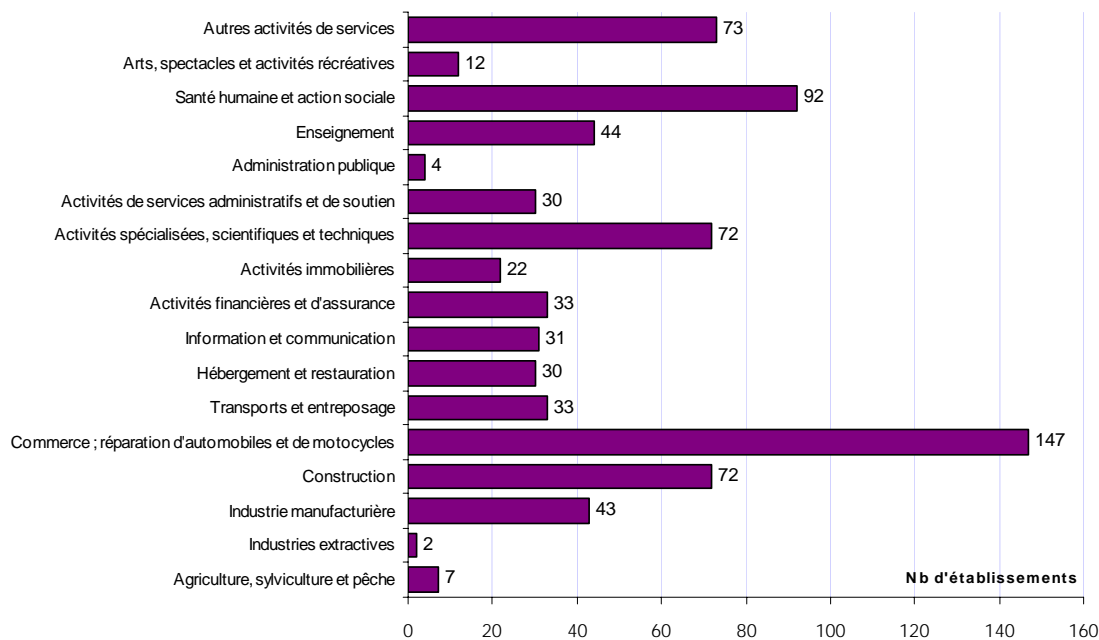

Répartition des établissements selon leurs tranches d'effectifs salariés en 2009

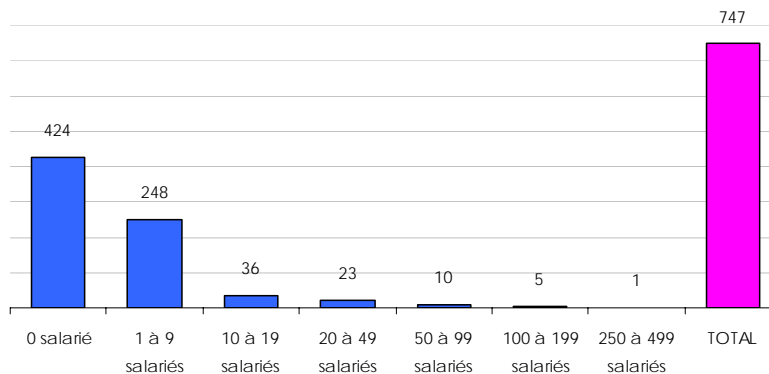

Les établissements de plus de 100 salariés de la commune

Nom de l'entreprise	Activité	Effectifs approchés
Octapharma	Fabrication de produits pharmaceutiques de base	200
Commune de Lingolsheim	Administration publique générale	100
Ass Dép Amis Parents Enfants Inadaptés	Aide par le travail	100
GSFSaturne	Autres activités de nettoyage des bâtiments et nettoyage industriel	100
Linoba Exploitation	Supermarchés	100
Soc Constr Applications Rationalisées	Travaux de maçonnerie générale et gros œuvre de bâtiment	100

Source : INSEE - SIRENE - janvier 2009

DÉFAILLANCES D'ENTREPRISES DE JANVIER 2004 À JUIN 2009

Ensemble des défaillances d'entreprises de janvier 2004 à juin 2009

	2004	2005	2006	2007	2008	2009	Total
Lingolsheim	7	8	5	16	7	7	50
CUS	365	390	375	402	451	266	2 249

Défaillances d'entreprises dans la CUS par secteur d'activité (en A10) de janvier 2004 à juin 2009

	Entreprises	Emplois estimés*
Industrie	5	154
Construction	12	17
Commerce ; réparation d'automobiles et de motocycles	13	9
Transports et entreposage	3	0
Hébergement et restauration	3	5
Information et communication	1	2
Activités financières et d'assurance		
Activités immobilières	1	0
Activités spécialisées, scientifiques et techniques	7	9
Activités de services administratifs et de soutien	3	4
Enseignement		
Santé humaine et action sociale	1	2
Arts, spectacles et activités récréatives		
Autres activités de services	1	4
Total	50	206

Source : INSEE - Sirène, Bodacc

* Estimations d'emplois salariés Adeus

CRÉATION D'ÉTABLISSEMENTS DE 2000 À 2008

Ensemble des créations de 2000 à 2008

	2000	2006	2007	2008
Industries agricoles et alimentaires	1	1		1
Industrie des biens de consommation	1	1	3	2
Industrie automobile				
Industries des biens d'équipement	1		1	1
Industries des biens intermédiaires		1	1	2
Energie				
Construction	8	8	13	7
Commerce	17	21	20	18
Transports	2	4	3	5
Activités financières		3	2	1
Activités immobilières	2	8	6	2
Services aux entreprises	17	13	21	15
Services aux particuliers	5	7	8	10
Éducation, santé, action sociale	3	11	4	12
Administration				
TOTAL	57	78	82	76

Créations d'établissements par secteur d'activité (en NES 16)

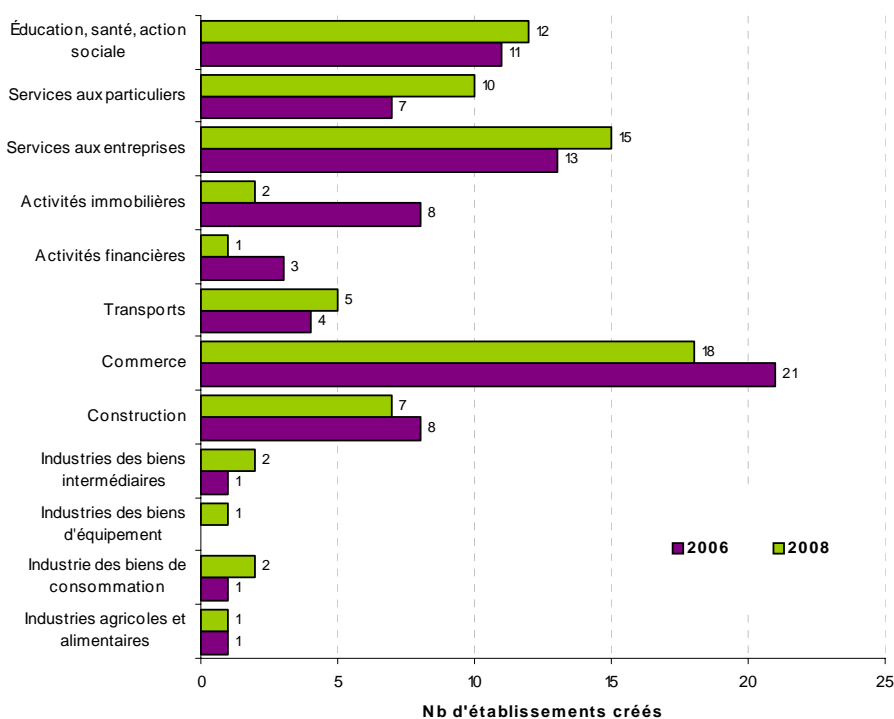

Source : INSEE - SIRENE

ÉQUIPEMENT COMMERCIAL

Les grandes surfaces (*surfaces de vente de plus de 300 m²*) implantées dans la commune

	Lingolsheim		CUS	
	Nombre	Surface (m ²)	Nombre	Surface (m ²)
Hypermarché	0	0	9	67 512
Supermarché	4	4 199	73	67 591
Divers	0	0	10	3 671
TOTAL	4	4 199	92	138 774

Source : Inventaire ODEC 2008

Le petit commerce (*surfaces de vente de moins de 300 m²*) et les services

	Lingolsheim		CUS	
	Nombre	Surface (m ²)	Nombre	Surface (m ²)
Équipement de la personne	14	1 128	901	70 876
Équipement de la maison	2	284	280	39 760
Bricolage/jardinage	6	552	168	15 456
Culture/loisirs	3	402	319	42 536
Automobile	0	0	26	5 356
Divers	1	109	121	13 189
TOTAL	26	2 475	1 815	187 173

	Lingolsheim		CUS	
	Nombre	Surface (m ²)	Nombre	Surface (m ²)
Alimentation générale/spécialisée	4	288	314	22 608
Boisson, tabac	4	288	138	9 936
Boucherie, charcuterie	0	0	76	5 472
Boulangerie, pâtisserie	4	288	310	22 320
TOTAL	12	864	838	60 336

Source : Observatoire franco-allemand du commerce 2008

EMPLOI SALARIÉ EN 2007 ET 2008

Emploi salarié par secteur d'activité (en A17) en 2008 et évolution

Activité	Emplois salariés			Etablissements	
	2008	Evolution 2007-2008	Part des femmes	2008	Evolution 2007-2008
Agriculture, sylviculture et pêche	0			0	
Fabrication de denrées alimentaires, de boissons et de tabac	35	29,6%	63%	7	16,7%
Cokéfaction et raffinage	0			0	
Fabrication d'équipements électriques, électro., informatiques & machines	47	-6,0%	28%	2	0,0%
Fabrication de matériels de transport	0			0	
Fabrication d'autres produits industriels	384	11,3%	43%	11	22,2%
Industries extractives, énergie, eau, gestion des déchets & dépollution	26	0,0%	8%	2	0,0%
Construction	448	0,7%	15%	41	-8,9%
Commerce, répar. automobiles & motocycles	775	-8,0%	44%	79	-3,7%
Transports et entreposage	58	-6,5%	19%	10	0,0%
Hébergement et restauration	139	4,5%	42%	22	-12,0%
Information et communication	409	-4,7%	21%	16	0,0%
Activités financières et d'assurance	56	0,0%	75%	16	6,7%
Activités immobilières	39	-2,5%	69%	13	18,2%
Activités scientifiques & techniques ; services administratifs & soutien	561	4,7%	50%	71	-9,0%
Administration publique, enseignement, santé & action sociale	425	13,3%	66%	41	-4,7%
Autres activités de services	155	14,0%	70%	26	-3,7%
Activité inconnue	0			0	
TOTAL	3 557	1,6%	42%	357	-3,8%

CUS	170 328			14 575
Poids de la commune	2,1%			2,4%

Evolution de l'emploi salarié de 1999 à 2008

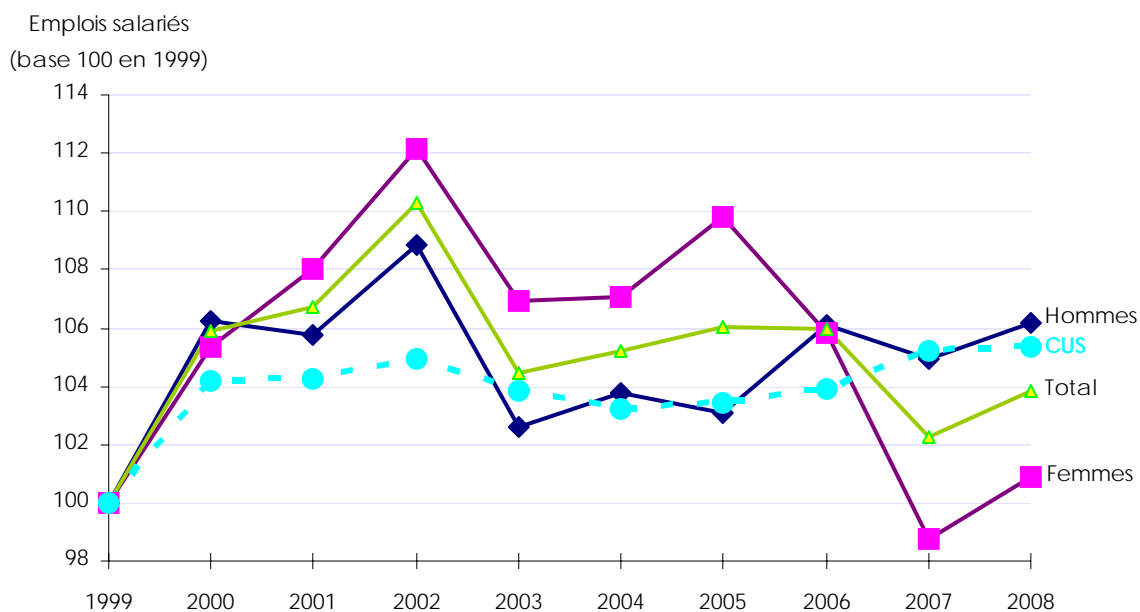

Source : UNEDIC (données 2008 provisoires)

MARCHÉ DU TRAVAIL

Caractéristiques des demandeurs d'emploi (catégorie 1)

	2007	2008	Evolution 2007-2008	Part de chaque catégorie en 2008	
				dans la commune	dans la CUS
Hommes	288	375	30%	58%	60%
Femmes	225	269	20%	42%	40%
Longue durée	133	127	-5%	20%	23%
Moins de 25 ans	99	155	57%	24%	18%
Plus de 50 ans	73	84	15%	13%	12%
TOTAL	513	644	26%	100%	100%

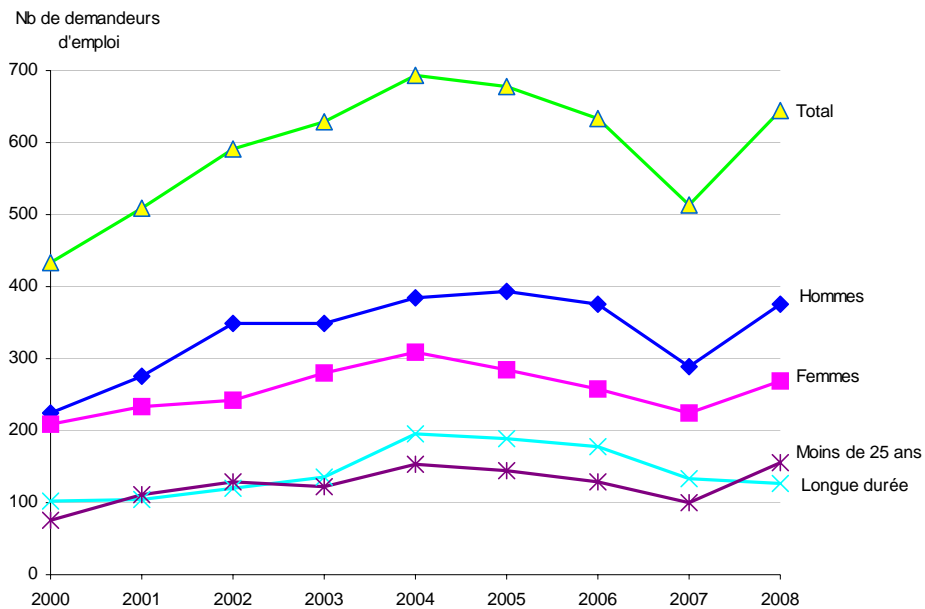

Les demandeurs d'emploi par catégorie socio-professionnelle

	2007	2008	Evolution 2007-2008	Part de chaque catégorie en 2008	
				dans la commune	dans la CUS
Manouvres	nc	19		3%	2%
Ouvriers spécialisés	50	79	58%	12%	10%
Ouvriers qualifiés P1 + P2	64	87	36%	14%	11%
Ouvriers qualifiés P3 + P4	14	23	64%	4%	3%
Employés non qualifiés	142	167	18%	26%	25%
Employés qualifiés	137	177	29%	27%	29%
Techniciens	32	39	22%	6%	8%
Agents de maîtrise	17	nc			3%
Ingénieurs et cadres	43	38	-12%	6%	8%
Non précisé	nc	nc			0%
TOTAL	513	644	26%	100%	100%

Source : INSEE - 4ème trimestre 2007 et 2008

CONSTRUCTION NEUVE DE LOCAUX D'ACTIVITÉ

Année	Surface des locaux commencés (en m ²)					
	Bureaux	Commerces	Industriels	Agricoles	Autres	Total
1990	1 352	459	1 236	0	875	3 922
1991	289	275	565	0	2 333	3 462
1992	0	0	0	0	2 235	2 235
1993	0	0	3 686	0	110	3 796
1994	0	1 000	104	0	5 702	6 806
1995	129	198	649	260	313	1 549
1996	88	0	371	0	6 461	6 920
1997	90	0	0	1 006	1 043	2 139
1998	0	0	0	0	0	0
1999	460	0	199	0	334	993
2000	435	0	0	0	0	435
2001	0	0	0	0	0	0
2002	1 025	0	555	0	0	1 580
2003	0	0	0	0	0	0
2004	0	0	0	0	3 614	3 614
2005	27	0	0	0	0	27
2006	0	330	97	0	0	427
TOTAL	3 895	2 262	7462	1 266	23 020	37 905

	Surface des locaux commencés en 2006 (en m ²)					
	Bureaux	Commerces	Industriels	Agricoles	Autres	Total
CUS	32 716	19 384	68 922	64	45 025	166 111
Part de la commune dans la CUS	0,0%	1,7%	0,1%	0,0%	0,0%	0,3%

Source : DRE Alsace SITADEL

L'ECONOMIE DANS LES COMMUNES DE LA CUS

Commune de LIPSHEIM

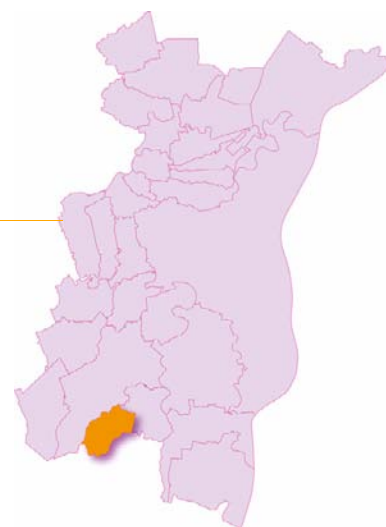

DONNÉES DE RÉFÉRENCE

Population totale en 2006 :	2 479	soit 0,5 % de la CUS
Superficie du ban communal en km ² :	4,96	soit 1,6 % de la CUS
Densité en 2006 (nombre d'habitants par km ²) :	500	

Population et emplois en 2006

	Population active		Emplois	
	Valeur	%	Valeur	%
Total (exploitation principale)	1 334		517	
Répartition par C.S.P. (exploitation complémentaire)				
Agriculteurs exploitants	0	0 %	0	0 %
Artisans, commerçants, chefs d'entreprise	79	6 %	32	6 %
Cadres	283	21 %	99	19 %
Professions intermédiaires	392	30 %	89	17 %
Employés	299	23 %	93	18 %
Ouvriers	272	21 %	204	40 %

Source : INSEE - RP 2006

REVENUS DES MÉNAGES

	Commune			CUS			Bas-Rhin		
	2003	2007	2003-2007	2003	2007	2003-2007	2003	2007	2003-2007
Nombre de foyers fiscaux	1 252	1 352	+ 100	249 238	255 024	+ 5 786	561 072	582 916	+ 21 844
Part des foyers fiscaux non imposés	25,6%	26,3%	+ 0,7 pt	42,3%	43,4%	+ 1,1 pt	41,5%	41,4%	- 0,1 pt
Revenu net moyen imposable de l'année	21 458 €	29 299 €	+ 36,5 %	16 814 €	22 524 €	+ 34,0 %	16 906 €	22 845 €	+ 35,1 %
Revenus nets imposables par foyers fiscaux imposés	26 313 €	35 674 €	+ 35,6 %	24 376 €	32 967 €	+ 35,2 %	23 867 €	32 135 €	+ 34,6 %
Revenus nets imposables par foyers fiscaux non imposés	7 315 €	11 395 €	+ 55,8 %	6 520 €	8 918 €	+ 36,8 %	7 107 €	9 713 €	+ 36,7 %

Source : INSEE - DGI Revenus des foyers fiscaux

FISCALITÉ

	2005	2006	2007
Base intercommunale nette pour la taxe professionnelle	NC	NC	NC

Taux d'imposition	2007	2008	Evolution
Intercommunal	15,81 %	16,27 %	+ 0,46 pt
Départemental	7,63 %	7,84 %	+ 0,21 pt
Régional	2,19 %	2,35 %	+ 0,16 pt

Source : DGI

TISSU ÉCONOMIQUE

Evolution du parc des établissements

	2001	2002	2003	2004	2005	2006	2007	2008	2009
Lipsheim	85	86	81	84	91	95	99	111	115
Strasbourg	16 921	17 391	17 175	18 057	18 638	19 096	19 667	20 108	20 703
CUS	26 465	27 237	27 013	28 262	29 220	29 830	31 102	31 977	33 083

Source : INSEE - SIRENE

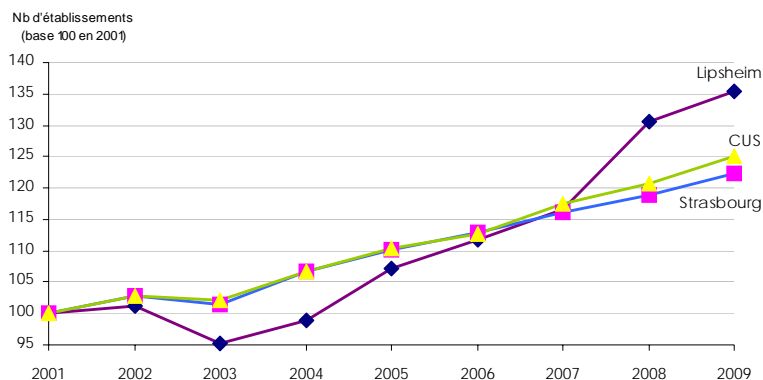

Répartition des établissements en A21 au 1.01.2009

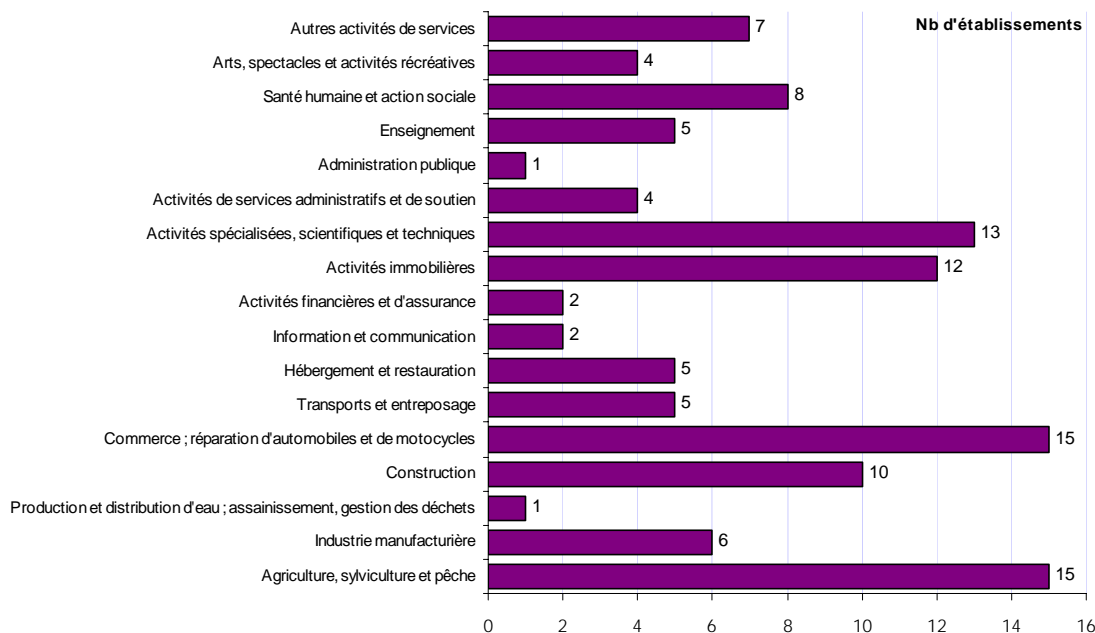

Répartition des établissements selon leurs tranches d'effectifs salariés en 2009

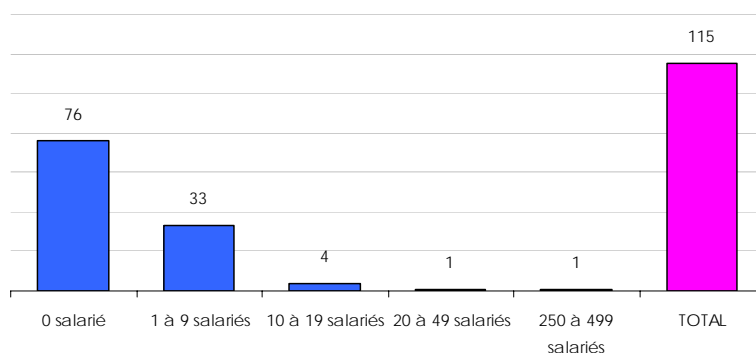

Les 10 plus grands établissements de la commune

Nom de l'entreprise	Activité	Effectifs approchés
Gaggenau Industrie	Fabrication d'appareils électroménagers	200
Ange-Alizes - Hotel Restaurant	Restauration traditionnelle	20
Commune de Lipsheim	Administration publique générale	10
Electricité Schaal	Travaux d'installation électrique dans tous locaux	10
Transports Int Déménagements Stoeckel	Transports routiers de fret interurbains	10
Meiller	Fabrication de carrosseries et remorques	10
Commune de Lipsheim	Enseignement primaire	6
Monsieur Jean Roehm	Commerce de gros (commerce interentreprises) de bois et de matériaux de construction	6
Ange-Alizes - Hotel Restaurant	Hôtels et hébergement similaire	6
Monsieur Belkacem Kerfouf	Commerce de détail d'autres équipements du foyer	6
R S M G	Location de terrains et d'autres biens immobiliers	6

Source : INSEE - SIRENE - janvier 2009

DÉFAILLANCES D'ENTREPRISES DE JANVIER 2004 À JUIN 2009

Ensemble des défaillances d'entreprises de janvier 2004 à juin 2009

	2004	2005	2006	2007	2008	2009	Total
Lipsheim		1	1	1	2		5
CUS	365	390	375	402	451	266	2 249

Défaillances d'entreprises dans la CUS par secteur d'activité (en A10) de janvier 2004 à juin 2009

	Entreprises	Emplois estimés*
Industrie		
Construction	2	5
Commerce ; réparation d'automobiles et de motocycles	1	1
Transports et entreposage	1	2
Hébergement et restauration		
Information et communication		
Activités financières et d'assurance		
Activités immobilières		
Activités spécialisées, scientifiques et techniques	1	4
Activités de services administratifs et de soutien		
Enseignement		
Santé humaine et action sociale		
Arts, spectacles et activités récréatives		
Autres activités de services		
Total	5	12

Source : INSEE - Sirene, Bodacc

* Estimations d'emplois salariés Adeus

CRÉATION D'ÉTABLISSEMENTS DE 2000 À 2008

Ensemble des créations de 2000 à 2008

	2000	2006	2007	2008
Industries agricoles et alimentaires				
Industrie des biens de consommation				
Industrie automobile				
Industries des biens d'équipement		1		
Industries des biens intermédiaires				
Energie				
Construction		1	2	1
Commerce	1	1	1	
Transports		1		
Activités financières	1			
Activités immobilières		2	3	3
Services aux entreprises		2	6	2
Services aux particuliers			1	1
Éducation, santé, action sociale		1		1
Administration				
TOTAL	2	9	13	8

Créations d'établissements par secteur d'activité (en NES 16)

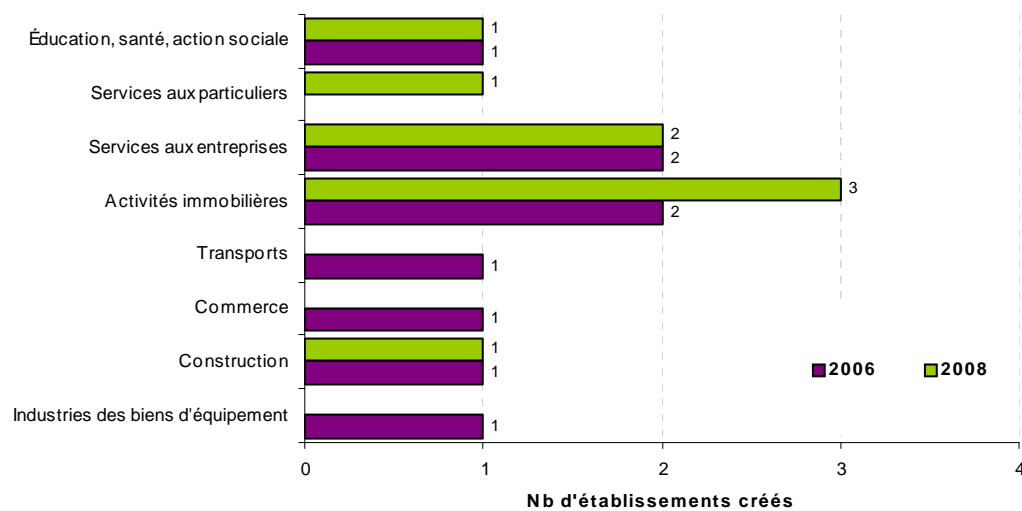

Source : INSEE - SIRENE

ÉQUIPEMENT COMMERCIAL

Les grandes surfaces (*surfaces de vente de plus de 300 m²*) implantées dans la commune

Aucune grande surface n'est implantée dans la commune.

Source : Inventaire ODEC 2008

Le petit commerce (*surfaces de vente de moins de 300 m²*) et les services

	Lipsheim		CUS	
	Nombre	Surface (m ²)	Nombre	Surface (m ²)
Équipement de la personne	0	0	901	70 876
Équipement de la maison	3	426	280	39 760
Bricolage/jardinage	0	0	168	15 456
Culture/loisirs	0	0	319	42 536
Automobile	0	0	26	5 356
Divers	1	109	121	13 189
TOTAL	4	535	1 815	187 173

	Lipsheim		CUS	
	Nombre	Surface (m ²)	Nombre	Surface (m ²)
Alimentation générale/spécialisée	1	72	314	22 608
Boisson, tabac	0	0	138	9 936
Boucherie, charcuterie	0	0	76	5 472
Boulangerie, pâtisserie	1	72	310	22 320
TOTAL	2	144	838	60 336

Source : Observatoire franco-allemand du commerce 2008

EMPLOI SALARIÉ EN 2007 ET 2008

Emploi salarié par secteur d'activité (en A17) en 2008 et évolution

Activité	Emplois salariés			Etablissements	
	2008	Evolution 2007-2008	Part des femmes	2008	Evolution 2007-2008
Agriculture, sylviculture et pêche	0			0	
Fabrication de denrées alimentaires, de boissons et de tabac	4	-42,9%	50%	1	0,0%
Cokéfaction et raffinage	0			0	
Fabrication d'équipements électriques, électro., informatiques & machines	277	3,7%	31%	1	0,0%
Fabrication de matériels de transport	10	0,0%	30%	1	0,0%
Fabrication d'autres produits industriels	2		0%	1	
Industries extractives, énergie, eau, gestion des déchets & dépollution	0			0	
Construction	17	41,7%	12%	3	0,0%
Commerce, répar. automobiles & motocycles	12	-14,3%	58%	4	-20,0%
Transports et entreposage	18	0,0%	11%	1	0,0%
Hébergement et restauration	35	66,7%	57%	2	0,0%
Information et communication	0			0	
Activités financières et d'assurance	1	-50,0%	100%	1	0,0%
Activités immobilières	9	125,0%	44%	4	100,0%
Activités scientifiques & techniques ; services administratifs & soutien	34	70,0%	68%	12	50,0%
Administration publique, enseignement, santé & action sociale	13	160,0%	69%	3	0,0%
Autres activités de services	12	9,1%	67%	3	0,0%
Activité inconnue	0			0	
TOTAL	444	13,6%	38%	37	19,4%

CUS	170 328			14 575	
Poids de la commune	0,3%			0,3%	

Evolution de l'emploi salarié de 1999 à 2008

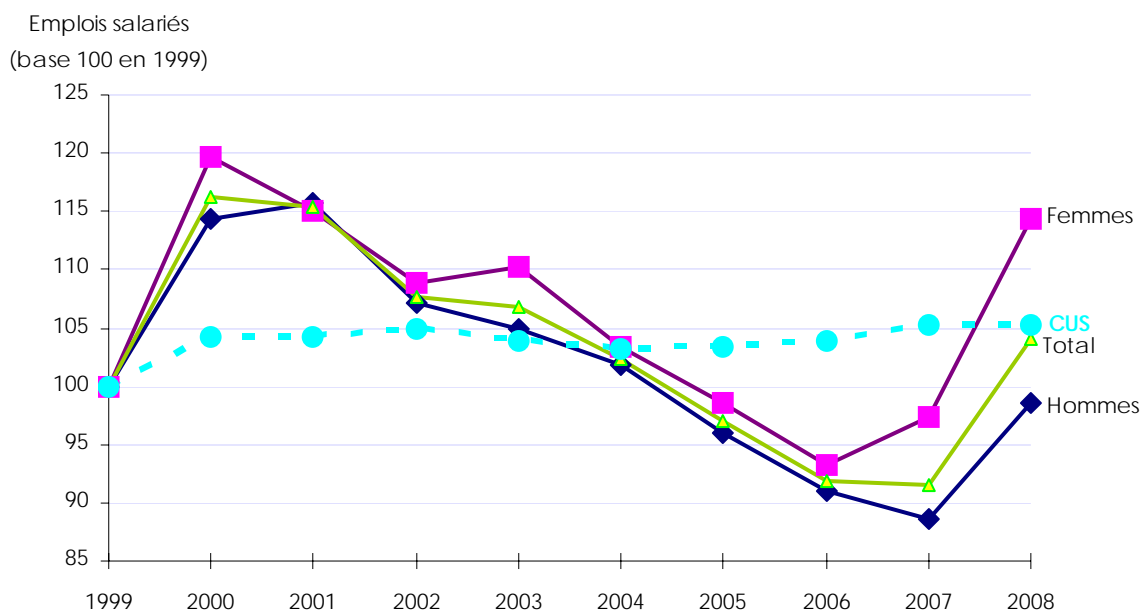

Source : UNEDIC (données 2008 provisoires)

MARCHÉ DU TRAVAIL

Caractéristiques des demandeurs d'emploi (catégorie 1)

	2007	2008	Evolution 2007-2008	Part de chaque catégorie en 2008	
				dans la commune	dans la CUS
Hommes	23	23	0%	56%	60%
Femmes	26	18	-31%	44%	40%
Longue durée	12	12	0%	29%	23%
Moins de 25 ans	11	9	-18%	22%	18%
Plus de 50 ans	8	7	-13%	17%	12%
TOTAL	49	41	-16%	100%	100%

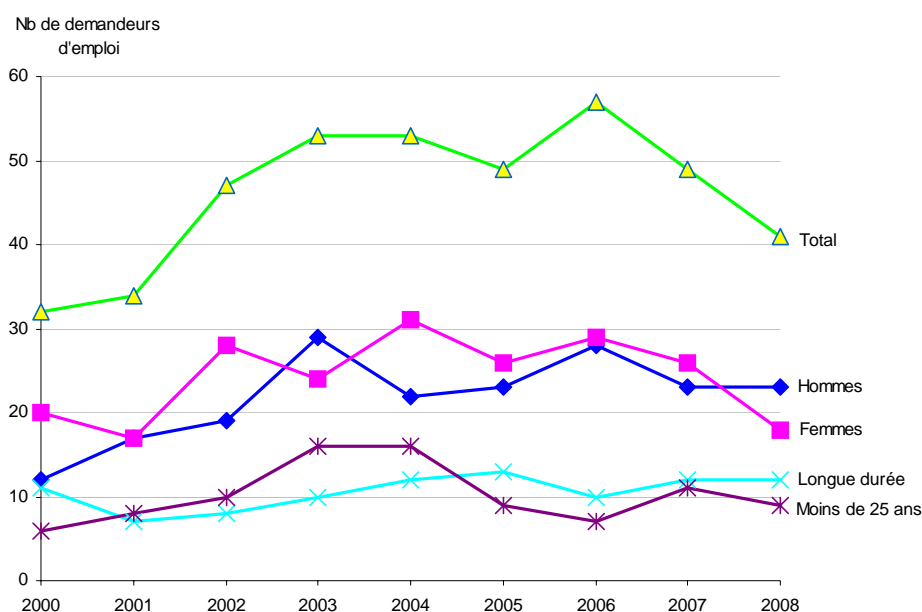

Les demandeurs d'emploi par catégorie socio-professionnelle

	2007	2008	Evolution 2007-2008	Part de chaque catégorie en 2008	
				dans la commune	dans la CUS
Manoœuvres	nc	nc			2%
Ouvriers spécialisés	nc	nc			10%
Ouvriers qualifiés P1 + P2	nc	nc			11%
Ouvriers qualifiés P3 + P4	nc	nc			3%
Employés non qualifiés	11	6	-45%	15%	25%
Employés qualifiés	16	18	13%	44%	29%
Techniciens	nc	6		15%	8%
Agents de maîtrise	nc	nc			3%
Ingénieurs et cadres	13	nc			8%
Non précisé	nc	nc			0%
TOTAL	49	41	-16%	100%	100%

Source : INSEE - 4ème trimestre 2007 et 2008

CONSTRUCTION NEUVE DE LOCAUX D'ACTIVITÉ

Année	Surface des locaux commencés (en m²)					
	Bureaux	Commerces	Industriels	Agricoles	Autres	Total
1990	0	0	0	260	0	260
1991	0	0	0	0	166	166
1992	0	0	0	0	2 082	2 082
1993	0	0	446	1 065	0	1511
1994	0	0	0	387	0	387
1995	315	0	0	0	0	315
1996	0	0	0	390	329	719
1997	371	0	0	0	0	371
1998	0	0	0	0	0	0
1999	0	0	0	182	0	182
2000	0	0	0	0	1 189	1 189
2001	0	0	0	0	0	0
2002	0	0	1 931	180	0	2 111
2003	0	0	0	0	0	0
2004	0	0	0	0	0	0
2005	0	0	611	0	0	611
2006	0	0	0	50	0	50
TOTAL	686	0	2 988	2 514	3 766	9 954

	Surface des locaux commencés en 2006 (en m²)					
	Bureaux	Commerces	Industriels	Agricoles	Autres	Total
CUS	32 716	19 384	68 922	64	45 025	166 111
Part de la commune dans la CUS	0,0%	0,0%	0,0%	78,1%	0,0%	0,0%

Source : DRE Alsace SITADEL

L'ECONOMIE DANS LES COMMUNES DE LA CUS

Commune de MITTELHAUSBERGEN



DONNÉES DE RÉFÉRENCE

Population totale en 2006 : 1 775 soit 0,4 % de la CUS
 Superficie du ban communal en km² : 1,72 soit 0,5% de la CUS
 Densité en 2006 (nombre d'habitants par km²) : 1 032

Population et emplois en 2006

	Population active		Emplois	
	Valeur	%	Valeur	%
Total (exploitation principale)	896		243	
Répartition par C.S.P. (exploitation complémentaire)				
Agriculteurs exploitants	0	0 %	0	0 %
Artisans, commerçants, chefs d'entreprise	32	4 %	12	4 %
Cadres	240	28 %	54	19 %
Professions intermédiaires	276	32 %	59	21 %
Employés	211	25 %	100	36 %
Ouvriers	93	11 %	54	19 %

Source : INSEE - RP 2006

REVENUS DES MÉNAGES

	Commune			CUS			Bas-Rhin		
	2003	2007	2003-2007	2003	2007	2003-2007	2003	2007	2003-2007
Nombre de foyers fiscaux	945	980	+ 35	249 238	255 024	+ 5 786	561 072	582 916	+ 21 844
Part des foyers fiscaux non imposés	23,1%	24,0%	+ 0,9 pt	42,3%	43,4%	+ 1,1 pt	41,5%	41,4%	- 0,1 pt
Revenu net moyen imposable de l'année	29 728 €	42 508 €	+ 43,0 %	16 814 €	22 524 €	+ 34,0 %	16 906 €	22 845 €	+ 35,1 %
Revenus nets imposables par foyers fiscaux imposés	36 140 €	52 187 €	+ 44,4 %	24 376 €	32 967 €	+ 35,2 %	23 867 €	32 135 €	+ 34,6 %
Revenus nets imposables par foyers fiscaux non imposés	8 347 €	11 822 €	+ 41,6 %	6 520 €	8 918 €	+ 36,8 %	7 107 €	9 713 €	+ 36,7 %

Source : INSEE - DGI Revenus des foyers fiscaux

FISCALITÉ

	2005	2006	2007
Base intercommunale nette pour la taxe professionnelle	514 579 €	540 579 €	568 516 €

Taux d'imposition	2007	2008	Evolution
Intercommunal	15,57 %	16,07 %	+ 0,5 pt
Départemental	7,63 %	7,84 %	+ 0,21 pt
Régional	2,19 %	2,35 %	+ 0,16 pt

Source : DGI

TISSU ÉCONOMIQUE

Evolution du parc des établissements

	2001	2002	2003	2004	2005	2006	2007	2008	2009
Mittelhausbergen	68	79	84	92	93	96	94	91	95
Strasbourg	16 921	17 391	17 175	18 057	18 638	19 096	19 667	20 108	20 703
CUS	26 465	27 237	27 013	28 262	29 220	29 830	31 102	31 977	33 083

Source : INSEE - SIRENE

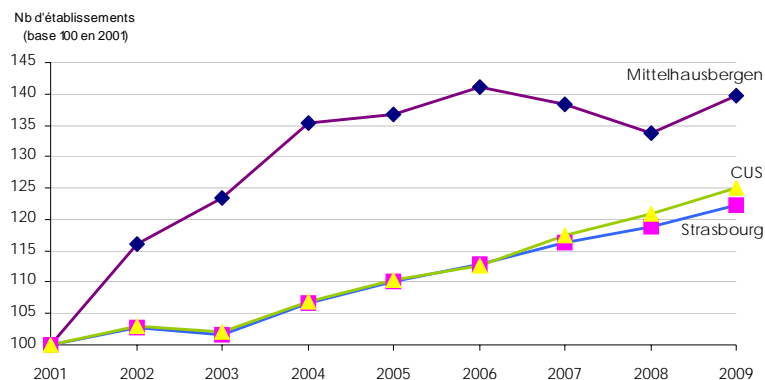

Répartition des établissements en A21 au 1.01.2009

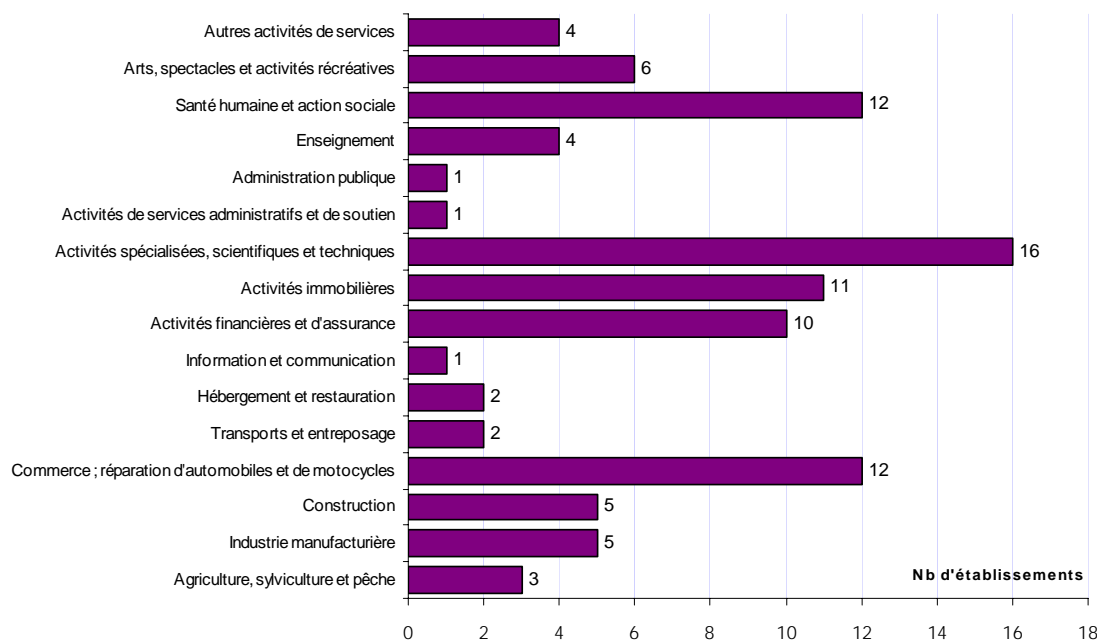

Répartition des établissements selon leurs tranches d'effectifs salariés en 2009

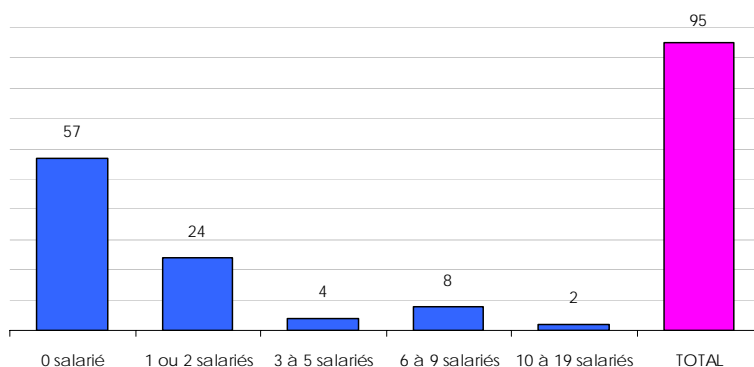

Les 10 plus grands établissements de la commune

Nom de l'entreprise	Activité	Effectifs approchés
Commune de Mittelhausbergen	Administration publique générale	10
Hotel Restaurant Au Tilleul	Hôtels et hébergement similaire	10
Commune de Mittelhausbergen	Enseignement primaire	6
Garage Jean Claude Knoch	Commerce de voitures et de véhicules automobiles légers	6
Central International de Distribution	Autres commerces de détail en magasin non spécialisé	6
Escal Jeunes de Mittelhausbergen	Autres organisations fonctionnant par adhésion volontaire	6
Sarl Jean Marie Fritsch	Travaux d'installation d'équipements thermiques et de climatisation	6
MK Motors	Commerce de voitures et de véhicules automobiles légers	6
Ets C Theurer	Fabrication de peintures, vernis, encres et mastics	6
Peinture Shop	Travaux de peinture et vitrerie	6

Source : INSEE - SIRENE - janvier 2009

DÉFAILLANCES D'ENTREPRISES DE JANVIER 2004 À JUIN 2009

Ensemble des défaillances d'entreprises de janvier 2004 à juin 2009

	2004	2005	2006	2007	2008	2009	Total
Mittelhausbergen	1		1	1		1	4
CUS	365	390	375	402	451	266	2 249

Défaillances d'entreprises dans la CUS par secteur d'activité (en A10) de janvier 2004 à juin 2009

	Entreprises	Emplois estimés*
Industrie		
Construction		
Commerce ; réparation d'automobiles et de motocycles	1	0
Transports et entreposage		
Hébergement et restauration	1	7
Information et communication		
Activités financières et d'assurance		
Activités immobilières	1	0
Activités spécialisées, scientifiques et techniques	1	2
Activités de services administratifs et de soutien		
Enseignement		
Santé humaine et action sociale		
Arts, spectacles et activités récréatives		
Autres activités de services		
Total	4	9

Source : INSEE - Sirène, Bodacc

* Estimations d'emplois salariés Adeus

CRÉATION D'ÉTABLISSEMENTS DE 2000 À 2008

Ensemble des créations de 2000 à 2008

	2000	2006	2007	2008
Industries agricoles et alimentaires		1		
Industrie des biens de consommation				
Industrie automobile				
Industries des biens d'équipement				
Industries des biens intermédiaires				
Energie				
Construction	1	1		
Commerce		2	1	2
Transports				
Activités financières		1		
Activités immobilières	1		3	2
Services aux entreprises	4	1	1	2
Services aux particuliers	1		1	
Éducation, santé, action sociale		1		2
Administration				
TOTAL	7	7	6	8

Créations d'établissements par secteur d'activité (en NES 16)

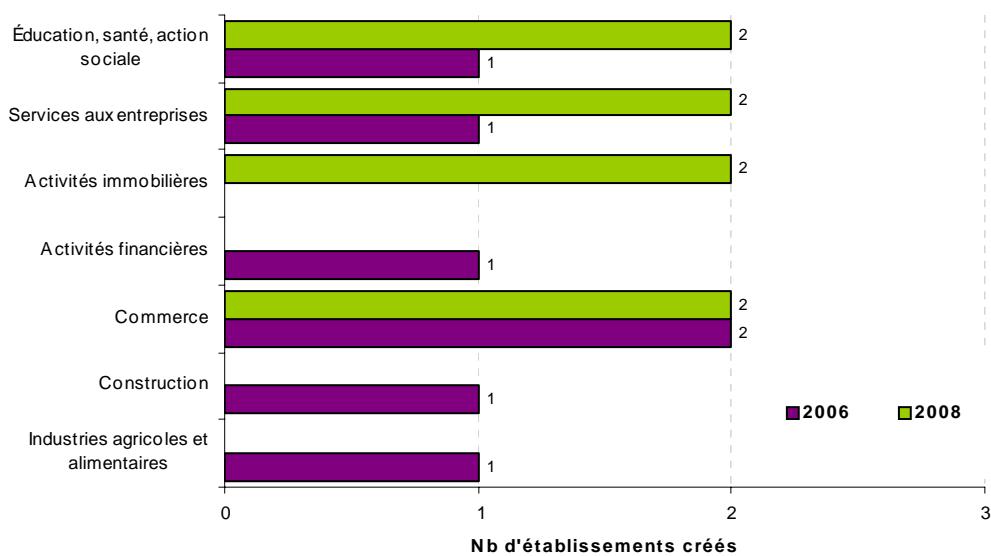

Source : INSEE - SIRENE

ÉQUIPEMENT COMMERCIAL

Les grandes surfaces (*surfaces de vente de plus de 300 m²*) implantées dans la commune

	Mittelhausbergen		CUS	
	Nombre	Surface (m ²)	Nombre	Surface (m ²)
Équipement de la personne	1	405	60	45 874
Équipement de la maison	0	0	87	117 223
Bricolage/jardinage	0	0	24	90 569
Culture/loisirs	0	0	37	39 342
Automobile	0	0	48	64 780
Centre commercial	0	0	14	37 120
Divers	1	1 979	33	56 131
TOTAL	2	2 384	303	451039

Source : Inventaire ODEC 2008

Le petit commerce (*surfaces de vente de moins de 300 m²*) et les services

	Mittelhausbergen		CUS	
	Nombre	Surface (m ²)	Nombre	Surface (m ²)
Équipement de la personne	0	0	901	70 876
Équipement de la maison	0	0	280	39 760
Bricolage/jardinage	0	0	168	15 456
Culture/loisirs	1	134	319	42 536
Automobile	0	0	26	5 356
Divers	1	109	121	13 189
TOTAL	2	243	1 815	187 173

Source : Observatoire franco-allemand du commerce 2008

EMPLOI SALARIÉ EN 2007 ET 2008

Emploi salarié par secteur d'activité (en A17) en 2008 et évolution

Activité	Emplois salariés			Etablissements	
	2008	Evolution 2007-2008	Part des femmes	2008	Evolution 2007-2008
Agriculture, sylviculture et pêche	0			0	
Fabrication de denrées alimentaires, de boissons et de tabac	0			0	
Cokéfaction et raffinage	0			0	
Fabrication d'équipements électriques, électro., informatiques & machines	0			0	
Fabrication de matériels de transport	0			0	
Fabrication d'autres produits industriels	10	-9,1%	30%	2	0,0%
Industries extractives, énergie, eau, gestion des déchets & dépollution	0			0	
Construction	19	11,8%	16%	3	0,0%
Commerce, répar. automobiles & motocycles	32	-5,9%	19%	6	0,0%
Transports et entreposage	0			0	
Hébergement et restauration	11	-31,3%	82%	3	50,0%
Information et communication	0			0	
Activités financières et d'assurance	3	-25,0%	33%	2	-33,3%
Activités immobilières	6	50,0%	33%	3	50,0%
Activités scientifiques & techniques ; services administratifs & soutien	20	17,6%	65%	12	20,0%
Administration publique, enseignement, santé & action sociale	9	-10,0%	78%	6	0,0%
Autres activités de services	12	-7,7%	58%	5	-16,7%
Activité inconnue	0			0	
TOTAL	122	-3,2%	42%	42	5,0%

CUS	170 328			14 575	
Poids de la commune	0.1%			0.3%	

Evolution de l'emploi salarié de 1999 à 2008

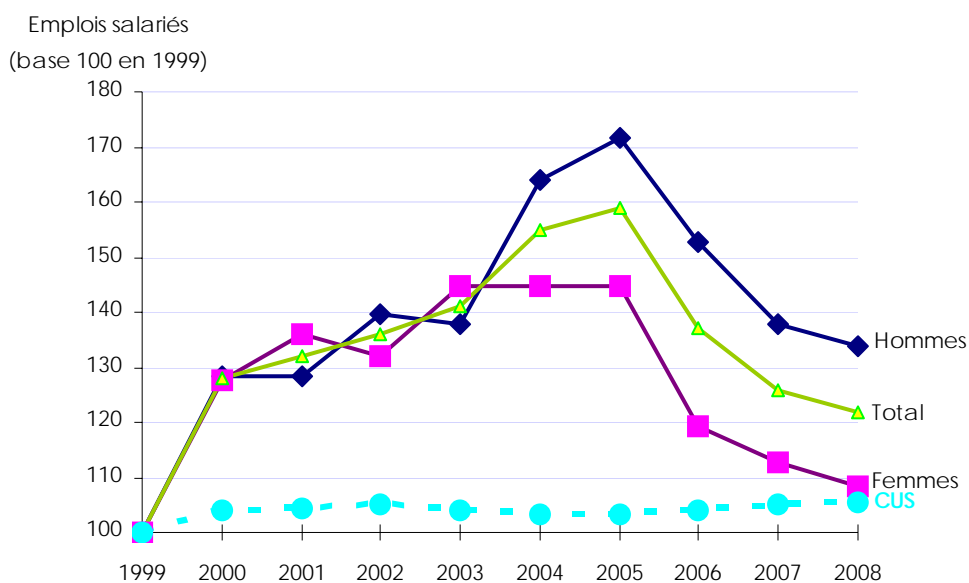

Source : UNEDIC (données 2008 provisoires)

MARCHÉ DU TRAVAIL

Caractéristiques des demandeurs d'emploi (catégorie 1)

	2007	2008	Evolution 2007-2008	Part de chaque catégorie en 2008	
				dans la commune	dans la CUS
Hommes	24	22	-8%	59%	60%
Femmes	18	15	-17%	41%	40%
Longue durée	10	10	0%	27%	23%
Moins de 25 ans	nc	6		16%	18%
Plus de 50 ans	nc	5		14%	12%
TOTAL	42	37	-12%	100%	100%

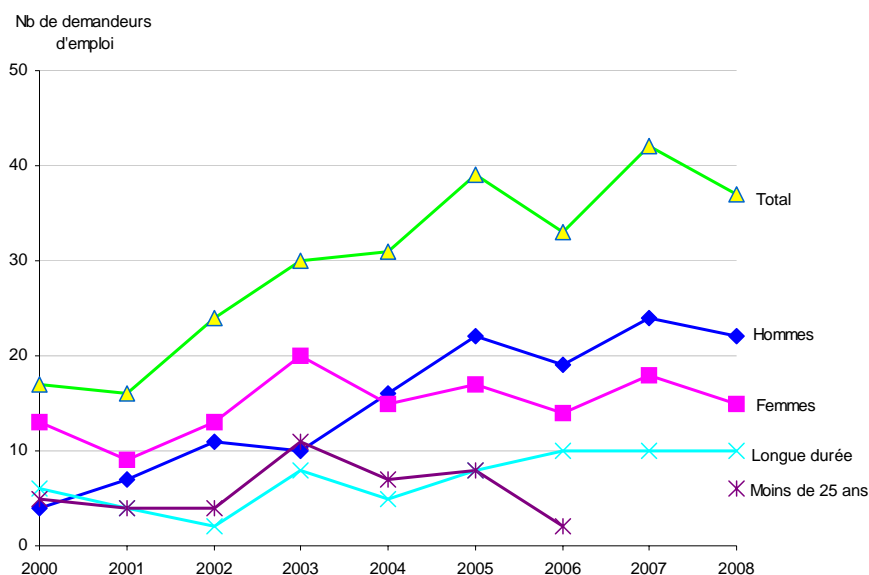

Les demandeurs d'emploi par catégorie socio-professionnelle

	2007	2008	Evolution 2007-2008	Part de chaque catégorie en 2008	
				dans la commune	dans la CUS
Manoœuvres	nc	nc	nc	nc	2%
Ouvriers spécialisés	nc	nc	nc	nc	10%
Ouvriers qualifiés P1 + P2	nc	nc	nc	nc	11%
Ouvriers qualifiés P3 + P4	nc	nc	nc	nc	3%
Employés non qualifiés	nc	nc	nc	nc	25%
Employés qualifiés	12	15	25%	41%	29%
Techniciens	5	5	0%	14%	8%
Agents de maîtrise	5	nc	nc	nc	3%
Ingénieurs et cadres	14	6	-57%	16%	8%
Non précisé	nc	nc	nc	nc	0%
TOTAL	42	37	-12%	100%	100%

Source : INSEE - 4ème trimestre 2007 et 2008

CONSTRUCTION NEUVE DE LOCAUX D'ACTIVITÉ

Année	Surface des locaux commencés (en m ²)					
	Bureaux	Commerces	Industriels	Agricoles	Autres	Total
1990	0	0	0	0	0	0
1991	0	0	0	0	588	588
1992	0	0	0	79	0	79
1993	277	0	0	0	0	277
1994	0	0	0	0	0	0
1995	0	0	0	0	0	0
1996	0	0	0	0	0	0
1997	0	0	0	0	115	115
1998	0	22	0	0	0	22
1999	0	8	0	0	0	8
2000	0	0	0	0	0	0
2001	0	0	0	0	0	0
2002	0	0	0	0	0	0
2003	0	0	0	0	0	0
2004	0	0	0	0	0	0
2005	0	0	0	0	0	0
2006	0	0	0	0	0	0
TOTAL	277	30	0	79	703	1089

	Surface des locaux commencés en 2006 (en m ²)					
	Bureaux	Commerces	Industriels	Agricoles	Autres	Total
CUS	32 716	19 384	68 922	64	45 025	166 111
Part de la commune dans la CUS	0,0%	0,0%	0,0%	0,0%	0,0%	0,0%

Source : DRE Alsace SITADEL

L'ECONOMIE DANS LES COMMUNES DE LA CUS

Commune de MUNDOLSHEIM

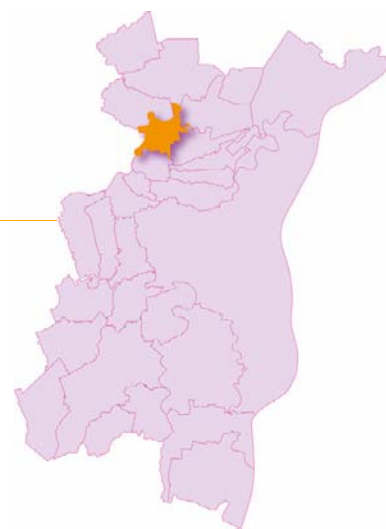

DONNÉES DE RÉFÉRENCE

Population totale en 2006 : 5 050 soit 1,1 % de la CUS
 Superficie du ban communal en km² : 4,09 soit 1,3 % de la CUS
 Densité en 2006 (nombre d'habitants par km²) : 1 235

Population et emplois en 2006

	Population active		Emplois	
	Valeur	%	Valeur	%
Total (exploitation principale)	2 502		4 008	
Répartition par C.S.P. (exploitation complémentaire)				
Agriculteurs exploitants	0	0 %	0	0 %
Artisans, commerçants, chefs d'entreprise	124	5 %	119	3 %
Cadres	516	20 %	519	13 %
Professions intermédiaires	736	29 %	1 200	30 %
Employés	764	30 %	1 220	31 %
Ouvriers	388	15 %	890	23 %

Source : INSEE - RP 2006

REVENUS DES MÉNAGES

	Commune			CUS			Bas-Rhin		
	2003	2007	2003-2007	2003	2007	2003-2007	2003	2007	2003-2007
Nombre de foyers fiscaux	2 606	2 623	+ 17	249 238	255 024	+ 5 786	561 072	582 916	+ 21 844
Part des foyers fiscaux non imposés	28,1%	28,9%	+ 0,8 pt	42,3%	43,4%	+ 1,1 pt	41,5%	41,4%	- 0,1 pt
Revenu net moyen imposable de l'année	21 973 €	29 558 €	+ 34,5 %	16 814 €	22 524 €	+ 34,0 %	16 906 €	22 845 €	+ 35,1 %
Revenus nets imposables par foyers fiscaux imposés	27 324 €	36 981 €	+ 35,3 %	24 376 €	32 967 €	+ 35,2 %	23 867 €	32 135 €	+ 34,6 %
Revenus nets imposables par foyers fiscaux non imposés	8 246 €	11 294 €	+ 37,0 %	6 520 €	8 918 €	+ 36,8 %	7 107 €	9 713 €	+ 36,7 %

Source : INSEE - DGI Revenus des foyers fiscaux

FISCALITÉ

	2005	2006	2007
Base intercommunale nette pour la taxe professionnelle	17 808 772 €	17 576 241 €	17 657 280 €

Taux d'imposition	2007	2008	Evolution
Intercommunal	16,73 %	17,03 %	+ 0,30 pt
Départemental	7,63 %	7,84 %	+ 0,21 pt
Régional	2,19 %	2,35 %	+ 0,16 pt

Source : DGI

TISSU ÉCONOMIQUE

Evolution du parc des établissements

	2001	2002	2003	2004	2005	2006	2007	2008	2009
Mundolsheim	388	398	418	416	448	442	463	467	485
Strasbourg	16 921	17 391	17 175	18 057	18 638	19 096	19 667	20 108	20 703
CUS	26 465	27 237	27 013	28 262	29 220	29 830	31 102	31 977	33 083

Source : INSEE - SIRENE

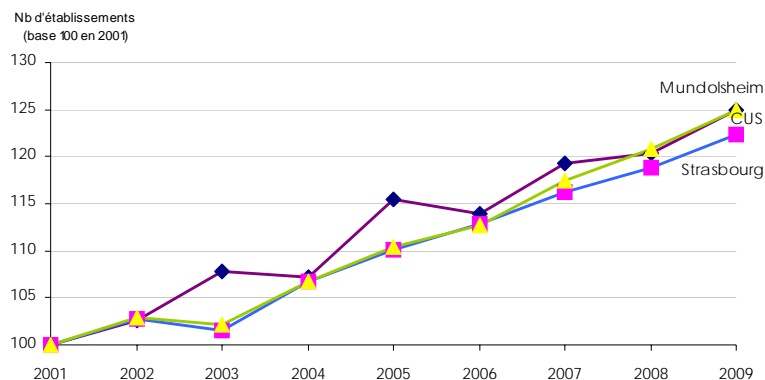

Répartition des établissements en A21 au 1.01.2009

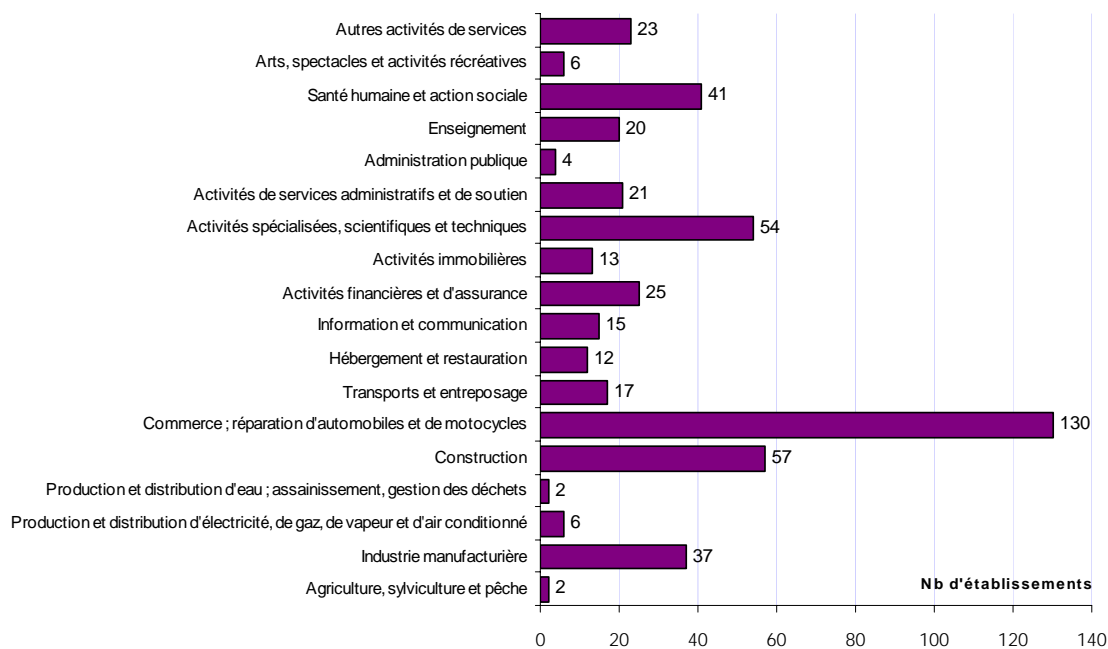

Répartition des établissements selon leurs tranches d'effectifs salariés en 2009

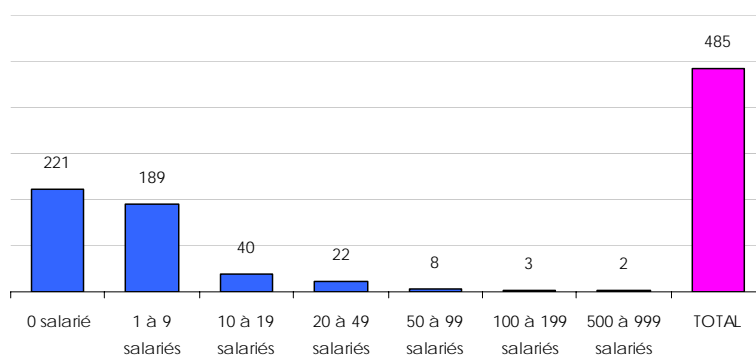

Les établissements de plus de 50 salariés de la commune

Nom de l'entreprise	Activité	Effectifs approchés
Cora	Hypermarchés	700
Electricité de Strasbourg	Distribution d'électricité	500
Commune de Mundolsheim	Administration publique générale	100
Association Travail et Espérance	Aide par le travail	100
Sani	Nettoyage courant des bâtiments	100
Collège Paul-Emile Victor	Enseignement secondaire général	50
Reca Union France Assemblage	Commerce de gros de mobilier de bureau	50
Wehr Miroiterie	Travaux de peinture et vitrerie	50
La Poste	Activités de poste	50
La Poste	Activités de poste	50
Herbalife International France	Commerce de gros alimentaire spécialisé divers	50
Biribin Europe	Transports de voyageurs par taxis	50
Dumez Anstett	Construction d'autres bâtiments	50

Source : INSEE - SIRENE - janvier 2009

DÉFAILLANCES D'ENTREPRISES DE JANVIER 2004 À JUIN 2009

Ensemble des défaillances d'entreprises de janvier 2004 à juin 2009

	2004	2005	2006	2007	2008	2009	Total
Mundolsheim	3	7	9	8	8	5	40
CUS	365	390	375	402	451	266	2 249

Défaillances d'entreprises dans la CUS par secteur d'activité (en A10) de janvier 2004 à juin 2009

	Entreprises	Emplois estimés*
Industrie	5	10
Construction	5	50
Commerce ; réparation d'automobiles et de motocycles	12	37
Transports et entreposage		
Hébergement et restauration	2	2
Information et communication	1	0
Activités financières et d'assurance	1	0
Activités immobilières	3	4
Activités spécialisées, scientifiques et techniques	4	18
Activités de services administratifs et de soutien	5	7
Enseignement		
Santé humaine et action sociale		
Arts, spectacles et activités récréatives		
Autres activités de services	2	4
Total	40	132

Source : INSEE - Sirène, Bodacc

* Estimations d'emplois salariés Adeus

CRÉATION D'ÉTABLISSEMENTS DE 2000 À 2008

Ensemble des créations de 2000 à 2008

	2000	2006	2007	2008
Industries agricoles et alimentaires	1			
Industrie des biens de consommation	1	2		1
Industrie automobile				
Industries des biens d'équipement	1		1	1
Industries des biens intermédiaires		2		
Energie				2
Construction	3	2	6	5
Commerce	13	12	10	8
Transports	1		3	1
Activités financières	2	2	1	3
Activités immobilières	1	6	1	4
Services aux entreprises	7	16	7	18
Services aux particuliers	2	2	6	
Éducation, santé, action sociale	1	2	6	4
Administration				
TOTAL	33	46	41	47

Créations d'établissements par secteur d'activité (en NES 16)

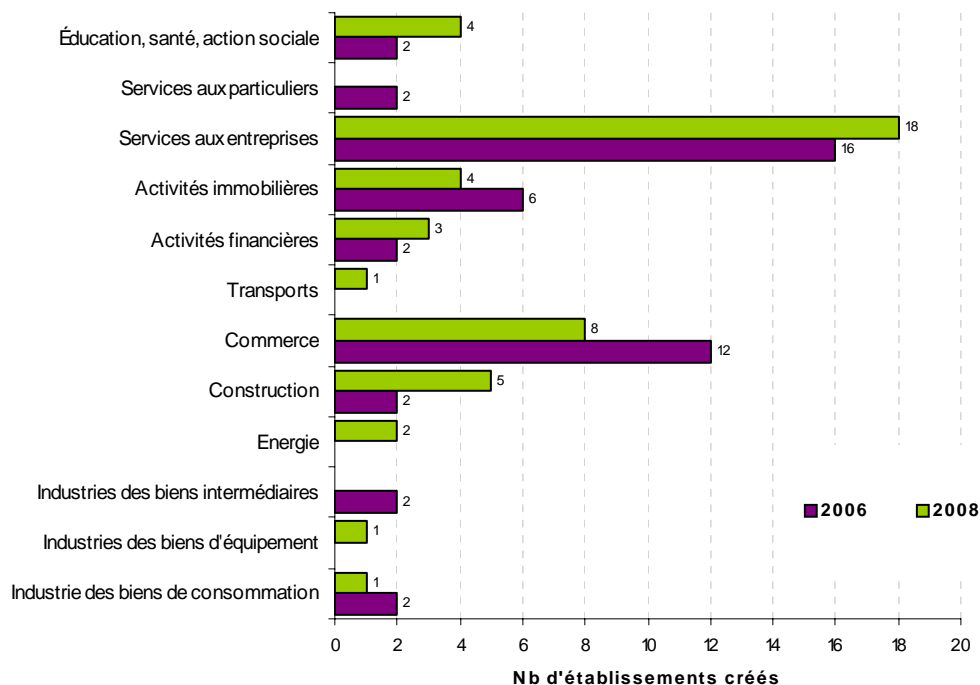

Source : INSEE - SIRENE

ÉQUIPEMENT COMMERCIAL

Les grandes surfaces (*surfaces de vente de plus de 300 m²*) implantées dans la commune

	Mundolsheim		CUS	
	Nombre	Surface (m ²)	Nombre	Surface (m ²)
Hypermarché	1	14 780	9	67 512
Supermarché	0	0	73	67 591
Divers	0	0	10	3 671
TOTAL	1	14 780	92	138 774

	Mundolsheim		CUS	
	Nombre	Surface (m ²)	Nombre	Surface (m ²)
Equipements de la personne	0	0	60	45 874
Equipements de la maison	3	1 210	87	117 223
Bricolage/jardinage	1	516	24	90 569
Culture/loisirs	1	460	37	39 342
Automobile	0	0	48	64 780
Centre commercial	1	383	14	37 120
Divers	3	2 702	33	56 131
TOTAL	9	5 271	303	451 039

Source : Inventaire ODEC 2008

Le petit commerce (*surfaces de vente de moins de 300 m²*) et les services

	Mundolsheim		CUS	
	Nombre	Surface (m ²)	Nombre	Surface (m ²)
Equipement de la personne	4	336	901	70 876
Equipement de la maison	3	426	280	39 760
Bricolage/jardinage	2	184	168	15 456
Culture/loisirs	5	670	319	42 536
Automobile	0	0	26	5 356
Divers	1	109	121	13 189
TOTAL	15	1 725	1 815	187 173

	Mundolsheim		CUS	
	Nombre	Surface (m ²)	Nombre	Surface (m ²)
Alimentation générale/spécialisée	1	72	314	22 608
Boisson, tabac	2	144	138	9 936
Boucherie, charcuterie	2	144	76	5 472
Boulangerie, pâtisserie	4	288	310	22 320
TOTAL	9	648	838	60 336

Source : Observatoire franco-allemand du commerce 2008

EMPLOI SALARIÉ EN 2007 ET 2008

Emploi salarié par secteur d'activité (en A17) en 2008 et évolution

Activité	Emplois salariés			Etablissements	
	2008	Evolution 2007-2008	Part des femmes	2008	Evolution 2007-2008
Agriculture, sylviculture et pêche	0			0	
Fabrication de denrées alimentaires, de boissons et de tabac	82	0,0%	51%	6	0,0%
Cokéfaction et raffinage	0			0	
Fabrication d'équipements électriques, électro., informatiques & machines	0			0	
Fabrication de matériels de transport	0			0	
Fabrication d'autres produits industriels	249	-2,0%	18%	18	-5,3%
Industries extractives, énergie, eau, gestion des déchets & dépollution	4	300,0%	0%	2	100,0%
Construction	460	-3,4%	15%	38	2,7%
Commerce, répar. automobiles & motocycles	1583	1,6%	51%	80	-3,6%
Transports et entreposage	157	42,7%	16%	9	28,6%
Hébergement et restauration	64	-4,5%	63%	9	-10,0%
Information et communication	51	-5,6%	29%	7	16,7%
Activités financières et d'assurance	24	-14,3%	50%	9	0,0%
Activités immobilières	2	100,0%	100%	2	100,0%
Activités scientifiques & techniques ; services administratifs & soutien	466	-10,2%	65%	40	21,2%
Administration publique, enseignement, santé & action sociale	213	-1,8%	74%	21	5,0%
Autres activités de services	143	24,3%	54%	13	-18,8%
Activité inconnue	0			0	
TOTAL	3498	0,5%	46%	254	2,4%

CUS	170328			14575
Poids de la commune	2,1%			1,7%

Evolution de l'emploi salarié de 1999 à 2008

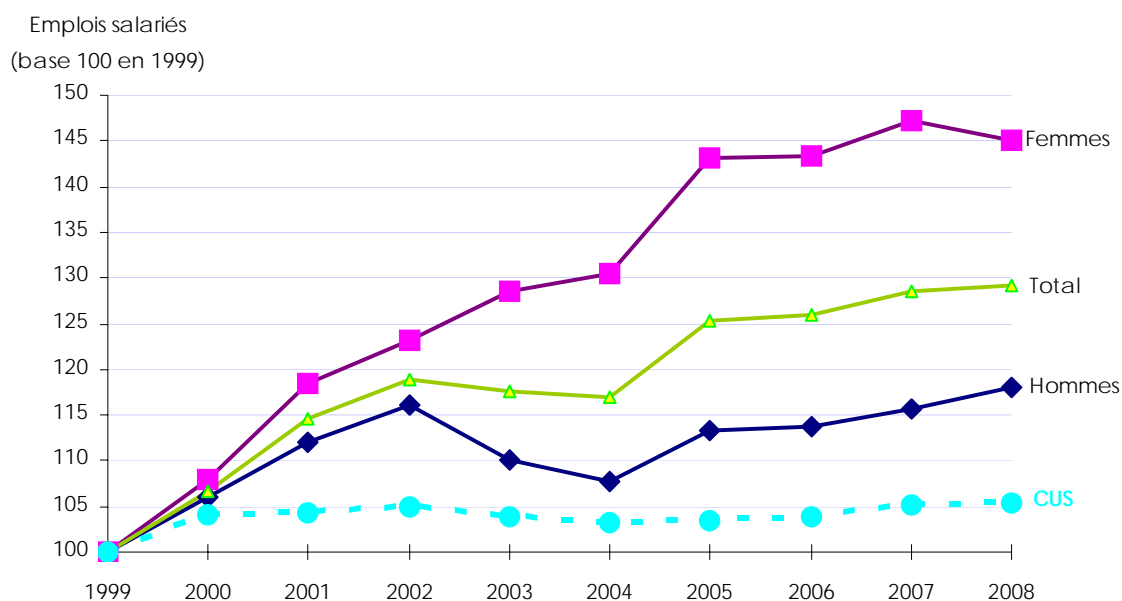

Source : UNEDIC (données 2008 provisoires)

MARCHÉ DU TRAVAIL

Caractéristiques des demandeurs d'emploi (catégorie 1)

	2007	2008	Evolution 2007-2008	Part de chaque catégorie en 2008	
				dans la commune	dans la CUS
Hommes	47	42	-11%	43%	60%
Femmes	45	55	22%	57%	40%
Longue durée	17	23	35%	24%	23%
Moins de 25 ans	18	20	11%	21%	18%
Plus de 50 ans	17	14	-18%	14%	12%
TOTAL	92	97	5%	100%	100%

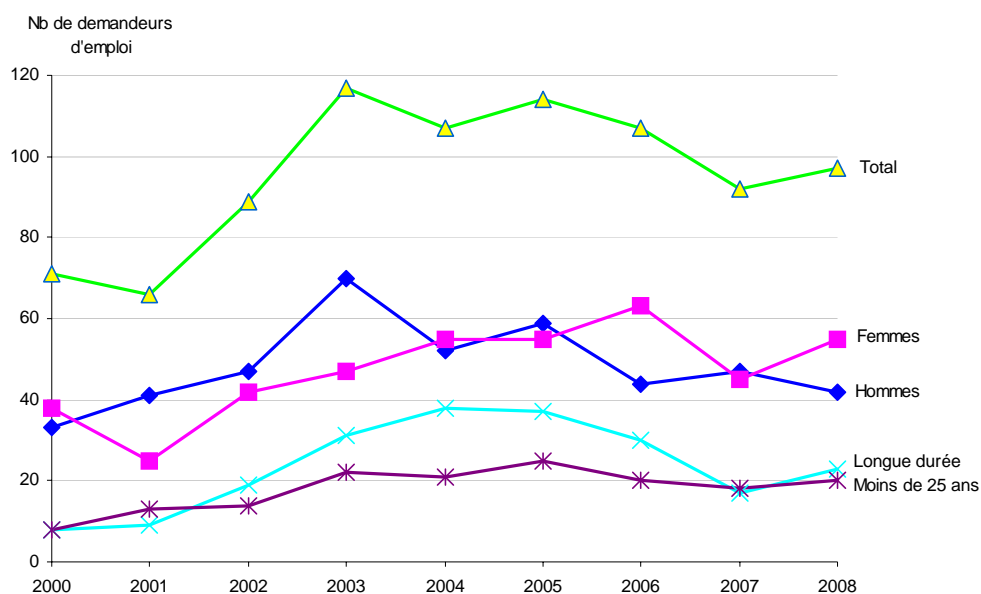

Les demandeurs d'emploi par catégorie socio-professionnelle

	2007	2008	Evolution 2007-2008	Part de chaque catégorie en 2008	
				dans la commune	dans la CUS
Manoœuvres	nc	nc			2%
Ouvriers spécialisés	nc	nc			10%
Ouvriers qualifiés P1 + P2	nc	8		8%	11%
Ouvriers qualifiés P3 + P4	nc	nc			3%
Employés non qualifiés	19	25	32%	26%	25%
Employés qualifiés	30	30	0%	31%	29%
Techniciens	8	9	13%	9%	8%
Agents de maîtrise	8	nc			3%
Ingénieurs et cadres	16	16	0%	16%	8%
Non précisé	nc	nc			0%
TOTAL	92	97	5%	100%	100%

Source : INSEE - 4ème trimestre 2007 et 2008

CONSTRUCTION NEUVE DE LOCAUX D'ACTIVITÉ

Année	Surface des locaux commencés (en m ²)					
	Bureaux	Commerces	Industriels	Agricoles	Autres	Total
1990	3 273	0	7 598	0	1 398	12 269
1991	0	0	3 431	0	0	3 431
1992	117	0	1 842	0	584	2 543
1993	0	0	0	0	961	961
1994	909	974	1 937	0	272	4 092
1995	360	0	433	0	0	793
1996	358	0	6 265	0	0	6 623
1997	300	0	7 906	0	791	8 997
1998	2 255	423	1 519	320	6 545	11 062
1999	7 143	0	1 579	0	1 203	9 925
2000	3 868	0	2 542	0	786	7 196
2001	814	0	926	0	602	2 342
2002	2 196	0	361	0	0	2 557
2003	0	0	1 611	0	0	1 611
2004	0	0	40	0	1 009	1 049
2006	1 511	0	328	0	0	1 839
TOTAL	23 104	1 397	38 318	320	14 151	77 290

	Surface des locaux commencés en 2006 (en m ²)					
	Bureaux	Commerces	Industriels	Agricoles	Autres	Total
CUS	32 716	19 384	68 922	64	45 025	166 111
Part de la commune dans la CUS	4,6%	0,0%	0,5%	0,0%	0,0%	1,1%

Source : DRE Alsace SITADEL

L'ECONOMIE DANS LES COMMUNES DE LA CUS

Commune de NIEDERHAUSBERGEN

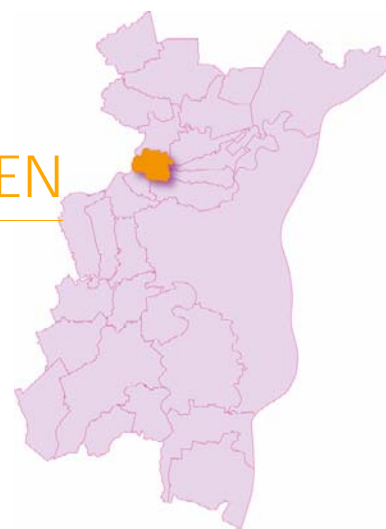

DONNÉES DE RÉFÉRENCE

Population totale en 2006 :	1 352	soit 0.3% de la CUS
Superficie du ban communal en km ² :	3,06	soit 1,0 % de la CUS
Densité en 2006 (nombre d'habitants par km ²) :	442	

Population et emplois en 2006

	Population active		Emplois	
	Valeur	%	Valeur	%
Total (exploitation principale)	686		385	
Répartition par C.S.P. (exploitation complémentaire)				
Agriculteurs exploitants	0	0 %	0	0 %
Artisans, commerçants, chefs d'entreprise	8	1 %	19	5 %
Cadres	161	24 %	87	24 %
Professions intermédiaires	262	39 %	116	31 %
Employés	145	22 %	67	18 %
Ouvriers	97	14 %	81	22 %

Source : INSEE - RP 2006

REVENUS DES MÉNAGES

	Commune			CUS			Bas-Rhin		
	2003	2007	2003-2007	2003	2007	2003-2007	2003	2007	2003-2007
Nombre de foyers fiscaux	646	674	+ 28	249 238	255 024	+ 5 786	561 072	582 916	+ 21 844
Part des foyers fiscaux non imposés	24,5%	27,0%	+ 2,5 pts	42,3%	43,4%	+ 1,1 pt	41,5%	41,4%	- 0,1 pt
Revenu net moyen imposable de l'année	26 536 €	35 051 €	+ 32,1 %	16 814 €	22 524 €	+ 34,0 %	16 906 €	22 845 €	+ 35,1 %
Revenus nets imposables par foyers fiscaux imposés	32 250 €	43 641 €	+ 35,3 %	24 376 €	32 967 €	+ 35,2 %	23 867 €	32 135 €	+ 34,6 %
Revenus nets imposables par foyers fiscaux non imposés	8 888 €	11 830 €	+ 33,1 %	6 520 €	8 918 €	+ 36,8 %	7 107 €	9 713 €	+ 36,7 %

Source : INSEE - DGI Revenus des foyers fiscaux

FISCALITÉ

	2005	2006	2007
Base intercommunale nette pour la taxe professionnelle	1 565 086 €	1 556 366 €	1 537 835 €

Taux d'imposition	2007	2008	Evolution
Intercommunal	16,50 %	16,84 %	+ 0,34 pt
Départemental	7,63 %	7,84 %	+ 0,21 pt
Régional	2,19 %	2,35 %	+ 0,16 pt

Source : DGI

TISSU ÉCONOMIQUE

Evolution du parc des établissements

	2001	2002	2003	2004	2005	2006	2007	2008	2009
Niederhausbergen	65	79	82	84	87	91	90	98	98
Strasbourg	16 921	17 391	17 175	18 057	18 638	19 096	19 667	20 108	20 703
CUS	26 465	27 237	27 013	28 262	29 220	29 830	31 102	31 977	33 083

Source : INSEE - SIRENE

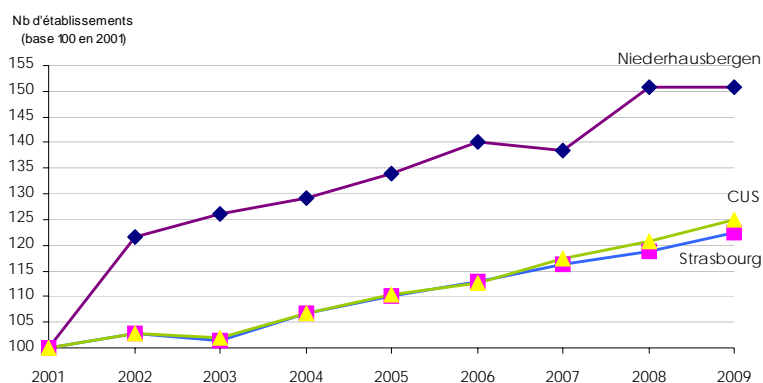

Répartition des établissements en A21 au 1.01.2009

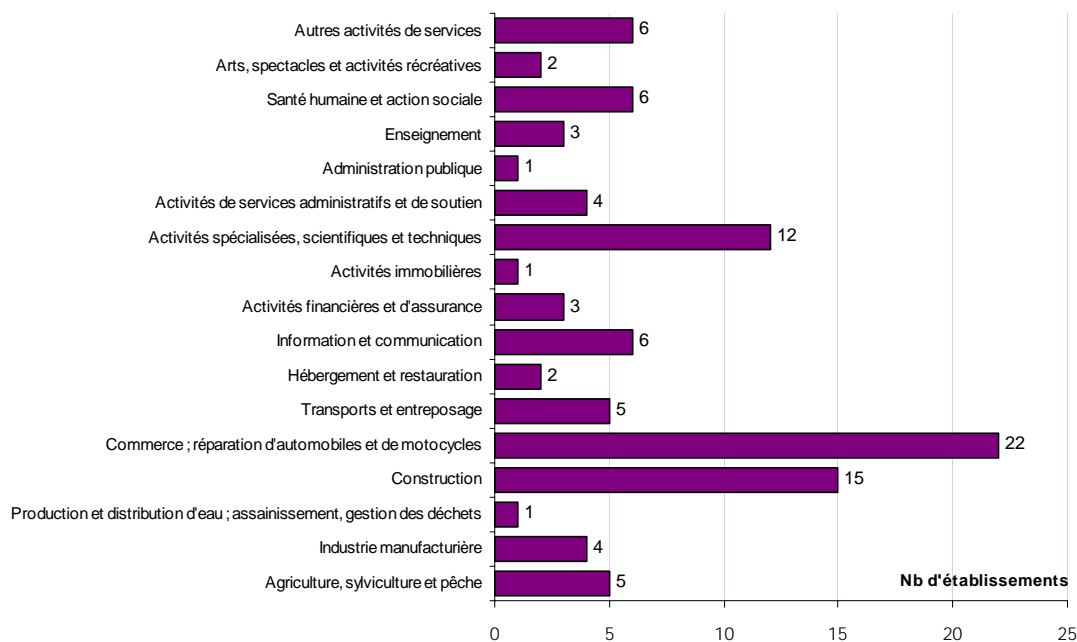

Répartition des établissements selon leurs tranches d'effectifs salariés en 2009

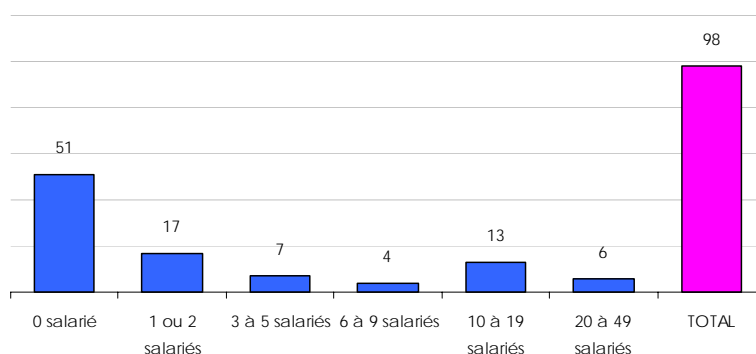

Les établissements de plus de 20 salariés de la commune

Nom de l'entreprise	Activité	Effectifs approchés
Electricite Veit	Travaux d'installation électrique dans tous locaux	20
LVL Medical Est	Location et location-bail d'autres biens personnels et domestiques	20
Union Technologies Est	Conseil en systèmes et logiciels informatiques	20
Loewe France SAS	Commerce de gros (commerce interentreprises) d'appareils électroménagers	20
Santerne Alsace	Travaux d'installation électrique dans tous locaux	20
Compagnie Hobart SA	Commerce de gros (commerce interentreprises) de fournitures et équipements divers pour le commerce et les services	20

Source : INSEE - SIRENE - janvier 2009

DÉFAILLANCES D'ENTREPRISES DE JANVIER 2004 À JUIN 2009

Ensemble des défaillances d'entreprises de janvier 2004 à juin 2009

	2004	2005	2006	2007	2008	2009	Total
Niederhausbergen	1		3		1	1	6
CUS	365	390	375	402	451	266	2 249

Défaillances d'entreprises dans la CUS par secteur d'activité (en A10) de janvier 2004 à juin 2009

	Entreprises	Emplois estimés*
Industrie		
Construction	2	0
Commerce ; réparation d'automobiles et de motocycles	2	0
Transports et entreposage		
Hébergement et restauration		
Information et communication		
Activités financières et d'assurance		
Activités immobilières		
Activités spécialisées, scientifiques et techniques	1	4
Activités de services administratifs et de soutien	1	35
Enseignement		
Santé humaine et action sociale		
Arts, spectacles et activités récréatives		
Autres activités de services		
Total	6	39

Source : INSEE - Sirène, Bodacc

* Estimations d'emplois salariés Adeus

CRÉATION D'ÉTABLISSEMENTS DE 2000 À 2008

Ensemble des créations de 2000 à 2008

	2000	2006	2007	2008
Industries agricoles et alimentaires				
Industrie des biens de consommation				
Industrie automobile				
Industries des biens d'équipement				
Industries des biens intermédiaires				
Energie				
Construction	5	1	2	
Commerce		2	3	2
Transports				
Activités financières				
Activités immobilières		1		
Services aux entreprises			3	2
Services aux particuliers		2		
Éducation, santé, action sociale				
Administration				
TOTAL	5	6	8	4

Créations d'établissements par secteur d'activité (en NES 16)

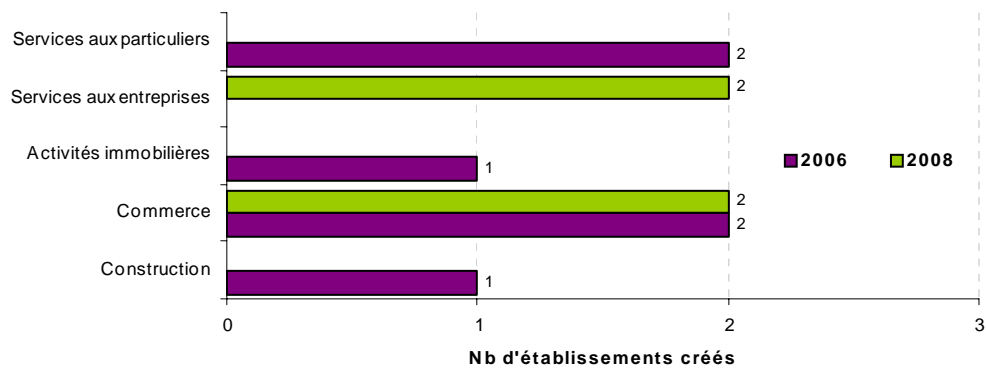

Source : INSEE - SIRENE

ÉQUIPEMENT COMMERCIAL

Les grandes surfaces (*surfaces de vente de plus de 300 m²*) implantées dans la commune

Aucune grande surface n'est implantée dans la commune.

Le petit commerce (*surfaces de vente de moins de 300 m²*) et les services

	Niederhausbergen		CUS	
	Nombre	Surface (m ²)	Nombre	Surface (m ²)
Équipement de la personne	4	352	901	70 876
Équipement de la maison	0	0	280	39 760
Bricolage/jardinage	0	0	168	15 456
Culture/loisirs	1	134	319	42 536
Automobile	0	0	26	5 356
Divers	1	109	121	13 189
TOTAL	6	595	1 815	187 173

	Niederhausbergen		CUS	
	Nombre	Surface (m ²)	Nombre	Surface (m ²)
Alimentation générale/spécialisée	0	0	314	22 608
Boisson, tabac	0	0	138	9 936
Boucherie, charcuterie	0	0	76	5 472
Boulangerie, pâtisserie	1	72	310	22 320
TOTAL	1	72	838	60 336

Source : Observatoire franco-allemand du commerce 2008

EMPLOI SALARIÉ EN 2007 ET 2008

Emploi salarié par secteur d'activité (en A17) en 2008 et évolution

Activité	Emplois salariés			Etablissements	
	2008	Evolution 2007-2008	Part des femmes	2008	Evolution 2007-2008
Agriculture, sylviculture et pêche	0			0	
Fabrication de denrées alimentaires, de boissons et de tabac	2	0,0%	50%	1	0,0%
Cokéfaction et raffinage	0			0	
Fabrication d'équipements électriques, électro., informatiques & machines	0			0	
Fabrication de matériels de transport	0			0	
Fabrication d'autres produits industriels	3	0,0%	67%	2	0,0%
Industries extractives, énergie, eau, gestion des déchets & dépollution	39	0,0%	54%	2	0,0%
Construction	130	2,4%	10%	10	-16,7%
Commerce, répar. automobiles & motocycles	102	13,3%	31%	15	7,1%
Transports et entreposage	0			0	
Hébergement et restauration	5	150,0%	80%	2	100,0%
Information et communication	42	-8,7%	21%	4	0,0%
Activités financières et d'assurance	2	0,0%	0%	1	0,0%
Activités immobilières	0			0	
Activités scientifiques & techniques ; services administratifs & soutien	86	17,8%	55%	8	0,0%
Administration publique, enseignement, santé & action sociale	8	60,0%	88%	2	100,0%
Autres activités de services	3	-25,0%	67%	1	0,0%
Activité inconnue	0			0	
TOTAL	422	7,4%	33%	48	2,1%

CUS	170 328			14575	
Poids de la commune	0,2%			0,3%	

Evolution de l'emploi salarié de 1999 à 2008

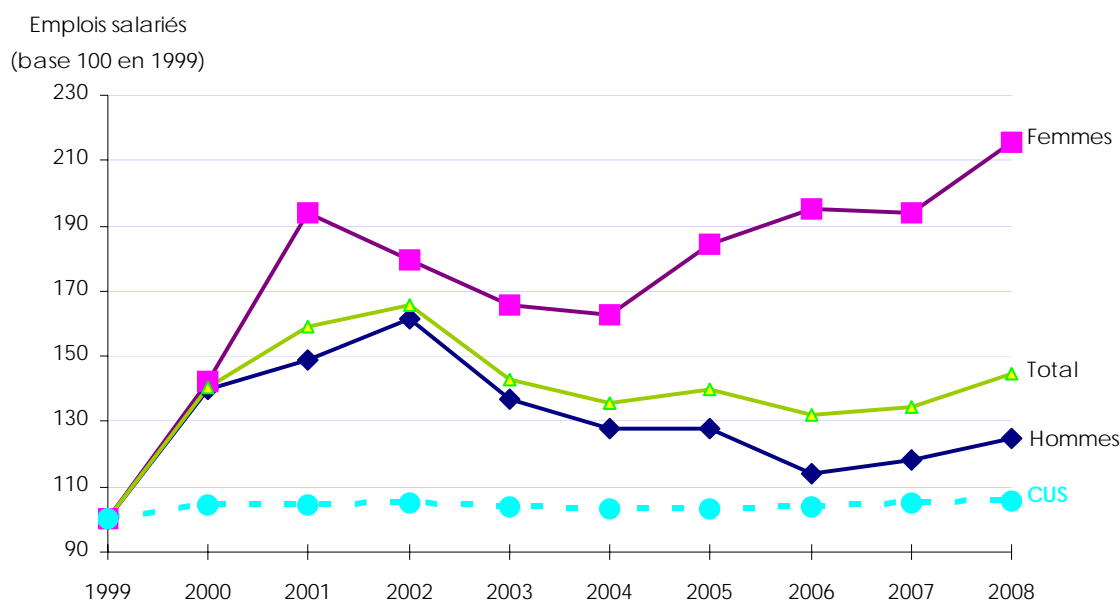

Source : UNEDIC (données 2008 provisoires)

MARCHÉ DU TRAVAIL

Caractéristiques des demandeurs d'emploi (catégorie 1)

	2007	2008	Evolution 2007-2008	Part de chaque catégorie en 2008	
				dans la commune	dans la CUS
Hommes	12	12	0%	63%	60%
Femmes	8	7	-13%	37%	40%
Longue durée	nc	5		26%	23%
Moins de 25 ans	5	nc			18%
Plus de 50 ans	5	nc			12%
TOTAL	20	19	-5%	100%	100%

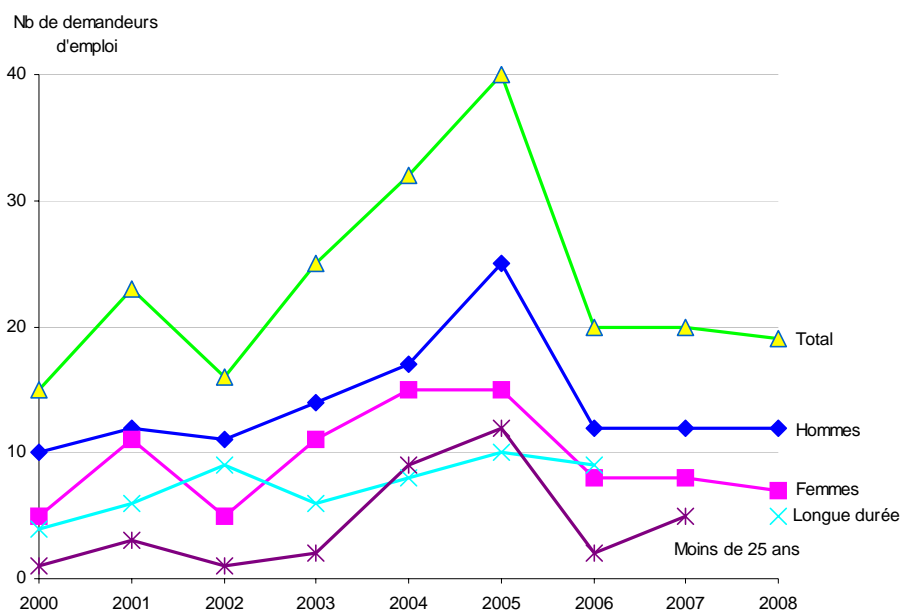

Les demandeurs d'emploi par catégorie socio-professionnelle

	2007	2008	Evolution 2007-2008	Part de chaque catégorie en 2008	
				dans la commune	dans la CUS
Manoeuvres	nc	nc			2%
Ouvriers spécialisés	nc	nc			10%
Ouvriers qualifiés P1 + P2	nc	nc			11%
Ouvriers qualifiés P3 + P4	nc	nc			3%
Employés non qualifiés	nc	nc			25%
Employés qualifiés	5	7	40%	37%	29%
Techniciens	nc	nc			8%
Agents de maîtrise	nc	nc			3%
Ingénieurs et cadres	nc	nc			8%
Non précisé	nc	nc			0%
TOTAL	20	19	-5%	100%	100%

Source : INSEE - 4ème trimestre 2007 et 2008

CONSTRUCTION NEUVE DE LOCAUX D'ACTIVITÉ

Année	Surface des locaux commencés (en m²)					
	Bureaux	Commerces	Industriels	Agricoles	Autres	Total
1990	0	0	0	0	0	0
1991	0	0	0	0	0	0
1992	0	0	0	0	0	0
1993	0	0	0	0	325	325
1994	136	0	3 845	0	0	3 981
1995	0	0	0	0	0	0
1996	260	0	245	0	0	505
1997	0	0	0	0	149	149
1998	0	0	940	0	152	1 092
1999	261	0	2 037	0	0	2 298
2000	0	0	0	0	0	0
2001	0	0	5 839	0	0	5 839
2002	0	0	96	0	0	96
2003	0	0	0	0	0	0
2004	0	0	0	0	0	0
2005	1 615	0	579	0	0	2 194
2006	1 315	0	0	0	0	1 315
TOTAL	3 587	0	13 581	0	626	17 794

	Surface des locaux commencés en 2006 (en m²)					
	Bureaux	Commerces	Industriels	Agricoles	Autres	Total
CUS	32 716	19 384	68 922	64	45 025	166 111
Part de la commune dans la CUS	4,0%	0,0%	0,0%	0,0%	0,0%	0,8%

Source : DRE Alsace SITADEL

L'ECONOMIE DANS LES COMMUNES DE LA CUS

Commune de OBERHAUSBERGEN



DONNÉES DE RÉFÉRENCE

Population totale en 2006 : 4 397 soit 0.9% de la CUS
 Superficie du ban communal en km² : 3,79 soit 1,2 % de la CUS
 Densité en 2006 (nombre d'habitants par km²) : 1 160

Population et emplois en 2006

	Population active		Emplois	
	Valeur	%	Valeur	%
Total (exploitation principale)	2 340		1 932	
Répartition par C.S.P. (exploitation complémentaire)				
Agriculteurs exploitants	0	0 %	0	0 %
Artisans, commerçants, chefs d'entreprise	80	3 %	63	3 %
Cadres	560	24 %	435	24 %
Professions intermédiaires	708	31 %	521	28 %
Employés	668	29 %	603	33 %
Ouvriers	296	13 %	208	11 %

Source : INSEE - RP 2006

REVENUS DES MÉNAGES

	Commune			CUS			Bas-Rhin		
	2003	2007	2003-2007	2003	2007	2003-2007	2003	2007	2003-2007
Nombre de foyers fiscaux	2 553	2 735	+ 182	249 238	255 024	+ 5 786	561 072	582 916	+ 21 844
Part des foyers fiscaux non imposés	28,9%	31,9%	+ 3,0 pts	42,3%	43,4%	+ 1,1 pt	41,5%	41,4%	- 0,1 pt
Revenu net moyen imposable de l'année	26 157 €	30 425 €	+ 16,3 %	16 814 €	22 524 €	+ 34,0 %	16 906 €	22 845 €	+ 35,1 %
Revenus nets imposables par foyers fiscaux imposés	33 708 €	39 776 €	+ 18,0 %	24 376 €	32 967 €	+ 35,2 %	23 867 €	32 135 €	+ 34,6 %
Revenus nets imposables par foyers fiscaux non imposés	7 620 €	10 481 €	+ 37,5 %	6 520 €	8 918 €	+ 36,8 %	7 107 €	9 713 €	+ 36,7 %

Source : INSEE - DGI Revenus des foyers fiscaux

FISCALITÉ

	2005	2006	2007
Base intercommunale nette pour la taxe professionnelle	6 964 008 €	6 595 925 €	7 406 165 €

Taux d'imposition	2007	2008	Evolution
Intercommunal	16,85 %	17,13 %	+ 0,28 pt
Départemental	7,63 %	7,84 %	+ 0,21 pt
Régional	2,19 %	2,35 %	+ 0,16 pt

Source : DGI

TISSU ÉCONOMIQUE

Evolution du parc des établissements

	2001	2002	2003	2004	2005	2006	2007	2008	2009
Oberhausbergen	363	376	366	378	387	394	400	413	418
Strasbourg	16 921	17 391	17 175	18 057	18 638	19 096	19 667	20 108	20 703
CUS	26 465	27 237	27 013	28 262	29 220	29 830	31 102	31 977	33 083

Source : INSEE - SIRENE

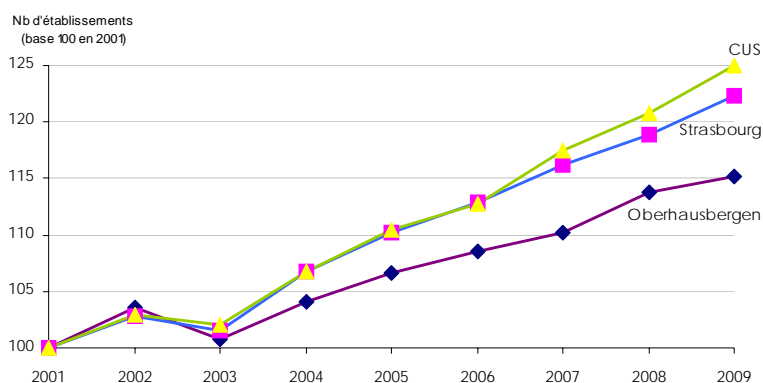

Répartition des établissements en A21 au 1.01.2009

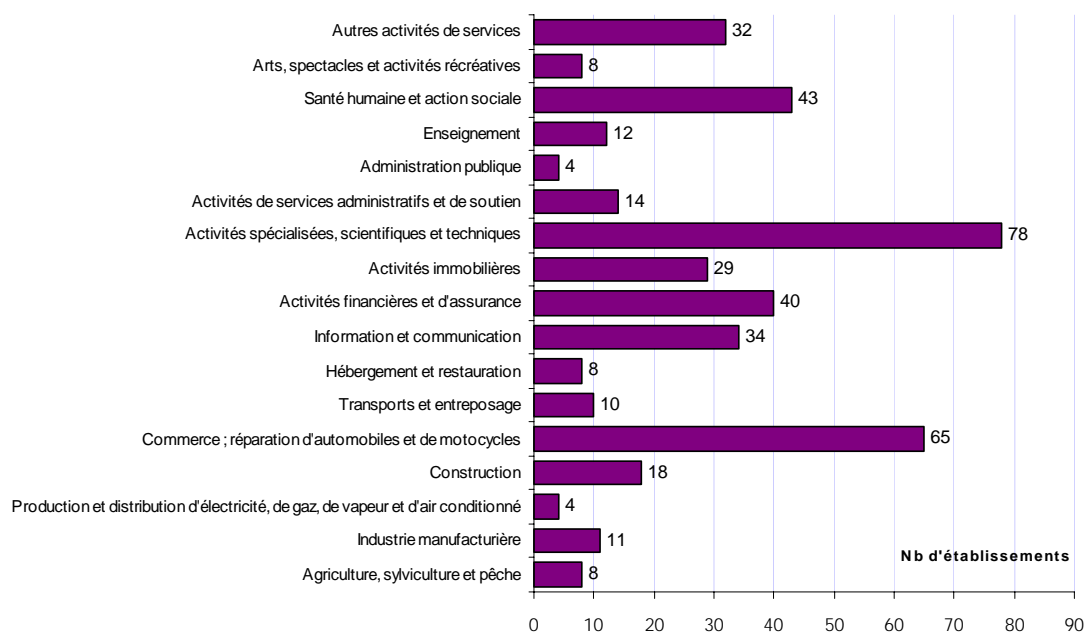

Répartition des établissements selon leurs tranches d'effectifs salariés en 2009

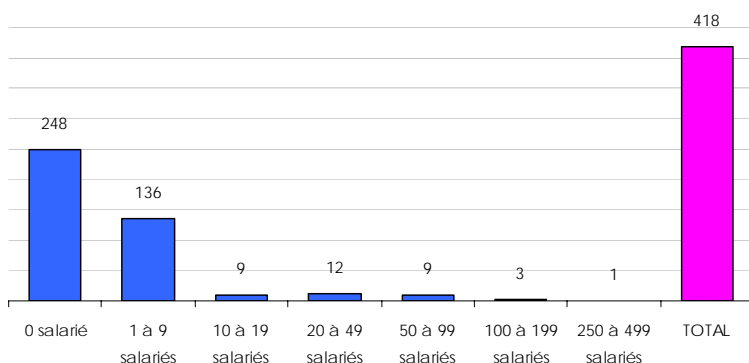

Les grands établissements de la commune

Nom de l'entreprise	Activité	Effectifs approchés
Altran Technologies	Ingénierie, études techniques	300
Ass Amis Mais Retr Soins Oberhausbergen	Activités hospitalières	100
Ass Retraite et Prévoyance en Grand Est	Gestion des retraites complémentaires	100
Eiffage Construction Alsace Franche Comté	Construction d'autres bâtiments	100
Commune de Oberhausbergen	Administration publique générale	50
L'Alsacienne du Bâtiment	Construction d'autres bâtiments	50
Central International De Distribution	Autres commerces de détail en magasin non spécialisé	50
Ascenceurs & Multi Services	Autres travaux d'installation n.c.a.	50
Jovasal	Supermarchés	50
GDFSuez Energie Services	Production et distribution de vapeur et d'air conditionné	50
Société Générale	Autres intermédiations monétaires	50
Revêtement Industriel	Traitement et revêtement des métaux	50
Bureau Veritas Reg Int Navires Aeronef	Analyses, essais et inspections techniques	50

Source : INSEE - SIRENE - janvier 2009

DÉFAILLANCES D'ENTREPRISES DE JANVIER 2004 À JUIN 2009

Ensemble des défaillances d'entreprises de janvier 2004 à juin 2009

	2004	2005	2006	2007	2008	2009	Total
Oberhausbergen	5	11	1	6	3	2	28
CUS	365	390	375	402	451	266	2 249

Défaillances d'entreprises dans la CUS par secteur d'activité (en A10) de janvier 2004 à juin 2009

	Entreprises	Emplois estimés*
Industrie	1	0
Construction	4	10
Commerce ; réparation d'automobiles et de motocycles	6	260
Transports et entreposage		
Hébergement et restauration	5	3
Information et communication	2	9
Activités financières et d'assurance		
Activités immobilières	2	0
Activités spécialisées, scientifiques et techniques	5	16
Activités de services administratifs et de soutien	3	30
Enseignement		
Santé humaine et action sociale		
Arts, spectacles et activités récréatives		
Autres activités de services		
Total	28	328

Source : INSEE - Sirene, Bodacc

* Estimations d'emplois salariés Adeus

CRÉATION D'ÉTABLISSEMENTS DE 2000 À 2008

Ensemble des créations de 2000 à 2008

	2000	2006	2007	2008
Industries agricoles et alimentaires			1	
Industrie des biens de consommation		3		
Industrie automobile				
Industries des biens d'équipement			1	
Industries des biens intermédiaires		1		
Energie				
Construction	1			3
Commerce	6	3	9	3
Transports		1	1	
Activités financières	1	3		
Activités immobilières	3	5	3	2
Services aux entreprises	19	12	14	12
Services aux particuliers	2	4	3	
Éducation, santé, action sociale	1	2	3	6
Administration				
TOTAL	33	34	35	26

Créations d'établissements par secteur d'activité (en NES 16)

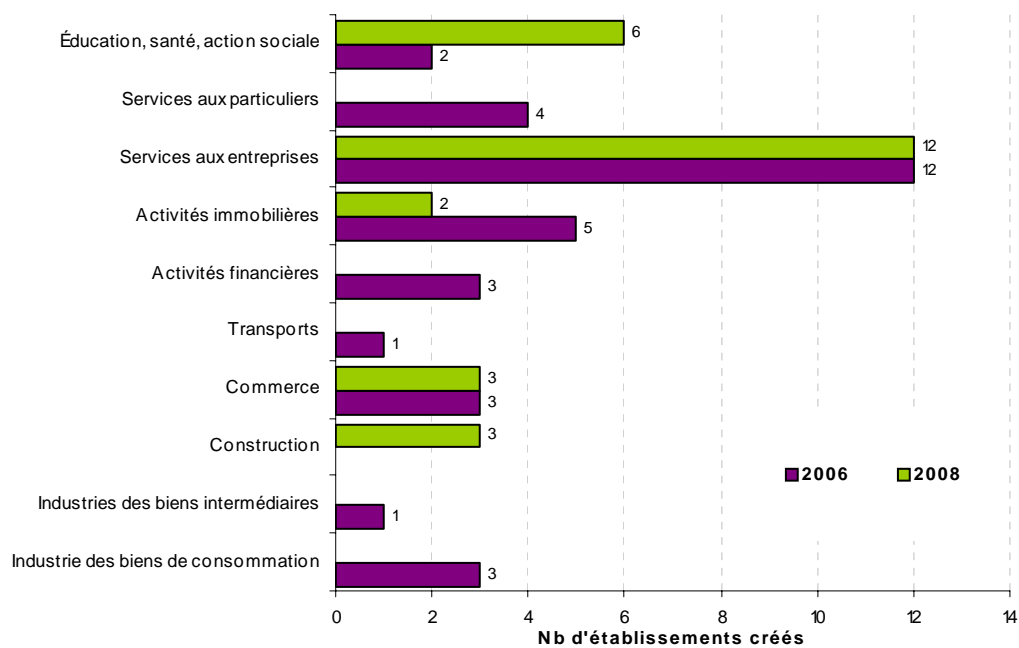

Source : INSEE - SIRENE

ÉQUIPEMENT COMMERCIAL

Les grandes surfaces (*surfaces de vente de plus de 300 m²*) implantées dans la commune

	Oberhausbergen		CUS	
	Nombre	Surface (m ²)	Nombre	Surface (m ²)
Hypermarché	0	0	9	67 512
Supermarché	1	1 200	73	67 591
Divers	0	0	10	3 671
TOTAL	1	1 200	92	138 774

	Oberhausbergen		CUS	
	Nombre	Surface (m ²)	Nombre	Surface (m ²)
Equipements de la personne	0	0	60	45 874
Equipements de la maison	0	0	87	117 223
Bricolage/jardinage	0	0	24	90 569
Culture/loisirs	0	0	37	39 342
Automobile	1	1 000	48	64 780
Centre commercial	0	0	14	37 120
Divers	1	3 030	33	56 131
TOTAL	2	4 030	303	451 039

Source : Inventaire ODEC 2008

Le petit commerce (*surfaces de vente de moins de 300 m²*) et les services

	Oberhausbergen		CUS	
	Nombre	Surface (m ²)	Nombre	Surface (m ²)
Équipement de la personne	1	92	901	70 876
Équipement de la maison	0	0	280	39 760
Bricolage/jardinage	3	276	168	15 456
Culture/loisirs	4	536	319	42 536
Automobile	0	0	26	5 356
Divers	0	0	121	13 189
TOTAL	8	904	1 815	187 173

	Oberhausbergen		CUS	
	Nombre	Surface (m ²)	Nombre	Surface (m ²)
Alimentation générale/spécialisée	2	144	314	22 608
Boisson, tabac	0	0	138	9 936
Boucherie, charcuterie	1	72	76	5 472
Boulangerie, pâtisserie	2	144	310	22 320
TOTAL	5	360	838	60 336

Source : Observatoire franco-allemand du commerce 2008

EMPLOI SALARIÉ EN 2007 ET 2008

Emploi salarié par secteur d'activité (en A17) en 2008 et évolution

Activité	Emplois salariés			Etablissements	
	2008	Evolution 2007-2008	Part des femmes	2008	Evolution 2007-2008
Agriculture, sylviculture et pêche	0			0	
Fabrication de denrées alimentaires, de boissons et de tabac	16	0,0%	44%	3	0,0%
Cokéfaction et raffinage	0			0	
Fabrication d'équipements électriques, électro., informatiques & machines	0			0	
Fabrication de matériels de transport	0			0	
Fabrication d'autres produits industriels	52	-5,5%	4%	1	0,0%
Industries extractives, énergie, eau, gestion des déchets & dépollution	0			0	
Construction	331	-2,1%	13%	12	20,0%
Commerce, répar. automobiles & motocycles	317	0,0%	44%	27	-6,9%
Transports et entreposage	15	7,1%	27%	3	0,0%
Hébergement et restauration	67	4,7%	39%	6	50,0%
Information et communication	104	-3,7%	24%	21	-4,5%
Activités financières et d'assurance	95	-7,8%	56%	11	0,0%
Activités immobilières	22	83,3%	73%	10	11,1%
Activités scientifiques & techniques ; services administratifs & soutien	658	0,8%	33%	58	0,0%
Administration publique, enseignement, santé & action sociale	402	3,6%	86%	17	13,3%
Autres activités de services	19	35,7%	84%	8	-11,1%
Activité inconnue	0			0	
TOTAL	2098	0,8%	42%	177	1,7%

CUS	170 328			14 575	
Poids de la commune	1,2%			1,2%	

Evolution de l'emploi salarié de 1999 à 2008

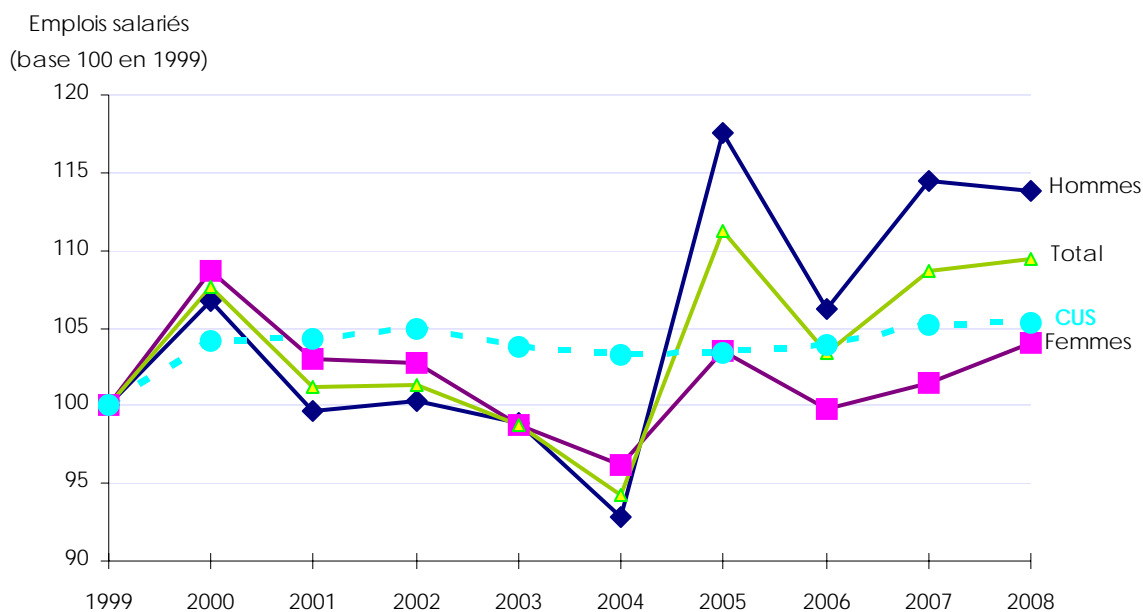

Source : UNEDIC (données 2008 provisoires)

MARCHÉ DU TRAVAIL

Caractéristiques des demandeurs d'emploi (catégorie 1)

	2007	2008	Evolution 2007-2008	Part de chaque catégorie en 2008	
				dans la commune	dans la CUS
Hommes	53	60	13%	52%	60%
Femmes	45	56	24%	48%	40%
Longue durée	21	27	29%	23%	23%
Moins de 25 ans	10	12	20%	10%	18%
Plus de 50 ans	15	15	0%	13%	12%
TOTAL	98	116	18%	100%	100%

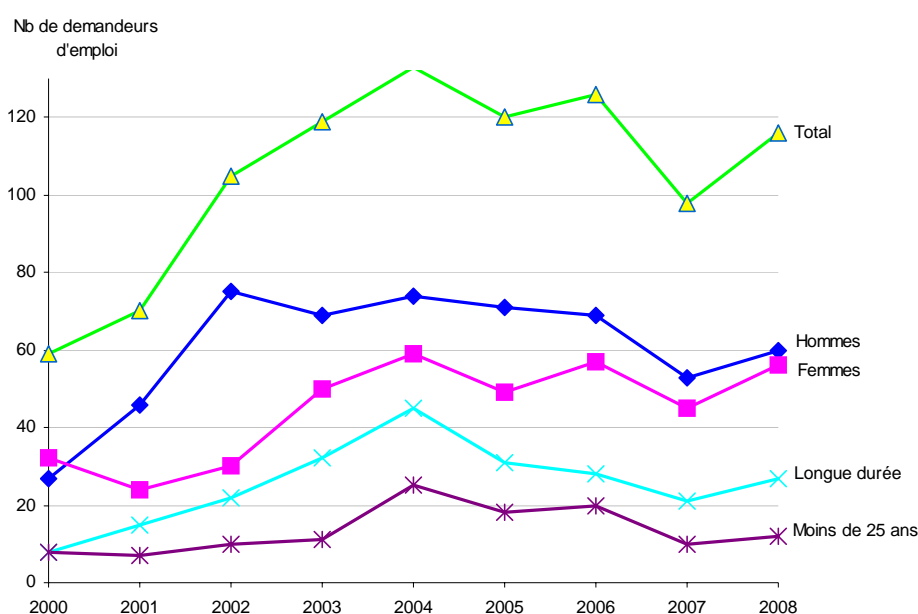

Les demandeurs d'emploi par catégorie socio-professionnelle

	2007	2008	Evolution 2007-2008	Part de chaque catégorie en 2008	
				dans la commune	dans la CUS
Manouvres	nc	nc			2%
Ouvriers spécialisés	6	nc			10%
Ouvriers qualifiés P1 + P2	8	10	25%	9%	11%
Ouvriers qualifiés P3 + P4	nc	nc			3%
Employés non qualifiés	19	18	-5%	16%	25%
Employés qualifiés	31	43	39%	37%	29%
Techniciens	7	9	29%	8%	8%
Agents de maîtrise	5	7	40%	6%	3%
Ingénieurs et cadres	17	21	24%	18%	8%
Non précisé	nc	nc			0%
TOTAL	98	116	18%	100%	100%

Source : INSEE - 4ème trimestre 2007 et 2008

CONSTRUCTION NEUVE DE LOCAUX D'ACTIVITÉ

Année	Surface des locaux commencés (en m²)					
	Bureaux	Commerces	Industriels	Agricoles	Autres	Total
1990	0	1999	88	2034	870	4991
1991	0	0	0	0	0	0
1992	4591	0	0	0	0	4591
1993	6727	0	0	0	5294	12021
1994	3887	0	0	683	0	4570
1995	680	221	0	0	0	901
1996	1600	156	0	0	0	1756
1997	8168	0	0	0	0	8168
1998	0	0	201	0	52	253
1999	0	358	0	0	0	358
2000	0	2152	0	0	0	2152
2001	630	0	0	1017	0	1647
2002	133	0	9830	0	0	9963
2003	0	857	0	0	0	857
2004	0	0	89	0	0	89
2005	0	0	0	0	60	60
2006	0	0	0	0	0	0
TOTAL	26 416	5 743	10 208	3 734	6 276	52 377

	Surface des locaux commencés en 2006 (en m²)					
	Bureaux	Commerces	Industriels	Agricoles	Autres	Total
CUS	32 716	19 384	68 922	64	45 025	166 111
Part de la commune dans la CUS	0,0%	0,0%	0,0%	0,0%	0,0%	0,0%

Source : DRE Alsace SITADEL

L'ECONOMIE DANS LES COMMUNES DE LA CUS

Commune de OBERSCHAEFFOLSHEIM



DONNÉES DE RÉFÉRENCE

Population totale en 2006 :	2 137	soit 0.5 % de la CUS
Superficie du ban communal en km ² :	7,56	soit 2,4 % de la CUS
Densité en 2006 (nombre d'habitants par km ²) :	283	

Population et emplois en 2006

	Population active		Emplois	
	Valeur	%	Valeur	%
Total (exploitation principale)	1 072		161	
Répartition par C.S.P. (exploitation complémentaire)				
Agriculteurs exploitants	15	2 %	15	8 %
Artisans, commerçants, chefs d'entreprise	24	2 %	9	5 %
Cadres	176	18 %	25	13 %
Professions intermédiaires	320	33 %	43	23 %
Employés	276	28 %	60	32 %
Ouvriers	163	17 %	36	19 %

Source : INSEE - RP 2006

REVENUS DES MÉNAGES

	Commune			CUS			Bas-Rhin		
	2003	2007	2003-2007	2003	2007	2003-2007	2003	2007	2003-2007
Nombre de foyers fiscaux	1 028	1 105	+ 77	249 238	255 024	+ 5 786	561 072	582 916	+ 21 844
Part des foyers fiscaux non imposés	27,3%	29,5%	+ 2,2 pts	42,3%	43,4%	+ 1,1 pt	41,5%	41,4%	- 0,1 pt
Revenu net moyen imposable de l'année	21 332 €	28 507 €	+ 33,6 %	16 814 €	22 524 €	+ 34,0 %	16 906 €	22 845 €	+ 35,1 %
Revenus nets imposables par foyers fiscaux imposés	26 374 €	35 663 €	+ 35,2 %	24 376 €	32 967 €	+ 35,2 %	23 867 €	32 135 €	+ 34,6 %
Revenus nets imposables par foyers fiscaux non imposés	7 931 €	11 408 €	+ 43,8 %	6 520 €	8 918 €	+ 36,8 %	7 107 €	9 713 €	+ 36,7 %

Source : INSEE - DGI Revenus des foyers fiscaux

FISCALITÉ

	2005	2006	2007
Base intercommunale nette pour la taxe professionnelle	1 052 117 €	994 829 €	1 042 814 €

Taux d'imposition	2007	2008	Evolution
Intercommunal	17,43 %	17,62 %	+ 0,19 pt
Départemental	7,63 %	7,84 %	+ 0,21 pt
Régional	2,19 %	2,35 %	+ 0,16 pt

Source : DGI

TISSU ÉCONOMIQUE

Evolution du parc des établissements

	2001	2002	2003	2004	2005	2006	2007	2008	2009
Oberschaeffolsheim	93	92	90	91	101	99	101	108	112
Strasbourg	16 921	17 391	17 175	18 057	18 638	19 096	19 667	20 108	20 703
CUS	26 465	27 237	27 013	28 262	29 220	29 830	31 102	31 977	33 083

Source : INSEE - SIRENE



Répartition des établissements en A21 au 1.01.2009

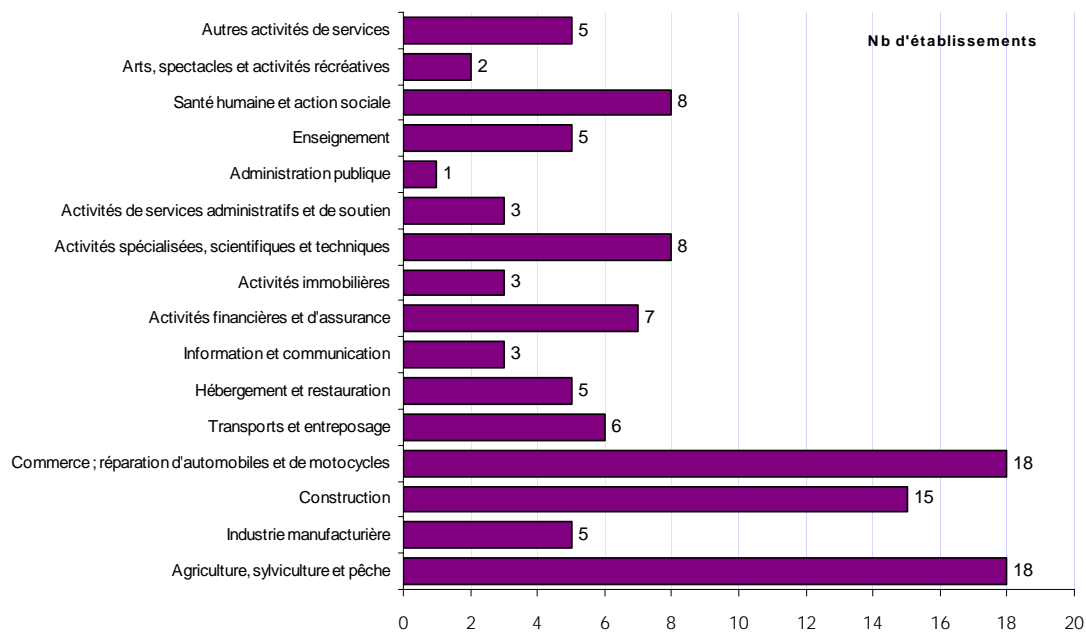

Répartition des établissements selon leurs tranches d'effectifs salariés en 2009

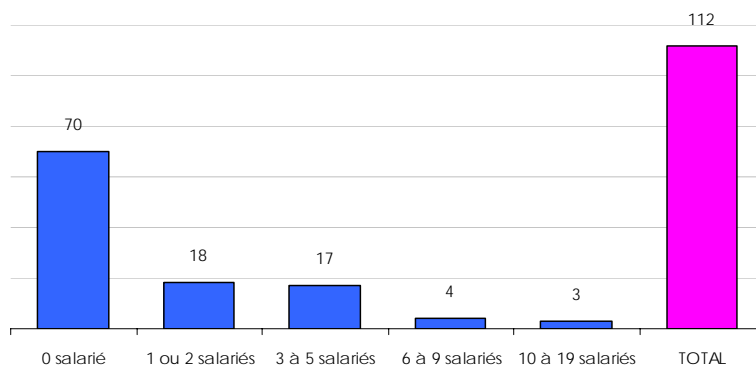

Les grands établissements de la commune

Nom de l'entreprise	Activité	Effectifs approchés
Commune de Oberschaeffolsheim	Administration publique générale	10
Informat Traitement de Fichiers-Locat Adresse	Édition de répertoires et de fichiers d'adresses	10
Batiglobal SARL	Construction d'autres bâtiments	10
Oppermann Auto	Commerce de voitures et de véhicules automobiles légers	6
La Cigogne Gourmande	Vente à distance sur catalogue spécialisé	6
SCP Bastien-Boisumeau et Barth-Coustau	Activités juridiques	6
SARL Seyfritz	Travaux de peinture et vitrerie	6

Source : INSEE - SIRENE - janvier 2009

DÉFAILLANCES D'ENTREPRISES DE JANVIER 2004 À JUIN 2009

Ensemble des défaillances d'entreprises de janvier 2004 à juin 2009

	2004	2005	2006	2007	2008	2009	Total
Oberschaeffolsheim	1	2		1	1		5
CUS	365	390	375	402	451	266	2 249

Défaillances d'entreprises dans la CUS par secteur d'activité (en A10) de janvier 2004 à juin 2009

	Entreprises	Emplois estimés*
Industrie		
Construction	1	0
Commerce ; réparation d'automobiles et de motocycles	2	3
Transports et entreposage		
Hébergement et restauration		
Information et communication		
Activités financières et d'assurance		
Activités immobilières		
Activités spécialisées, scientifiques et techniques	1	4
Activités de services administratifs et de soutien		
Enseignement		
Santé humaine et action sociale		
Arts, spectacles et activités récréatives		
Autres activités de services	1	0
Total	5	7

Source : INSEE - Sirène, Bodacc

* Estimations d'emplois salariés Adeus

CRÉATION D'ÉTABLISSEMENTS DE 2000 À 2008

Ensemble des créations de 2000 à 2008

	2000	2006	2007	2008
Industries agricoles et alimentaires				
Industrie des biens de consommation				
Industrie automobile				
Industries des biens d'équipement				
Industries des biens intermédiaires			1	
Energie				
Construction		1	2	2
Commerce	2	3		2
Transports		1	1	
Activités financières				1
Activités immobilières			1	
Services aux entreprises	1		3	3
Services aux particuliers		1		
Éducation, santé, action sociale		2		1
Administration				
TOTAL	3	8	8	9

Créations d'établissements par secteur d'activité (en NES 16)

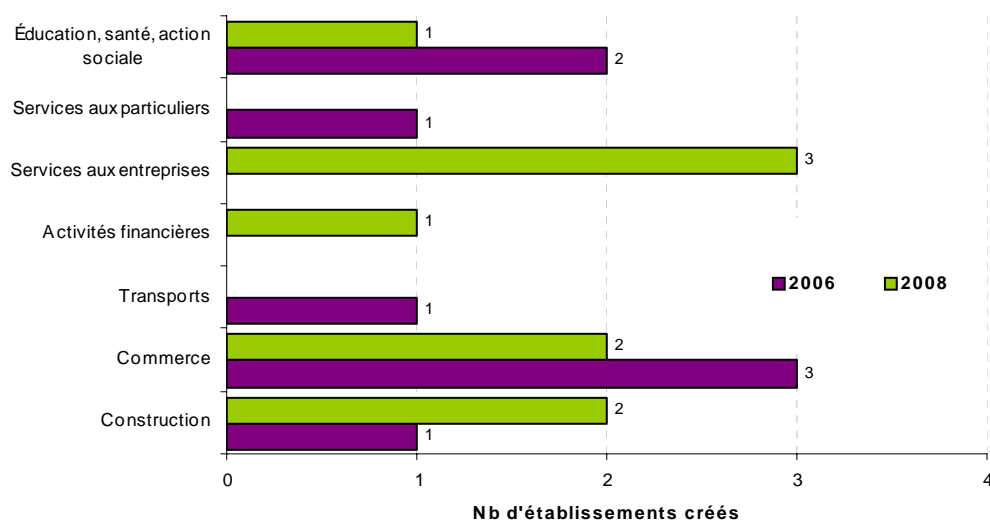

Source : INSEE - SIRENE

ÉQUIPEMENT COMMERCIAL

Les grandes surfaces (*surfaces de vente de plus de 300 m²*) implantées dans la commune

Aucune grande surface n'est implantée dans la commune.

Le petit commerce (*surfaces de vente de moins de 300 m²*) et les services

	Oberschaeffolsheim		CUS	
	Nombre	Surface (m ²)	Nombre	Surface (m ²)
Équipement de la personne	0	0	901	70 876
Équipement de la maison	0	0	280	39 760
Bricolage/jardinage	1	92	168	15 456
Culture/loisirs	2	268	319	42 536
Automobile	0	0	26	5 356
Divers	0	0	121	13 189
TOTAL	3	360	1 815	187 173

	Oberschaeffolsheim		CUS	
	Nombre	Surface (m ²)	Nombre	Surface (m ²)
Alimentation générale/spécialisée	1	72	314	22 608
Boisson, tabac	1	72	138	9 936
Boucherie, charcuterie	0	0	76	5 472
Boulangerie, pâtisserie	2	144	310	22 320
TOTAL	4	288	838	60 336

Source : Observatoire franco-allemand du commerce 2008

EMPLOI SALARIÉ EN 2007 ET 2008

Emploi salarié par secteur d'activité (en A17) en 2008 et évolution

Activité	Emplois salariés			Etablissements	
	2008	Evolution 2007-2008	Part des femmes	2008	Evolution 2007-2008
Agriculture, sylviculture et pêche	0			0	
Fabrication de denrées alimentaires, de boissons et de tabac	6	200,0%	50%	2	0,0%
Cokéfaction et raffinage	0			0	
Fabrication d'équipements électriques, électro., informatiques & machines	0			0	
Fabrication de matériels de transport	0			0	
Fabrication d'autres produits industriels	4	33,3%	25%	2	0,0%
Industries extractives, énergie, eau, gestion des déchets & dépollution	0			0	
Construction	37	-17,8%	16%	8	0,0%
Commerce, répar. automobiles & motocycles	37	23,3%	49%	7	0,0%
Transports et entreposage	4	33,3%	0%	2	0,0%
Hébergement et restauration	5	150,0%	20%	2	100,0%
Information et communication	12	9,1%	42%	1	0,0%
Activités financières et d'assurance	2	0,0%	0%	2	0,0%
Activités immobilières	0			0	
Activités scientifiques & techniques ; services administratifs & soutien	15	-6,3%	73%	4	0,0%
Administration publique, enseignement, santé & action sociale	5	0,0%	100%	3	0,0%
Autres activités de services	6	-25,0%	100%	2	0,0%
Activité inconnue	0			0	
TOTAL	133	4,7%	42%	35	2,9%

CUS	170328			14575	
Poids de la commune	0,1%			0,2%	

Evolution de l'emploi salarié de 1999 à 2008

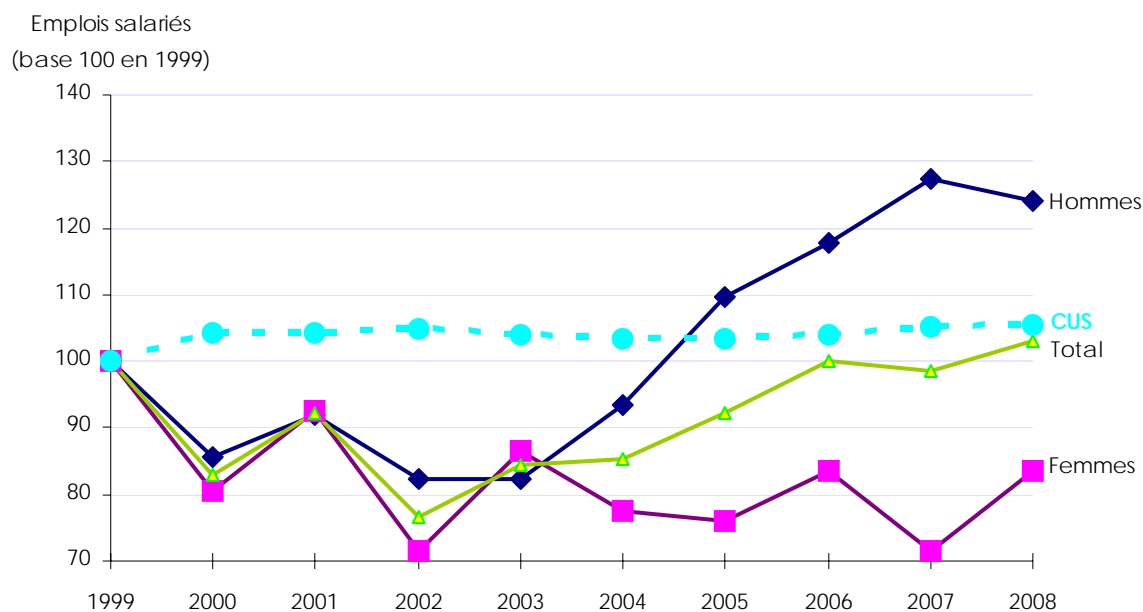

Source : UNEDIC (données 2008 provisoires)

MARCHÉ DU TRAVAIL

Caractéristiques des demandeurs d'emploi (catégorie 1)

	2007	2008	Evolution 2007-2008	Part de chaque catégorie en 2008	
				dans la commune	dans la CUS
Hommes	21	27	29%	59%	60%
Femmes	17	19	12%	41%	40%
Longue durée	9	10	11%	22%	23%
Moins de 25 ans	6	16	167%	35%	18%
Plus de 50 ans	11	13	18%	28%	12%
TOTAL	38	46	21%	100%	100%

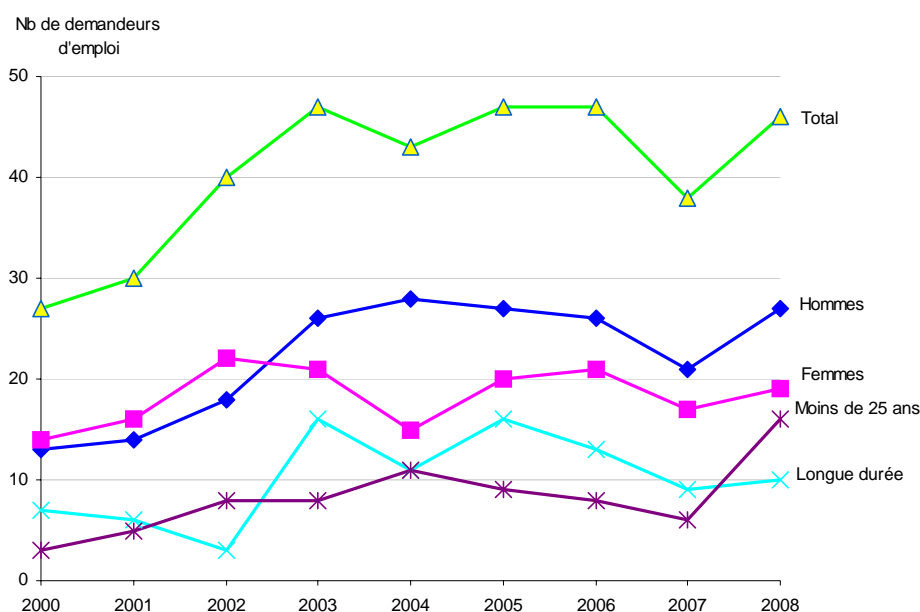

Les demandeurs d'emploi par catégorie socio-professionnelle

	2007	2008	Evolution 2007-2008	Part de chaque catégorie en 2008	
				dans la commune	dans la CUS
Manouvres	nc	nc			2%
Ouvriers spécialisés	nc	nc			10%
Ouvriers qualifiés P1 + P2	nc	8		17%	11%
Ouvriers qualifiés P3 + P4	nc	nc			3%
Employés non qualifiés	7	7	0%	15%	25%
Employés qualifiés	11	13	18%	28%	29%
Techniciens	6	5	-17%	11%	8%
Agents de maîtrise	nc	nc			3%
Ingénieurs et cadres	9	7	-22%	15%	8%
Non précisé	nc	nc			0%
TOTAL	38	46	21%	100%	100%

Source : INSEE - 4ème trimestre 2007 et 2008

CONSTRUCTION NEUVE DE LOCAUX D'ACTIVITÉ

Année	Surface des locaux commencés (en m²)					
	Bureaux	Commerces	Industriels	Agricoles	Autres	Total
1990	0	0	0	0	0	0
1991	0	0	0	0	0	0
1992	0	132	0	79	111	322
1993	401	0	0	0	0	401
1994	0	100	0	0	0	100
1995	0	0	0	147	0	147
1996	0	122	0	0	0	122
1997	0	0	0	0	0	0
1998	0	0	0	0	0	0
1999	0	0	0	0	938	938
2000	0	0	0	0	0	0
2001	0	0	0	0	342	342
2002	0	0	0	0	274	274
2003	0	0	0	0	0	0
2004	0	0	0	0	0	0
2005	0	0	10	0	2 248	2 258
2006	0	0	0	0	0	0
TOTAL	401	354	10	226	3 913	4 904

	Surface des locaux commencés en 2007 (en m²)					
	Bureaux	Commerces	Industriels	Agricoles	Autres	Total
CUS	32 716	19 384	68 922	64	45 025	166 111
Part de la commune dans la CUS	0,0%	0,0%	0,0%	0,0%	0,0%	0,0%

Source : DRE Alsace SITADEL

L'ECONOMIE DANS LES COMMUNES DE LA CUS

Commune de OSTWALD

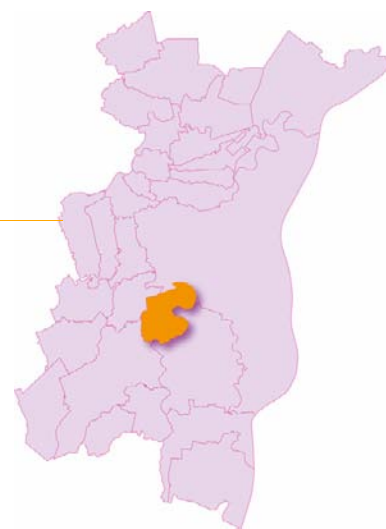

DONNÉES DE RÉFÉRENCE

Population totale en 2006 : 10 666 soit 2.3 % de la CUS
 Superficie du ban communal en km² : 7,11 soit 2.3% de la CUS
 Densité en 2006 (nombre d'habitants par km²) : 1 500

Population et emplois en 2006

	Population active		Emplois	
	Valeur	%	Valeur	%
Total (exploitation principale)	5 149		3 158	
Répartition par C.S.P. (exploitation complémentaire)				
Agriculteurs exploitants	6	0 %	6	0 %
Artisans, commerçants, chefs d'entreprise	228	4 %	195	6 %
Cadres	760	15 %	419	13 %
Professions intermédiaires	1 237	24 %	840	26 %
Employés	1 635	32 %	819	26 %
Ouvriers	1 257	25 %	914	29 %

Source : INSEE - RP 2006

REVENUS DES MÉNAGES

	Commune			CUS			Bas-Rhin		
	2003	2007	2003-2007	2003	2007	2003-2007	2003	2007	2003-2007
Nombre de foyers fiscaux	5 768	5 792	+ 24	249 238	255 024	+ 5 786	561 072	582 916	+ 21 844
Part des foyers fiscaux non imposés	38,5%	38,4%	- 0,1 pt	42,3%	43,4%	+ 1,1 pt	41,5%	41,4%	- 0,1 pt
Revenu net moyen imposable de l'année	17 629 €	23 954 €	+ 35,9 %	16 814 €	22 524 €	+ 34,0 %	16 906 €	22 845 €	+ 35,1 %
Revenus nets imposables par foyers fiscaux imposés	23 903 €	32 331 €	+ 35,3 %	24 376 €	32 967 €	+ 35,2 %	23 867 €	32 135 €	+ 34,6 %
Revenus nets imposables par foyers fiscaux non imposés	7 603 €	10 543 €	+ 38,7 %	6 520 €	8 918 €	+ 36,8 %	7 107 €	9 713 €	+ 36,7 %

Source : INSEE - DGI Revenus des foyers fiscaux

FISCALITÉ

	2005	2006	2007
Base intercommunale nette pour la taxe professionnelle	12 621 735 €	10 035 614 €	12 505 352 €

Taux d'imposition	2007	2008	Evolution
Intercommunal	16,53 %	16,87 %	+ 0,34 pt
Départemental	7,63 %	7,84 %	+ 0,21 pt
Régional	2,19 %	2,35 %	+ 0,16 pt

Source : DGI

TISSU ÉCONOMIQUE

Evolution du parc des établissements

	2001	2002	2003	2004	2005	2006	2007	2008	2009
Ostwald	413	436	436	454	480	481	489	508	524
Strasbourg	16 921	17 391	17 175	18 057	18 638	19 096	19 667	20 108	20 703
CUS	26 465	27 237	27 013	28 262	29 220	29 830	31 102	31 977	33 083

Source : INSEE - SIRENE

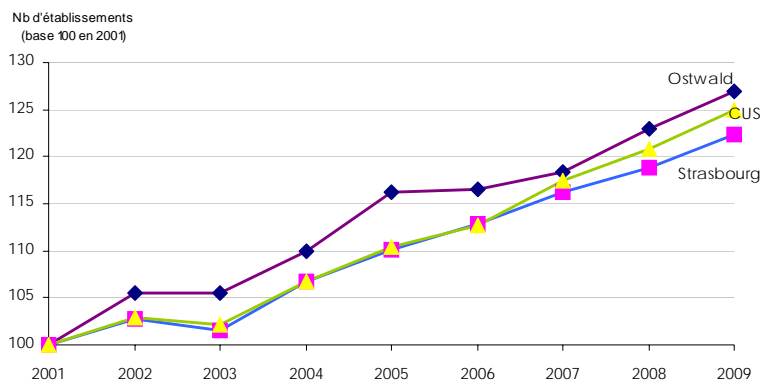

Répartition des établissements en A21 au 1.01.2009

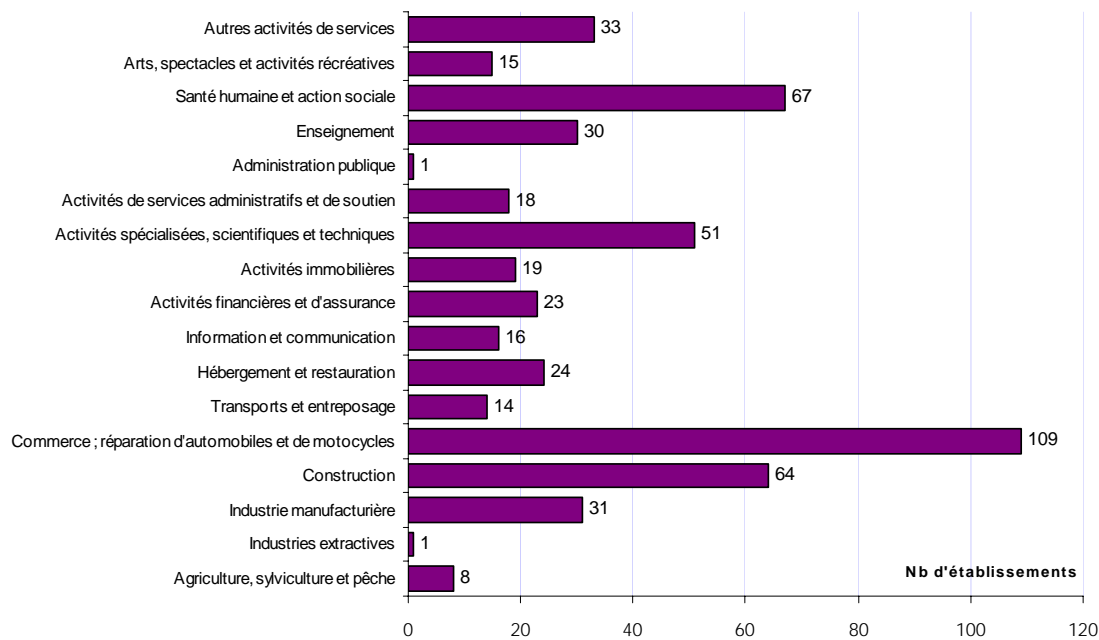

Répartition des établissements selon leurs tranches d'effectifs salariés en 2009

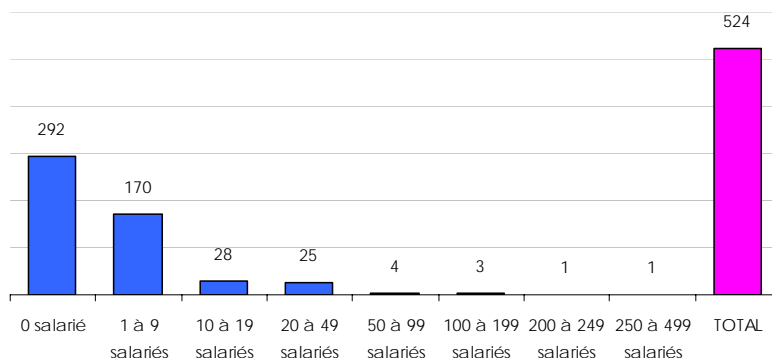

Les établissements de plus de 50 salariés de la commune

Nom de l'entreprise	Activité	Effectifs approchés
Samsic LI	Nettoyage courant des bâtiments	200
Mecacorp	Fabrication de pièces techniques à base de matières plastiques	200
Leroy Merlin France	Commerce de détail de quincaillerie, peintures et verres en grandes surfaces (400 m ² et plus)	100
Forclum Alsace Franche Comté	Travaux d'installation électrique dans tous locaux	100
TFE Strasbourg	Messagerie, fret express	100
JC Decaux SA	Régie publicitaire de médias	50
France Assainissement	Construction de réseaux pour fluides	50
Ass Rég Spécialisée Education Animation	Action sociale sans hébergement n.c.a.	50
Grandes Etapes Françaises	Hôtels et hébergement similaire	50

Source : INSEE - SIRENE - janvier 2009

DÉFAILLANCES D'ENTREPRISES DE JANVIER 2004 À JUIN 2009

Ensemble des défaillances d'entreprises de janvier 2004 à juin 2009

	2004	2005	2006	2007	2008	2009	Total
Ostwald	3	5	5	6	4	7	30
CUS	365	390	375	402	451	266	2 249

Défaillances d'entreprises dans la CUS par secteur d'activité (en A10) de janvier 2004 à juin 2009

	Entreprises	Emplois estimés*
Industrie	1	8
Construction	8	22
Commerce ; réparation d'automobiles et de motocycles	9	20
Transports et entreposage	3	83
Hébergement et restauration	1	1
Information et communication	2	3
Activités financières et d'assurance		
Activités immobilières	1	2
Activités spécialisées, scientifiques et techniques	2	0
Activités de services administratifs et de soutien	1	1
Enseignement	1	0
Santé humaine et action sociale		
Arts, spectacles et activités récréatives		
Autres activités de services	1	4
Total	30	144

Source : INSEE - Sirène, Bodacc

* Estimations d'emplois salariés Adeus

CRÉATION D'ÉTABLISSEMENTS DE 2000 À 2008

Ensemble des créations de 2000 à 2008

	2000	2006	2007	2008
Industries agricoles et alimentaires		1		
Industrie des biens de consommation	1			1
Industrie automobile				
Industries des biens d'équipement				1
Industries des biens intermédiaires			1	
Energie				
Construction	1	5	10	6
Commerce	8	9	8	12
Transports	1		1	
Activités financières				1
Activités immobilières	2	3	7	9
Services aux entreprises	9	6	6	13
Services aux particuliers	4		6	4
Éducation, santé, action sociale	2	1	4	9
Administration		1		
TOTAL	28	26	43	56

Créations d'établissements par secteur d'activité (en NES 16)

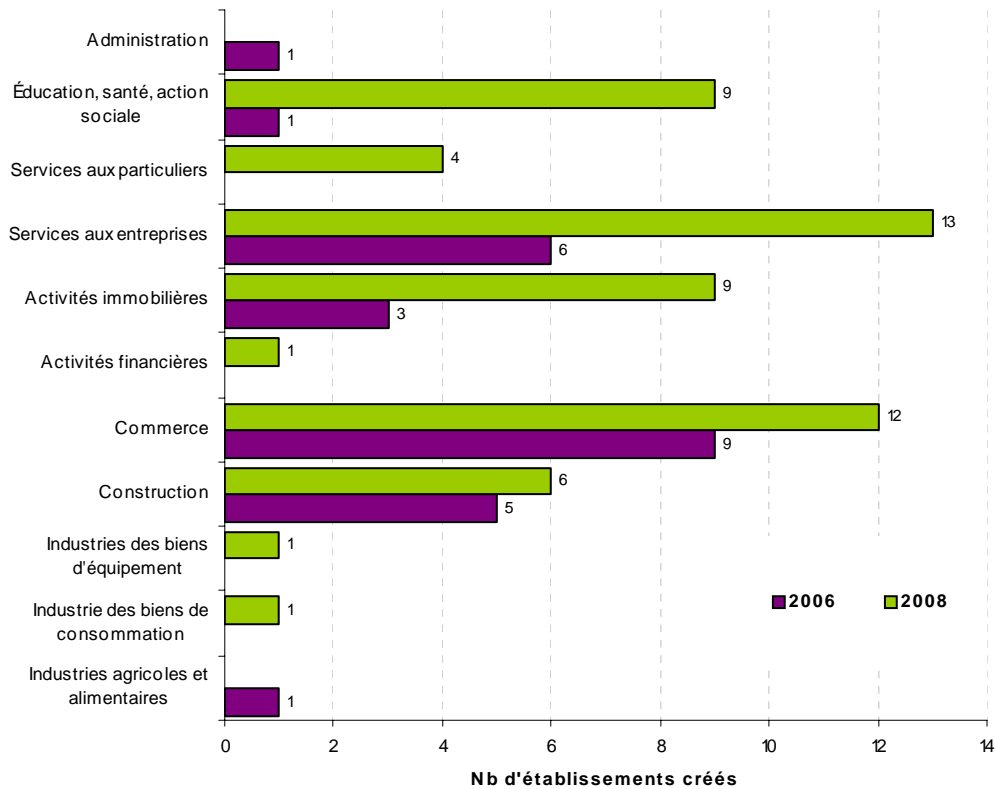

Source : INSEE - SIRENE

ÉQUIPEMENT COMMERCIAL

Les grandes surfaces (*surfaces de vente de plus de 300 m²*) implantées dans la commune

	Ostwald		CUS	
	Nombre	Surface (m ²)	Nombre	Surface (m ²)
Hypermarché	0	0	9	67 512
Supermarché	2	1 740	73	67 591
Divers	0	0	10	3 671
TOTAL	2	1 740	92	138 774

	Ostwald		CUS	
	Nombre	Surface (m ²)	Nombre	Surface (m ²)
Equipements de la personne	0	0	60	45 874
Equipements de la maison	5	3 650	87	117 223
Bricolage/jardinage	2	9 790	24	90 569
Culture/loisirs	2	1 100	37	39 342
Automobile	0	0	48	64 780
Centre commercial	0	0	14	37 120
Divers	0	0	33	56 131
TOTAL	9	14 540	303	451 039

Source : Inventaire ODEC 2008

Le petit commerce (*surfaces de vente de moins de 300 m²*) et les services

	Ostwald		CUS	
	Nombre	Surface (m ²)	Nombre	Surface (m ²)
Equipement de la personne	5	428	901	70 876
Equipement de la maison	3	426	280	39 760
Bricolage/jardinage	3	276	168	15 456
Culture/loisirs	7	938	319	42 536
Automobile	2	412	26	5 356
Divers	2	218	121	13 189
TOTAL	22	2 698	1 815	187 173

	Ostwald		CUS	
	Nombre	Surface (m ²)	Nombre	Surface (m ²)
Alimentation générale/spécialisée	9	648	314	22 608
Boisson, tabac	3	216	138	9 936
Boucherie, charcuterie	0	0	76	5 472
Boulangerie, pâtisserie	4	288	310	22 320
TOTAL	16	1 152	838	60 336

Source : Observatoire franco-allemand du commerce 2008

EMPLOI SALARIÉ EN 2007 ET 2008

Emploi salarié par secteur d'activité (en A17) en 2008 et évolution

Activité	Emplois salariés			Etablissements	
	2008	Evolution 2007-2008	Part des femmes	2008	Evolution 2007-2008
Agriculture, sylviculture et pêche	0			0	
Fabrication de denrées alimentaires, de boissons et de tabac	12	-14,3%	42%	1	0,0%
Cokéfaction et raffinage	0			0	
Fabrication d'équipements électriques, électro., informatiques & machines	55	0,0%	24%	3	0,0%
Fabrication de matériels de transport	0			0	
Fabrication d'autres produits industriels	359	-5,0%	30%	17	0,0%
Industries extractives, énergie, eau, gestion des déchets & dépollution	18	-5,3%	11%	1	0,0%
Construction	368	8,9%	9%	24	-4,0%
Commerce, répar. automobiles & motocycles	628	-2,5%	46%	65	-5,8%
Transports et entreposage	240	-7,7%	14%	5	-16,7%
Hébergement et restauration	185	-1,1%	57%	16	0,0%
Information et communication	28	7,7%	29%	7	16,7%
Activités financières et d'assurance	27	0,0%	59%	5	0,0%
Activités immobilières	8	-27,3%	50%	7	-12,5%
Activités scientifiques & techniques ; services administratifs & soutien	637	-2,7%	50%	35	-5,4%
Administration publique, enseignement, santé & action sociale	178	32,8%	83%	29	11,5%
Autres activités de services	46	-23,3%	67%	15	-21,1%
Activité inconnue	0			0	
TOTAL	2789	-0,7%	40%	230	-3,8%

CUS	170 328			14 575
Poids de la commune	1,6%			1,6%

Evolution de l'emploi salarié de 1999 à 2008

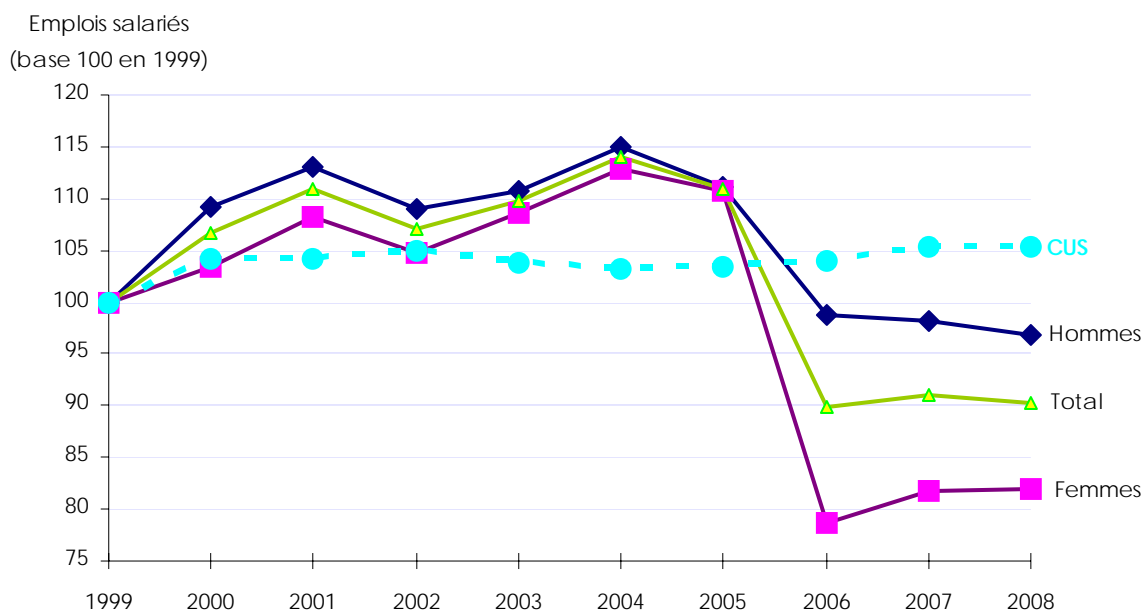

Source : UNEDIC (données 2008 provisoires)

MARCHÉ DU TRAVAIL

Caractéristiques des demandeurs d'emploi (catégorie 1)

	2007	2008	Evolution 2007-2008	Part de chaque catégorie en 2008	
				dans la commune	dans la CUS
Hommes	150	178	19%	53%	60%
Femmes	152	155	2%	47%	40%
Longue durée	90	81	-10%	24%	23%
Moins de 25 ans	66	68	3%	20%	18%
Plus de 50 ans	54	51	-6%	15%	12%
TOTAL	302	333	10%	100%	100%

Les demandeurs d'emploi par catégorie socio-professionnelle

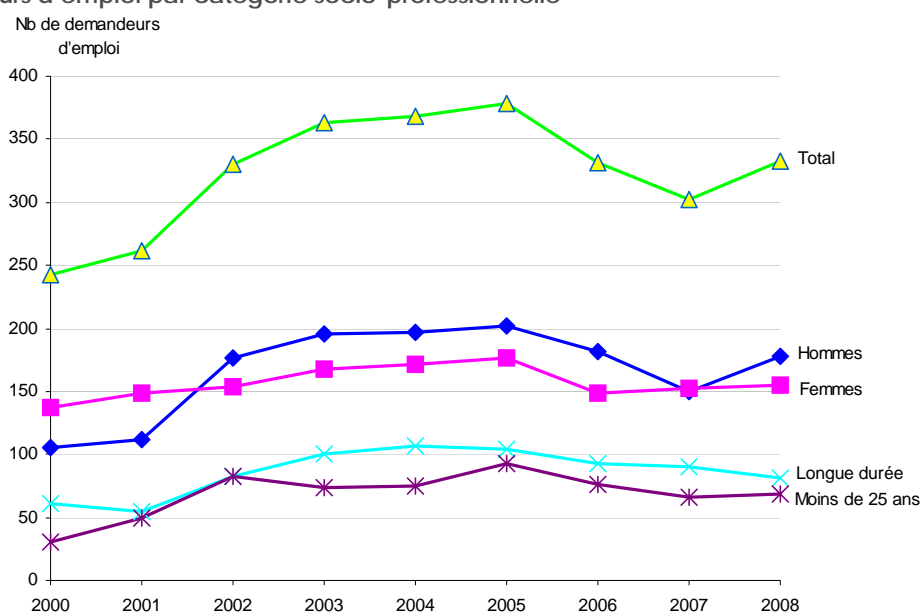

	2007	2008	Evolution 2007-2008	Part de chaque catégorie en 2008	
				dans la commune	dans la CUS
Manouvres	5	nc			2%
Ouvriers spécialisés	19	22	16%	7%	10%
Ouvriers qualifiés P1 + P2	36	44	22%	13%	11%
Ouvriers qualifiés P3 + P4	13	14	8%	4%	3%
Employés non qualifiés	79	98	24%	29%	25%
Employés qualifiés	110	101	-8%	30%	29%
Techniciens	18	19	6%	6%	8%
Agents de maîtrise	6	7	17%	2%	3%
Ingénieurs et cadres	16	23	44%	7%	8%
Non précisé	nc	nc			0%
TOTAL	302	333	10%	100%	100%

Source : INSEE - 4ème trimestre 2007 et 2008

CONSTRUCTION NEUVE DE LOCAUX D'ACTIVITÉ

Année	Surface des locaux commencés (en m ²)					
	Bureaux	Commerces	Industriels	Agricoles	Autres	Total
1990	0	56	2 707	54	0	2 817
1991	2 611	0	4 601	238	0	7 450
1992	153	2 148	3 586	0	6 583	12 470
1993	0	0	2 588	0	2 855	5 443
1994	1 740	0	4 370	0	0	6 110
1995	2 528	149	2 638	0	0	5 315
1996	0	145	0	0	1 040	1 185
1997	465	516	2 261	0	0	3 242
1998	0	1 148	1 287	0	0	2 435
1999	661	513	1 431	0	0	2 605
2000	4 342	131	1 920	0	0	6 393
2001	460	0	542	0	0	1 002
2002	860	0	0	0	0	860
2003	0	0	6	0	750	756
2004	44	863	1 401	0	0	2 308
2005	333	0	1 061	0	0	1 394
2006	0	0	6 405	0	5 414	11 819
TOTAL	14 197	5 669	36 804	292	16 642	73 604

	Surface des locaux commencés en 2006 (en m ²)					
	Bureaux	Commerces	Industriels	Agricoles	Autres	Total
CUS	32 716	19 384	68 922	64	45 025	166 111
Part de la commune dans la CUS	0,0%	0,0%	9,3%	0,0%	12,0%	7,1%

Source : DRE Alsace SITADEL

L'ECONOMIE DANS LES COMMUNES DE LA CUS

Commune de PLOBSHEIM

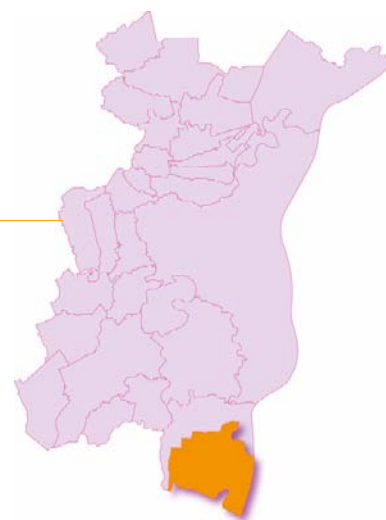

DONNÉES DE RÉFÉRENCE

Population totale en 2006 :	3 651	soit 0,8 % de la CUS
Superficie du ban communal en km ² :	16,64	soit 5,3 % de la CUS
Densité en 2006 (nombre d'habitants par km ²) :	219	

Population et emplois en 2006

	Population active		Emplois	
	Valeur	%	Valeur	%
Total (exploitation principale)	1 857		400	
Répartition par C.S.P. (exploitation complémentaire)				
Agriculteurs exploitants	8	0 %	8	2 %
Artisans, commerçants, chefs d'entreprise	80	4 %	57	15 %
Cadres	280	15 %	22	6 %
Professions intermédiaires	476	26 %	118	30 %
Employés	544	30 %	92	23 %
Ouvriers	452	25 %	95	24 %

Source : INSEE - RP 2006

REVENUS DES MÉNAGES

	Commune			CUS			Bas-Rhin		
	2003	2007	2003-2007	2003	2007	2003-2007	2003	2007	2003-2007
Nombre de foyers fiscaux	1 820	1 883	+ 63	249 238	255 024	+ 5 786	561 072	582 916	+ 21 844
Part des foyers fiscaux non imposés	31,8%	31,5%	- 0,3 pt	42,3%	43,4%	+ 1,1 pt	41,5%	41,4%	- 0,1 pt
Revenu net moyen imposable de l'année	19 674 €	27 128 €	+ 37,9 %	16 814 €	22 524 €	+ 34,0 %	16 906 €	22 845 €	+ 35,1 %
Revenus nets imposables par foyers fiscaux imposés	24 916 €	34 441 €	+ 38,2 %	24 376 €	32 967 €	+ 35,2 %	23 867 €	32 135 €	+ 34,6 %
Revenus nets imposables par foyers fiscaux non imposés	8 436 €	11 259 €	+ 33,5 %	6 520 €	8 918 €	+ 36,8 %	7 107 €	9 713 €	+ 36,7 %

Source : INSEE - DGI Revenus des foyers fiscaux

FISCALITÉ

	2005	2006	2007
Base intercommunale nette pour la taxe professionnelle	1 967 718 €	1 412 551 €	1 495 090 €

Taux d'imposition	2007	2008	Evolution
Intercommunal	16,74 %	17,04 %	+ 0,30 pt
Départemental	7,63 %	7,84 %	+ 0,21 pt
Régional	2,19 %	2,35 %	+ 0,16 pt

Source : DGI

TISSU ÉCONOMIQUE

Evolution du parc des établissements

	2001	2002	2003	2004	2005	2006	2007	2008	2009
Plobsheim	119	125	131	132	142	152	163	169	171
Strasbourg	16 921	17 391	17 175	18 057	18 638	19 096	19 667	20 108	20 703
CUS	26 465	27 237	27 013	28 262	29 220	29 830	31 102	31 977	33 083

Source : INSEE - SIRENE

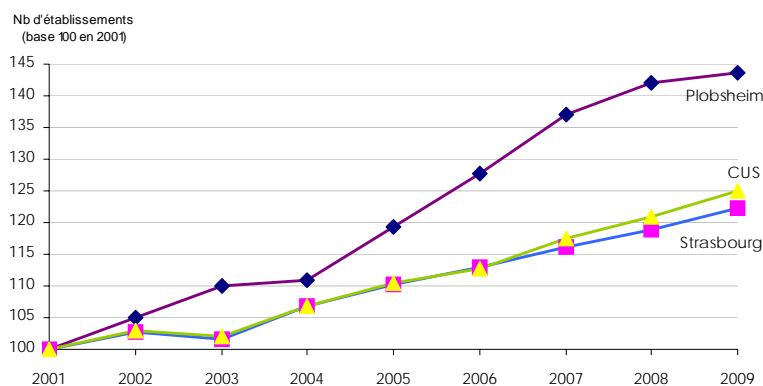

Répartition des établissements en A21 au 1.01.2009

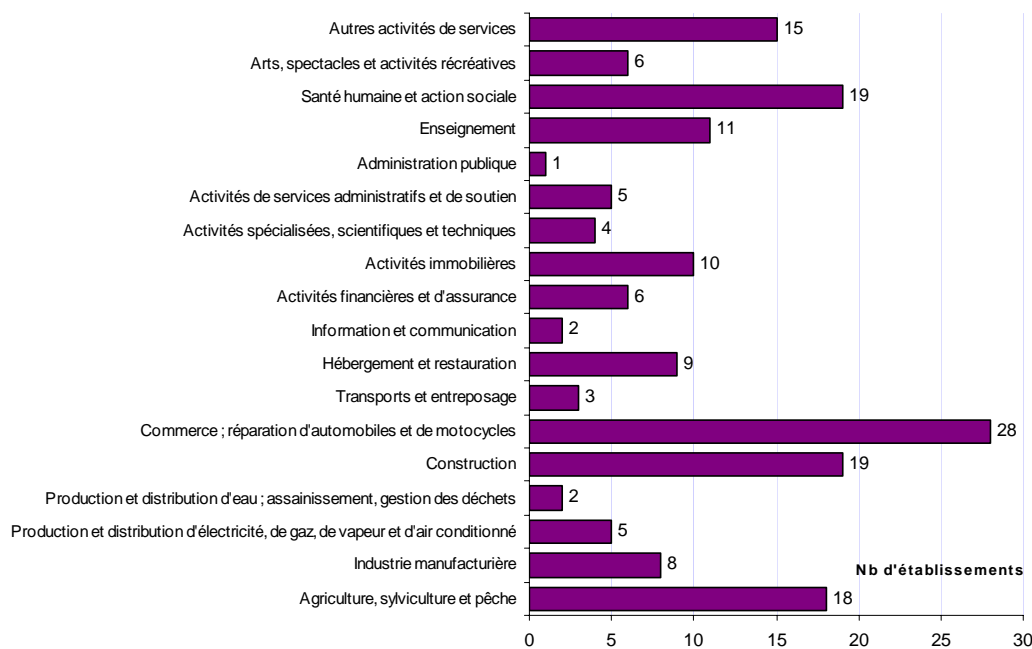

Répartition des établissements selon leurs tranches d'effectifs salariés en 2009

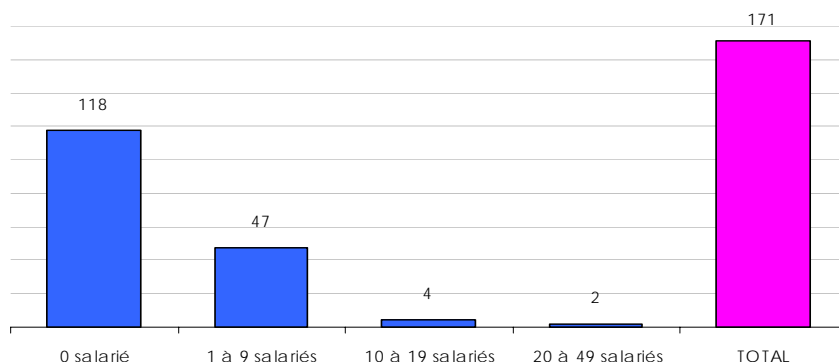

Les grands établissements de la commune

Nom de l'entreprise	Activité	Effectifs approchés
Commune de Plobsheim	Administration publique générale	20
Electricité de France	Distribution d'électricité	20
Menuiserie Barth	Travaux de menuiserie bois et pvc	10
Restaurant Au Boeuf	Restauration traditionnelle	10
Soc Aménagement du Golf de Plobsheim Le Kempferh	Gestion d'installations sportives	10
Fermetures et menuiseries Schoch	Commerce de détail de quincaillerie, peintures et verres en petites surfaces (moins de 400 m²)	10

Source : INSEE - SIRENE - janvier 2009

DÉFAILLANCES D'ENTREPRISES DE JANVIER 2004 À JUIN 2009

Ensemble des défaillances d'entreprises de janvier 2004 à juin 2009

	2004	2005	2006	2007	2008	2009	Total
Plobsheim		3	5	4	1	2	15
CUS	365	390	375	402	451	266	2 249

Défaillances d'entreprises dans la CUS par secteur d'activité (en A10) de janvier 2004 à juin 2009

	Entreprises	Emplois estimés*
Industrie		
Construction	3	4
Commerce ; réparation d'automobiles et de motocycles	4	6
Transports et entreposage		
Hébergement et restauration	4	10
Information et communication		
Activités financières et d'assurance		
Activités immobilières	2	0
Activités spécialisées, scientifiques et techniques	1	0
Activités de services administratifs et de soutien	1	15
Enseignement		
Santé humaine et action sociale		
Arts, spectacles et activités récréatives		
Autres activités de services		
Total	15	35

Source : INSEE - Sirène, Bodacc

* Estimations d'emplois salariés Adeus

CRÉATION D'ÉTABLISSEMENTS DE 2000 À 2008

Ensemble des créations de 2000 à 2008

	2000	2006	2007	2008
Industries agricoles et alimentaires	1		1	1
Industrie des biens de consommation		1	1	
Industrie automobile				
Industries des biens d'équipement				
Industries des biens intermédiaires				
Energie				
Construction		1	2	
Commerce	2	2	7	4
Transports				
Activités financières				
Activités immobilières	2	2	1	1
Services aux entreprises	4		2	1
Services aux particuliers		5		1
Éducation, santé, action sociale	2	2		2
Administration				
TOTAL	11	13	14	10

Créations d'établissements par secteur d'activité (en NES 16)

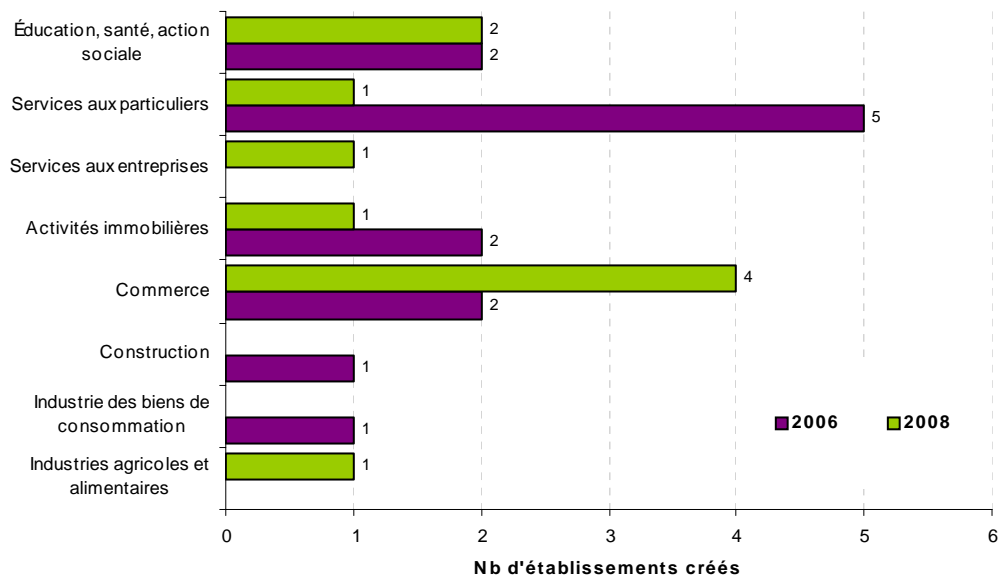

Source : INSEE - SIRENE

ÉQUIPEMENT COMMERCIAL

Les grandes surfaces (*surfaces de vente de plus de 300 m²*) implantées dans la commune

	Plobsheim		CUS	
	Nombre	Surface (m ²)	Nombre	Surface (m ²)
Hypermarché	0	0	9	67 512
Supermarché	1	800	73	67 591
Divers	0	0	10	3 671
TOTAL	1	800	92	138 774

Source : Inventaire ODEC 2008

Le petit commerce (*surfaces de vente de moins de 300 m²*) et les services

	Plobsheim		CUS	
	Nombre	Surface (m ²)	Nombre	Surface (m ²)
Équipement de la personne	2	168	901	70 876
Équipement de la maison	0	0	280	39 760
Bricolage/jardinage	4	368	168	15 456
Culture/loisirs	2	268	319	42 536
Automobile	0	0	26	5 356
Divers	0	0	121	13 189
TOTAL	8	804	1 815	187 173

	Plobsheim		CUS	
	Nombre	Surface (m ²)	Nombre	Surface (m ²)
Alimentation générale/spécialisée	0	0	314	22 608
Boisson, tabac	2	144	138	9 936
Boucherie, charcuterie	1	72	76	5 472
Boulangerie, pâtisserie	4	288	310	22 320
TOTAL	7	504	838	60 336

Source : Observatoire franco-allemand du commerce 2008

EMPLOI SALARIÉ EN 2007 ET 2008

Emploi salarié par secteur d'activité (en A17) en 2008 et évolution

Activité	Emplois salariés			Etablissements	
	2008	Evolution 2007-2008	Part des femmes	2008	Evolution 2007-2008
Agriculture, sylviculture et pêche	0			0	
Fabrication de denrées alimentaires, de boissons et de tabac	8	0,0%	50%	2	0,0%
Cokéfaction et raffinage	0			0	
Fabrication d'équipements électriques, électro., informatiques & machines	0			0	
Fabrication de matériels de transport	0			0	
Fabrication d'autres produits industriels	2	0,0%	50%	1	0,0%
Industries extractives, énergie, eau, gestion des déchets & dépollution	0			0	
Construction	56	12,0%	11%	10	11,1%
Commerce, répar. automobiles & motocycles	38	-7,3%	47%	10	0,0%
Transports et entreposage	1	0,0%	100%	1	0,0%
Hébergement et restauration	36	12,5%	47%	6	0,0%
Information et communication	0			0	
Activités financières et d'assurance	5	-16,7%	60%	1	0,0%
Activités immobilières	0			0	
Activités scientifiques & techniques ; services administratifs & soutien	16	-5,9%	63%	6	0,0%
Administration publique, enseignement, santé & action sociale	20	5,3%	85%	9	28,6%
Autres activités de services	35	-5,4%	51%	7	16,7%
Activité inconnue	0			0	
TOTAL	217	1,9%	44%	53	8,2%

CUS	170 328			14 575	
Poids de la commune	0,1%			0,4%	

Evolution de l'emploi salarié de 1999 à 2008

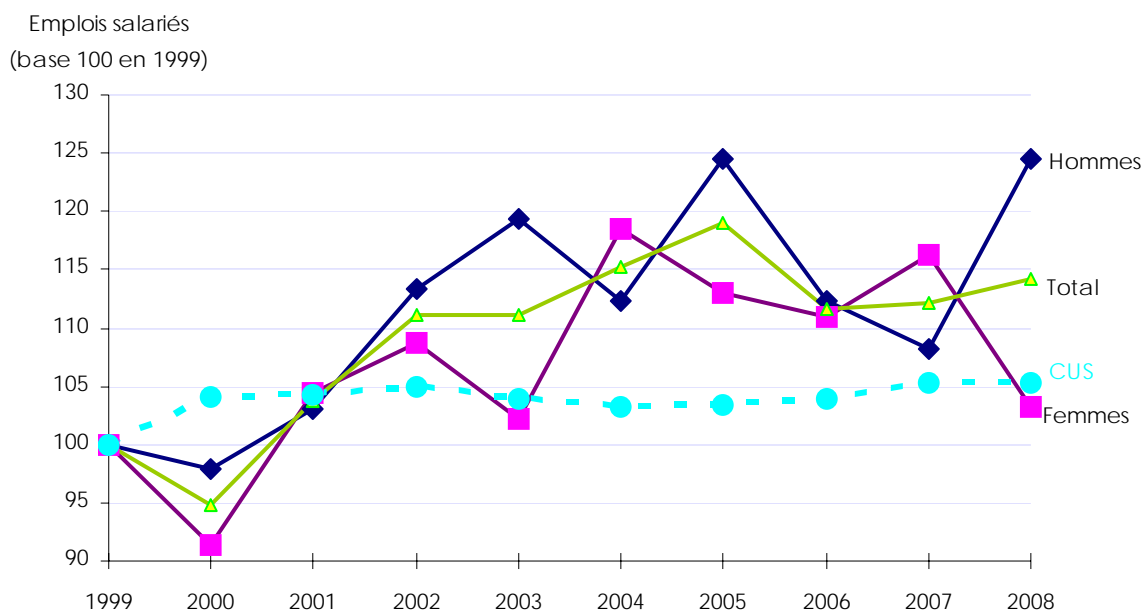

Source : UNEDIC (données 2008 provisoires)

MARCHÉ DU TRAVAIL

Caractéristiques des demandeurs d'emploi (catégorie 1)

	2007	2008	Evolution 2007-2008	Part de chaque catégorie en 2008	
				dans la commune	dans la CUS
Hommes	32	41	28%	55%	60%
Femmes	24	34	42%	45%	40%
Longue durée	21	19	-10%	25%	23%
Moins de 25 ans	12	17	42%	23%	18%
Plus de 50 ans	17	14	-18%	19%	12%
TOTAL	56	75	34%	100%	100%

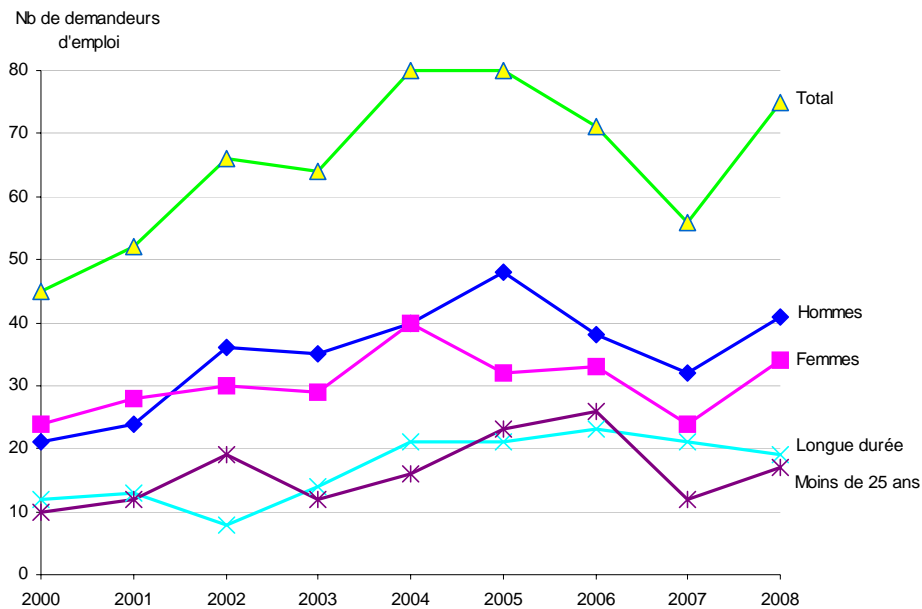

Les demandeurs d'emploi par catégorie socio-professionnelle

	2007	2008	Evolution 2007-2008	Part de chaque catégorie en 2008	
				dans la commune	dans la CUS
Manouvres	nc	nc			2%
Ouvriers spécialisés	nc	6		8%	10%
Ouvriers qualifiés P1 + P2	10	12	20%	16%	11%
Ouvriers qualifiés P3 + P4	nc	nc			3%
Employés non qualifiés	7	13	86%	17%	25%
Employés qualifiés	22	26	18%	35%	29%
Techniciens	nc	nc			8%
Agents de maîtrise	nc	nc			3%
Ingénieurs et cadres	5	8	60%	11%	8%
Non précisé	nc	nc			0%
TOTAL	56	75	34%	100%	100%

Source : INSEE - 4ème trimestre 2007 et 2008

CONSTRUCTION NEUVE DE LOCAUX D'ACTIVITÉ

Année	Surface des locaux commencés (en m ²)					
	Bureaux	Commerces	Industriels	Agricoles	Autres	Total
1990	0	329	0	0	590	919
1991	0	0	0	0	0	0
1992	0	0	0	0	138	138
1993	621	177	25	609	8 867	10 299
1994	0	0	0	0	205	205
1995	0	0	88	0	0	88
1996	0	115	0	0	0	115
1997	0	0	546	0	0	546
1998	0	0	0	0	0	0
1999	28	0	0	0	0	28
2000	0	0	0	0	0	0
2001	0	0	893	0	0	893
2002	0	0	345	0	420	765
2003	0	0	0	0	78	78
2004	0	0	0	0	0	0
2005	0	0	0	0	0	0
2006	0	0	0	0	250	250
TOTAL	649	621	1 897	609	10 548	14 324

	Surface des locaux commencés en 2006 ² (en m ²)					
	Bureaux	Commerces	Industriels	Agricoles	Autres	Total
CUS	32 716	19 384	68 922	64	45 025	166 111
Part de la commune dans la CUS	0,0%	0,0%	0,0%	0,0%	0,6%	0,2%

Source : DRE Alsace SITADEL

L'ECONOMIE DANS LES COMMUNES DE LA CUS

Commune de REICHSTETT



DONNÉES DE RÉFÉRENCE

Population totale en 2006 :	4 558	soit 1.0 % de la CUS
Superficie du ban communal en km ² :	7,61	soit 2,4 % de la CUS
Densité en 2006 (nombre d'habitants par km ²) :	599	

Population et emplois en 2006

	Population active		Emplois	
	Valeur	%	Valeur	%
Total (exploitation principale)	2 072		2 660	
Répartition par C.S.P. (exploitation complémentaire)				
Agriculteurs exploitants	0	0 %	4	0 %
Artisans, commerçants, chefs d'entreprise	110	5 %	102	4 %
Cadres	380	18 %	440	17 %
Professions intermédiaires	572	28 %	736	28 %
Employés	617	30 %	454	17 %
Ouvriers	384	19 %	891	34 %

Source : INSEE - RP 2006

REVENUS DES MÉNAGES

	Commune			CUS			Bas-Rhin		
	2003	2007	2003-2007	2003	2007	2003-2007	2003	2007	2003-2007
Nombre de foyers fiscaux	2 511	2 530	+ 19	249 238	255 024	+ 5 786	561 072	582 916	+ 21 844
Part des foyers fiscaux non imposés	31,9%	32,0%	+ 0,1 pt	42,3%	43,4%	+ 1,1 pt	41,5%	41,4%	- 0,1 pt
Revenu net moyen imposable de l'année	19 612 €	26 054 €	+ 32,8 %	16 814 €	22 524 €	+ 34,0 %	16 906 €	22 845 €	+ 35,1 %
Revenus nets imposables par foyers fiscaux imposés	25 101 €	33 296 €	+ 32,7 %	24 376 €	32 967 €	+ 35,2 %	23 867 €	32 135 €	+ 34,6 %
Revenus nets imposables par foyers fiscaux non imposés	7 916 €	10 647 €	+ 34,5 %	6 520 €	8 918 €	+ 36,8 %	7 107 €	9 713 €	+ 36,7 %

Source : INSEE - DGI Revenus des foyers fiscaux

FISCALITÉ

	2005	2006	2007
Base intercommunale nette pour la taxe professionnelle	18 215 409 €	17 444 937 €	18 628 454 €

Taux d'imposition	2007	2008	Evolution
Intercommunal	15,34 %	15,88 %	+ 0,54 pt
Départemental	7,63 %	7,84 %	+ 0,21 pt
Régional	2,19 %	2,35 %	+ 0,16 pt

Source : DGI

TISSU ÉCONOMIQUE

Evolution du parc des établissements

	2001	2002	2003	2004	2005	2006	2007	2008	2009
Reichstett	282	288	278	276	269	277	283	294	319
Strasbourg	16 921	17 391	17 175	18 057	18 638	19 096	19 667	20 108	20 703
CUS	26 465	27 237	27 013	28 262	29 220	29 830	31 102	31 977	33 083

Source : INSEE - SIRENE



Répartition des établissements en A21 au 1.01.2009

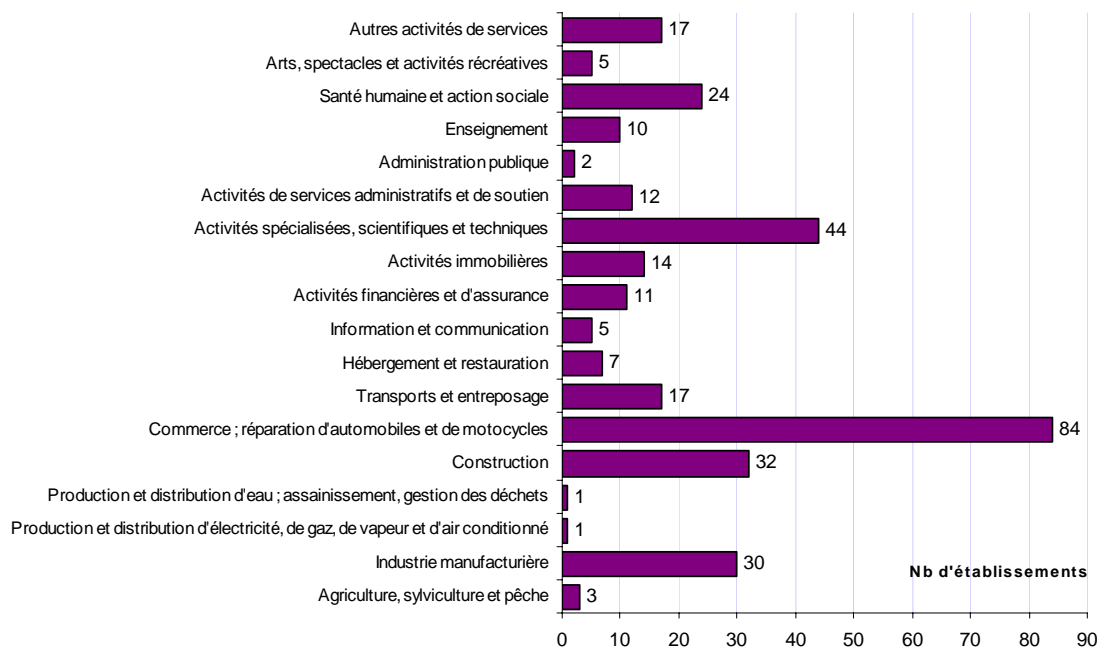

Répartition des établissements selon leurs tranches d'effectifs salariés en 2009

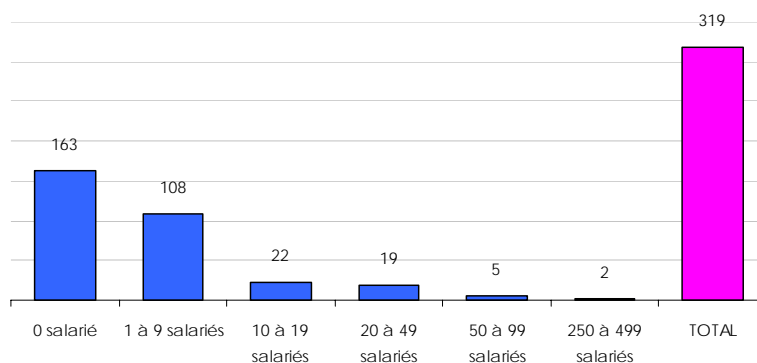

Les grands établissements implantés dans la commune

Nom de l'entreprise	Activité	Effectifs approchés
Sidel Conveying	Conception d'ensemble et assemblage sur site industriel d'équipements de contrôle des processus industriels	400
Union des Coopérateurs d'Alsace	Entreposage et stockage non frigorifique	400
RSM Segec	Activités comptables	50
Tradimar Strasbourg	Entreposage et stockage non frigorifique	50
SA H R E	Location de camions avec chauffeur	50
Schoro Electricité	Travaux d'installation électrique dans tous locaux	50
Stef-Tfe	Entreposage et stockage frigorifique	50

Source : INSEE - SIRENE - janvier 2009

DÉFAILLANCES D'ENTREPRISES DE JANVIER 2004 À JUIN 2009

Ensemble des défaillances d'entreprises de janvier 2004 à juin 2009

	2004	2005	2006	2007	2008	2009	Total
Reichstett	4	5	10	5	4	3	31
CUS	365	390	375	402	451	266	2 249

Défaillances d'entreprises dans la CUS par secteur d'activité (en A10) de janvier 2004 à juin 2009

	Entreprises	Emplois estimés*
Industrie	4	34
Construction	7	15
Commerce ; réparation d'automobiles et de motocycles	12	85
Transports et entreposage	1	0
Hébergement et restauration	2	0
Information et communication		
Activités financières et d'assurance		
Activités immobilières	1	2
Activités spécialisées, scientifiques et techniques	1	8
Activités de services administratifs et de soutien		
Enseignement		
Santé humaine et action sociale		
Arts, spectacles et activités récréatives	1	1
Autres activités de services	2	75
Total	31	220

Source : INSEE - Sirene, Bodacc

* Estimations d'emplois salariés Adeus

CRÉATION D'ÉTABLISSEMENTS DE 2000 À 2008

Ensemble des créations de 2000 à 2008

	2000	2006	2007	2008
Industries agricoles et alimentaires				1
Industrie des biens de consommation		1	1	1
Industrie automobile				
Industries des biens d'équipement				1
Industries des biens intermédiaires				1
Energie				
Construction	3	3	2	4
Commerce	4	4	8	9
Transports	1	1	1	1
Activités financières				1
Activités immobilières		1	4	2
Services aux entreprises	8	10	5	13
Services aux particuliers	2	1	1	6
Éducation, santé, action sociale	1		1	
Administration				
TOTAL	19	21	23	40

Créations d'établissements par secteur d'activité (en NES 16)

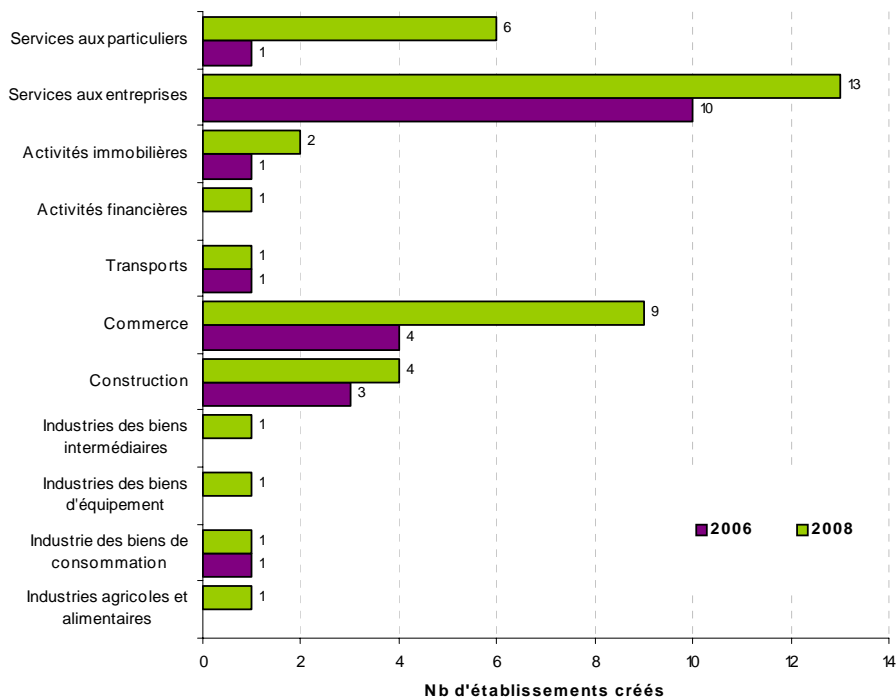

Source : INSEE - SIRENE

ÉQUIPEMENT COMMERCIAL

Les grandes surfaces (*surfaces de vente de plus de 300 m²*) implantées dans la commune

	Reichstett		CUS	
	Nombre	Surface (m ²)	Nombre	Surface (m ²)
Hypermarché	0	0	9	67 512
Supermarché	1	1 147	73	67 591
Divers	0	0	10	3 671
TOTAL	1	1 147	92	138 774

Source : Inventaire ODEC 2008

Le petit commerce (*surfaces de vente de moins de 300 m²*) et les services

	Reichstett		CUS	
	Nombre	Surface (m ²)	Nombre	Surface (m ²)
Équipement de la personne	3	260	901	70 876
Équipement de la maison	2	284	280	39 760
Bricolage/jardinage	1	92	168	15 456
Culture/loisirs	1	134	319	42 536
Automobile	1	206	26	5 356
Divers	1	109	121	13 189
TOTAL	9	1 085	1 815	187 173

	Reichstett		CUS	
	Nombre	Surface (m ²)	Nombre	Surface (m ²)
Alimentation générale/spécialisée	1	72	314	22 608
Boisson, tabac	1	72	138	9 936
Boucherie, charcuterie	1	72	76	5 472
Boulangerie, pâtisserie	4	288	310	22 320
TOTAL	7	504	838	60 336

Source : Observatoire franco-allemand du commerce 2008

EMPLOI SALARIÉ EN 2007 ET 2008

Emploi salarié par secteur d'activité (en A17) en 2008 et évolution

Activité	Emplois salariés			Etablissements	
	2008	Evolution 2007-2008	Part des femmes	2008	Evolution 2007-2008
Agriculture, sylviculture et pêche	0			0	
Fabrication de denrées alimentaires, de boissons et de tabac	83	-6,7%	27%	6	20,0%
Cokéfaction et raffinage	276	4,5%	13%	1	0,0%
Fabrication d'équipements électriques, électro., informatiques & machines	107	-7,8%	28%	6	0,0%
Fabrication de matériels de transport	0			0	
Fabrication d'autres produits industriels	396	0,3%	20%	7	0,0%
Industries extractives, énergie, eau, gestion des déchets & dépollution	22	0,0%	9%	2	0,0%
Construction	177	2,9%	9%	20	17,6%
Commerce, répar. automobiles & motocycles	397	-4,6%	29%	42	0,0%
Transports et entreposage	646	-7,1%	22%	7	0,0%
Hébergement et restauration	27	-3,6%	59%	6	0,0%
Information et communication	14	-6,7%	7%	2	0,0%
Activités financières et d'assurance	26	13,0%	65%	7	75,0%
Activités immobilières	7	0,0%	57%	4	0,0%
Activités scientifiques & techniques ; services administratifs & soutien	402	-2,7%	35%	27	3,8%
Administration publique, enseignement, santé & action sociale	10	0,0%	100%	7	0,0%
Autres activités de services	33	-5,7%	48%	9	12,5%
Activité inconnue	0			0	
TOTAL	2 623	-2,9%	25%	153	6,3%

CUS	170 328			14 575
Poids de la commune	1,5%			1,0%

Evolution de l'emploi salarié de 1999 à 2008

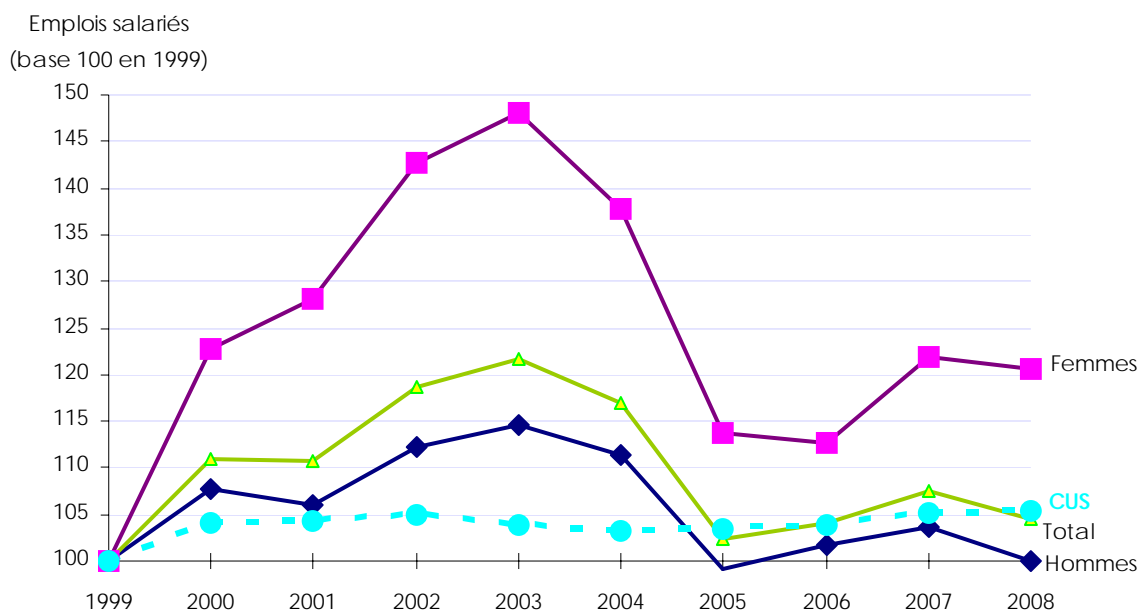

Source : UNEDIC (données 2008 provisoires)

MARCHÉ DU TRAVAIL

Caractéristiques des demandeurs d'emploi (catégorie 1)

	2007	2008	Evolution 2007-2008	Part de chaque catégorie en 2008	
				dans la commune	dans la CUS
Hommes	42	50	19%	55%	60%
Femmes	58	41	-29%	45%	40%
Longue durée	24	17	-29%	19%	23%
Moins de 25 ans	19	22	16%	24%	18%
Plus de 50 ans	16	11	-31%	12%	12%
TOTAL	100	91	-9%	100%	100%

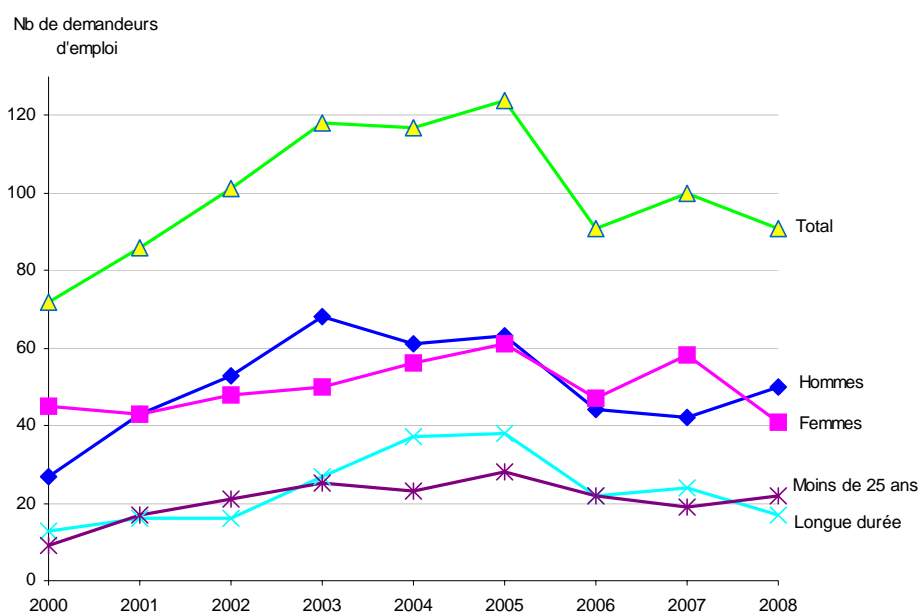

Les demandeurs d'emploi par catégorie socio-professionnelle

	2007	2008	Evolution 2007-2008	Part de chaque catégorie en 2008	
				dans la commune	dans la CUS
Manoeuvres	nc	nc			2%
Ouvriers spécialisés	nc	nc			10%
Ouvriers qualifiés P1 + P2	6	9	50%	10%	11%
Ouvriers qualifiés P3 + P4	nc	nc			3%
Employés non qualifiés	23	23	0%	25%	25%
Employés qualifiés	41	28	-32%	31%	29%
Techniciens	6	9	50%	10%	8%
Agents de maîtrise	nc	5		5%	3%
Ingénieurs et cadres	16	11	-31%	12%	8%
Non précisé	nc	nc			0%
TOTAL	100	91	-9%	100%	100%

Source : INSEE - 4ème trimestre 2007 et 2008

CONSTRUCTION NEUVE DE LOCAUX D'ACTIVITÉ

Année	Surface des locaux commencés (en m²)					
	Bureaux	Commerces	Industriels	Agricoles	Autres	Total
1990	240	398	4559	0	87	5284
1991	491	1343	4635	0	0	6469
1992	684	0	9092	0	24	9800
1993	3272	0	878	0	478	4628
1994	3617	1787	1165	0	1976	8545
1995	0	0	0	0	2583	2583
1996	530	0	0	0	102	632
1997	1629	0	36276	0	0	37905
1998	0	1603	0	0	0	1603
1999	1357	0	3464	0	111	4932
2000	0	0	0	0	0	0
2001	0	63	1215	0	0	1278
2002	2956	0	1219	0	186	4361
2003	1252	0	1032	0	0	2284
2004	0	0	0	0	147	147
2005	319	0	1240	0	0	1559
2006	200	0	438	0	0	638
TOTAL	16 547	5 194	65 213	0	5 694	92 648

	Surface des locaux commencés en 2006 (en m²)					
	Bureaux	Commerces	Industriels	Agricoles	Autres	Total
CUS	32 716	19 384	68 922	64	45 025	166 111
Part de la commune dans la CUS	0,6%	0,0%	0,6%	0,0%	0,0%	0,4%

Source : DRE Alsace SITADEL

L'ECONOMIE DANS LES COMMUNES DE LA CUS

Commune de SCHILTIGHEIM

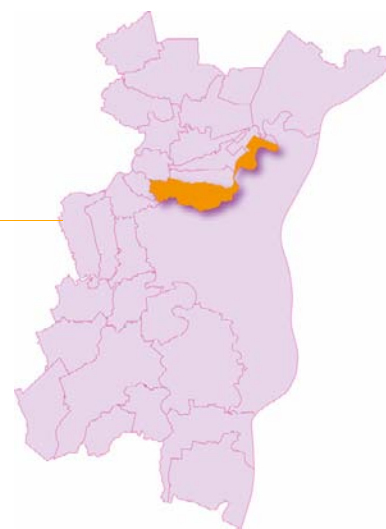

DONNÉES DE RÉFÉRENCE

Population totale en 2006 : 31 239 soit 6.7 % de la CUS
 Superficie du ban communal en km² : 7,63 soit 2,4 % de la CUS
 Densité en 2006 (nombre d'habitants par km²) : 4 094

Population et emplois en 2006

	Population active		Emplois	
	Valeur	%	Valeur	%
Total (exploitation principale)	15 684		16 299	
Répartition par C.S.P. (exploitation complémentaire)				
Agriculteurs exploitants	0	0 %	4	0 %
Artisans, commerçants, chefs d'entreprise	573	4 %	635	4 %
Cadres	1 988	13 %	3 473	22 %
Professions intermédiaires	3 670	24 %	4 680	29 %
Employés	4 788	31 %	4 300	27 %
Ouvriers	4 436	29 %	2 962	18 %

Source : INSEE - RP 2006

REVENUS DES MÉNAGES

	Commune			CUS			Bas-Rhin		
	2003	2007	2003-2007	2003	2007	2003-2007	2003	2007	2003-2007
Nombre de foyers fiscaux	18 161	18 652	+ 491	249 238	255 024	+ 5 786	561 072	582 916	+ 21 844
Part des foyers fiscaux non imposés	46,0%	47,2%	+ 1,2 pt	42,3%	43,4%	+ 1,1 pt	41,5%	41,4%	- 0,1 pt
Revenu net moyen imposable de l'année	13 704 €	18 258 €	+ 33,2 %	16 814 €	22 524 €	+ 34,0 %	16 906 €	22 845 €	+ 35,1 %
Revenus nets imposables par foyers fiscaux imposés	19 665 €	26 628 €	+ 35,4 %	24 376 €	32 967 €	+ 35,2 %	23 867 €	32 135 €	+ 34,6 %
Revenus nets imposables par foyers fiscaux non imposés	6 691 €	8 885 €	+ 32,8 %	6 520 €	8 918 €	+ 36,8 %	7 107 €	9 713 €	+ 36,7 %

Source : INSEE - DGI Revenus des foyers fiscaux

FISCALITÉ

	2005	2006	2007
Base intercommunale nette pour la taxe professionnelle	72 587 777 €	77 166 923 €	73 724 382 €

Taux d'imposition	2007	2008	Evolution
Intercommunal	17,41 %	17,6 %	+ 0,19 pt
Départemental	7,63 %	7,84 %	+ 0,21 pt
Régional	2,19 %	2,35 %	+ 0,16 pt

Source : DGI

TISSU ÉCONOMIQUE

Evolution du parc des établissements

	2001	2002	2003	2004	2005	2006	2007	2008	2009
Schiltigheim	1 623	1 697	1 669	1 774	1 871	1 938	1 996	2 112	2 271
Strasbourg	16 921	17 391	17 175	18 057	18 638	19 096	19 667	20 108	20 703
CUS	26 465	27 237	27 013	28 262	29 220	29 830	31 102	31 977	33 083

Source : INSEE - SIRENE

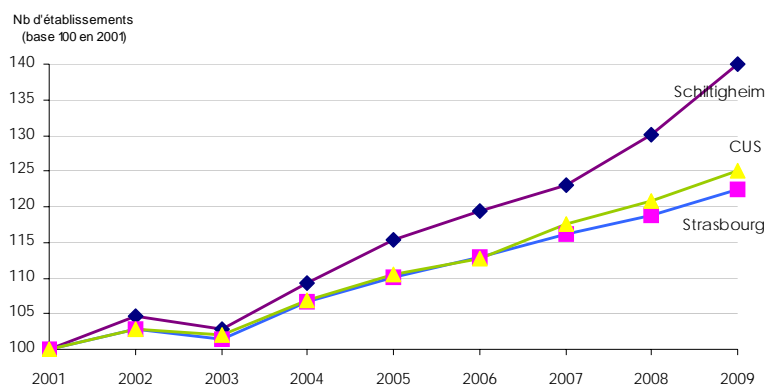

Répartition des établissements en A21 au 1.01.2009

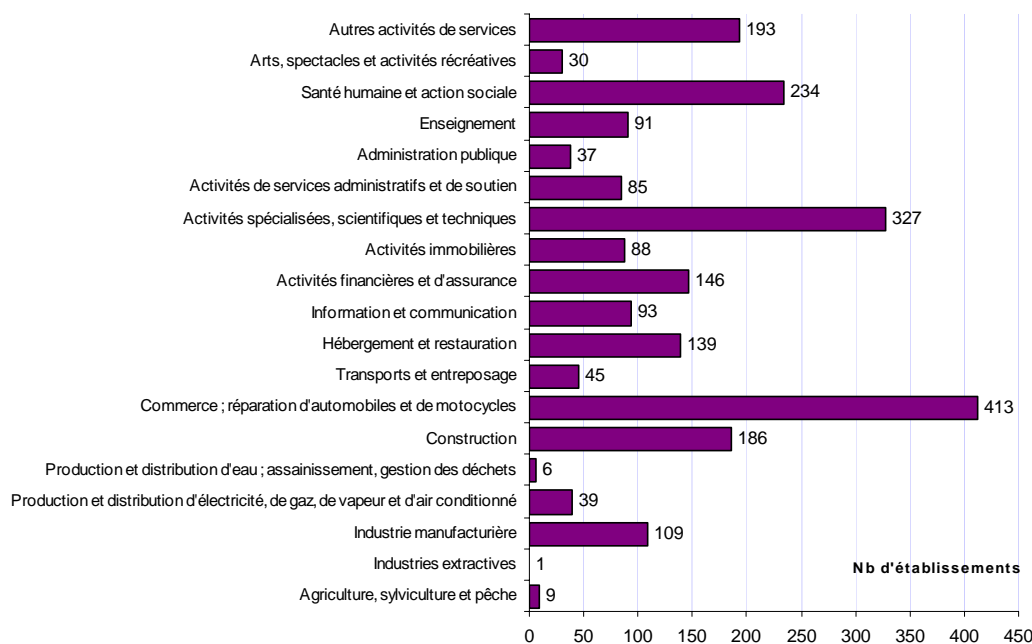

Répartition des établissements selon leurs tranches d'effectifs salariés en 2009

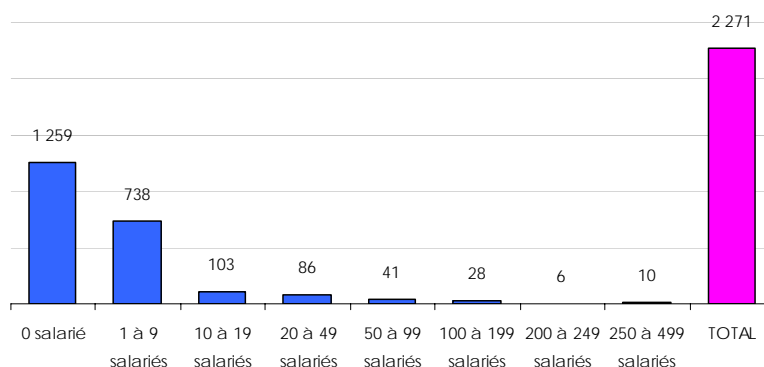

Les grands établissements implantés dans la commune

Nom de l'entreprise	Activité	Effectifs approchés
Alsacienne de Restauration	Restauration collective sous contrat	400
La Poste	Activités de poste	400
Commune de Schiltigheim	Administration publique générale	300
Synd Interhosp Comm Urbaine Strasbourg	Activités hospitalières	300
Steelcase Sa	Fabrication de meubles de bureau et de magasin	300
France Telecom	Télécommunications filaires	300
Entreprise H. Reinier	Autres activités de nettoyage n.c.a.	200
U R S S A F du Bas Rhin	Activités générales de sécurité sociale	200
La Poste	Activités de poste	200
France Telecom	Télécommunications filaires	200
Heineken Entreprise	Fabrication de bière	200
Schiltigheim Distribution	Hypermarchés	200
B2S Strasbourg	Activités de centres d'appels	200
Société Générale	Autres intermédiations monétaires	200
Caddie	Fabrication d'autres articles métalliques	200
Epicerie Gros Hoffmann Heywang Knodere	Commerce de gros alimentaire non spécialisé	200

Source : INSEE - SIRENE - janvier 2009

DÉFAILLANCES D'ENTREPRISES DE JANVIER 2004 À JUIN 2009

Ensemble des défaillances d'entreprises de janvier 2004 à juin 2009

	2004	2005	2006	2007	2008	2009	Total
Schiltigheim	18	25	29	19	27	23	141
CUS	365	390	375	402	451	266	2 249

Défaillances d'entreprises dans la CUS par secteur d'activité (en A10) de janvier 2004 à juin 2009

	Entreprises	Emplois estimés*
Industrie	11	117
Construction	34	55
Commerce ; réparation d'automobiles et de motocycles	36	67
Transports et entreposage	1	1
Hébergement et restauration	22	112
Information et communication	3	26
Activités financières et d'assurance	1	0
Activités immobilières	4	3
Activités spécialisées, scientifiques et techniques	12	39
Activités de services administratifs et de soutien	6	9
Enseignement	3	5
Santé humaine et action sociale	1	8
Arts, spectacles et activités récréatives		
Autres activités de services	7	8
Total	141	450

Source : INSEE - Sirene, Bodacc
* Estimations d'emplois salariés Adeus

CRÉATION D'ÉTABLISSEMENTS DE 2000 À 2008

Ensemble des créations de 2000 à 2008

	2000	2006	2007	2008
Industries agricoles et alimentaires	1	1	1	6
Industrie des biens de consommation	1	4	5	3
Industrie automobile	1			
Industries des biens d'équipement			1	1
Industries des biens intermédiaires			1	1
Energie	2	1	4	19
Construction	25	20	28	42
Commerce	38	50	58	61
Transports	1	4	7	6
Activités financières	4	10	15	6
Activités immobilières	12	14	17	14
Services aux entreprises	29	61	47	78
Services aux particuliers	12	24	26	32
Éducation, santé, action sociale	8	14	9	16
Administration				2
TOTAL	134	203	219	287

Créations d'établissements par secteur d'activité (en NES 16)

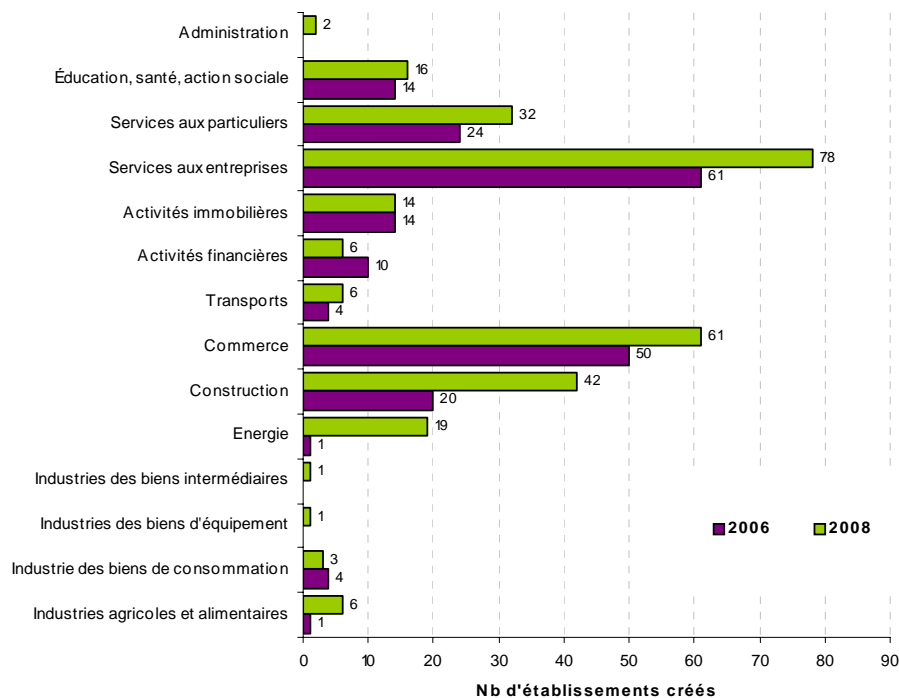

Source : INSEE - SIRENE

ÉQUIPEMENT COMMERCIAL

Les grandes surfaces (*surfaces de vente de plus de 300 m²*) implantées dans la commune

	Schiltigheim		CUS	
	Nombre	Surface (m ²)	Nombre	Surface (m ²)
Hypermarché	1	6 653	9	67 512
Supermarché	6	4 036	73	67 591
Divers	0	0	10	3 671
TOTAL	7	10 689	92	138 774

	Schiltigheim		CUS	
	Nombre	Surface (m ²)	Nombre	Surface (m ²)
Equipements de la personne	1	1 600	60	45 874
Equipements de la maison	0	0	87	117 223
Bricolage/jardinage	0	0	24	90 569
Culture/loisirs	0	0	37	39 342
Automobile	1	1 760	48	64 780
Centre commercial	2	1 387	14	37 120
Divers	2	1 150	33	56 131
TOTAL	6	5 897	303	451 039

Source : Inventaire ODEC 2008

Le petit commerce (*surfaces de vente de moins de 300 m²*) et les services

	Schiltigheim		CUS	
	Nombre	Surface (m ²)	Nombre	Surface (m ²)
Equipement de la personne	32	2 592	901	70 876
Equipement de la maison	10	1 420	280	39 760
Bricolage/jardinage	11	1 012	168	15 456
Culture/loisirs	17	2 236	319	42 536
Automobile	2	412	26	5 356
Divers	6	654	121	13 189
TOTAL	78	8 326	1 815	187 173

	Schiltigheim		CUS	
	Nombre	Surface (m ²)	Nombre	Surface (m ²)
Alimentation générale/spécialisée	17	1 224	314	22 608
Boisson, tabac	10	720	138	9 936
Boucherie, charcuterie	6	432	76	5 472
Boulangerie, pâtisserie	22	1 584	310	22 320
TOTAL	55	3 960	838	60 336

Source : Observatoire franco-allemand du commerce 2008

EMPLOI SALARIÉ EN 2007 ET 2008

Emploi salarié par secteur d'activité (en A17) en 2008 et évolution

Activité	Emplois salariés			Etablissements	
	2008	Evolution 2007-2008	Part des femmes	2008	Evolution 2007-2008
Agriculture, sylviculture et pêche	0			0	
Fabrication de denrées alimentaires, de boissons et de tabac	731	-6,4%	34%	27	8,0%
Cokéfaction et raffinage	0			0	
Fabrication d'équipements électriques, électro., informatiques & machines	494	-2,9%	19%	11	10,0%
Fabrication de matériels de transport	0			0	
Fabrication d'autres produits industriels	440	-6,6%	22%	30	0,0%
Industries extractives, énergie, eau, gestion des déchets & dépollution	61	-3,2%	38%	5	-16,7%
Construction	720	1,7%	11%	88	1,1%
Commerce, répar. automobiles & motocycles	1739	-2,3%	46%	178	0,0%
Transports et entreposage	109	11,2%	10%	17	21,4%
Hébergement et restauration	999	4,0%	53%	82	-1,2%
Information et communication	1906	12,8%	25%	51	15,9%
Activités financières et d'assurance	1546	-0,5%	54%	68	7,9%
Activités immobilières	79	-4,8%	56%	24	0,0%
Activités scientifiques & techniques ; services administratifs & soutien	3277	0,4%	53%	205	-2,8%
Administration publique, enseignement, santé & action sociale	2296	3,7%	78%	116	-0,9%
Autres activités de services	279	2,6%	61%	66	-4,3%
Activité inconnue	0			0	
TOTAL	14 676	1,6%	47%	968	0,7%

CUS	170 328			14 575	
Poids de la commune	8,6%			6,6%	

Evolution de l'emploi salarié de 1999 à 2008

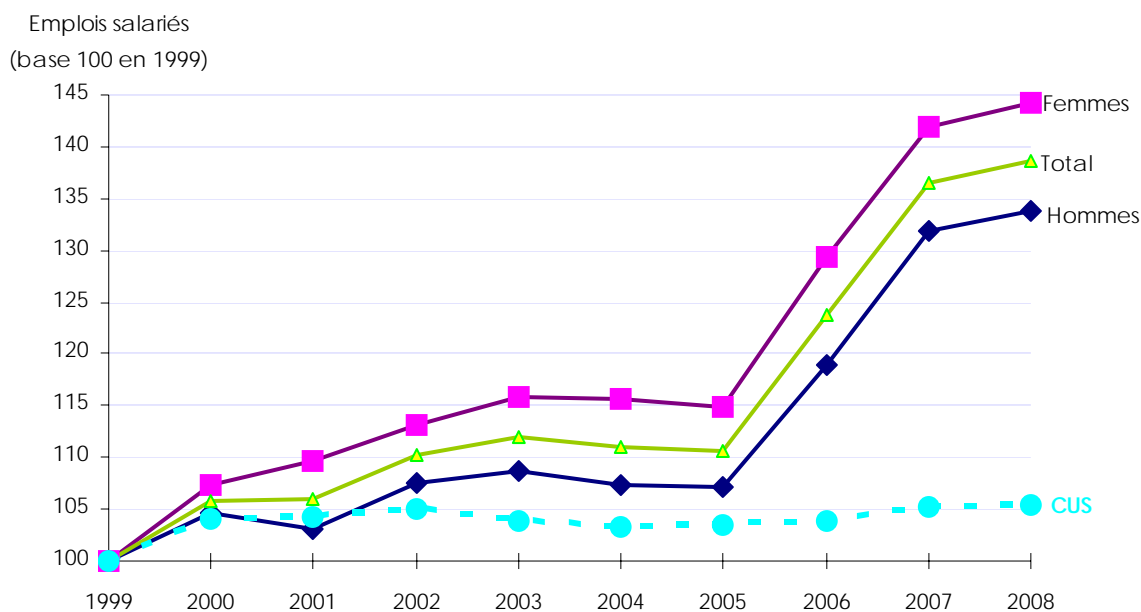

Source : UNEDIC (données 2008 provisoires)

MARCHÉ DU TRAVAIL

Caractéristiques des demandeurs d'emploi (catégorie 1)

	2007	2008	Evolution 2007-2008	Part de chaque catégorie en 2008	
				dans la commune	dans la CUS
Hommes	788	896	14%	60%	60%
Femmes	593	586	-1%	40%	40%
Longue durée	345	346	0%	23%	23%
Moins de 25 ans	232	263	13%	18%	18%
Plus de 50 ans	147	179	22%	12%	12%
TOTAL	1 381	1 482	7%	100%	100%

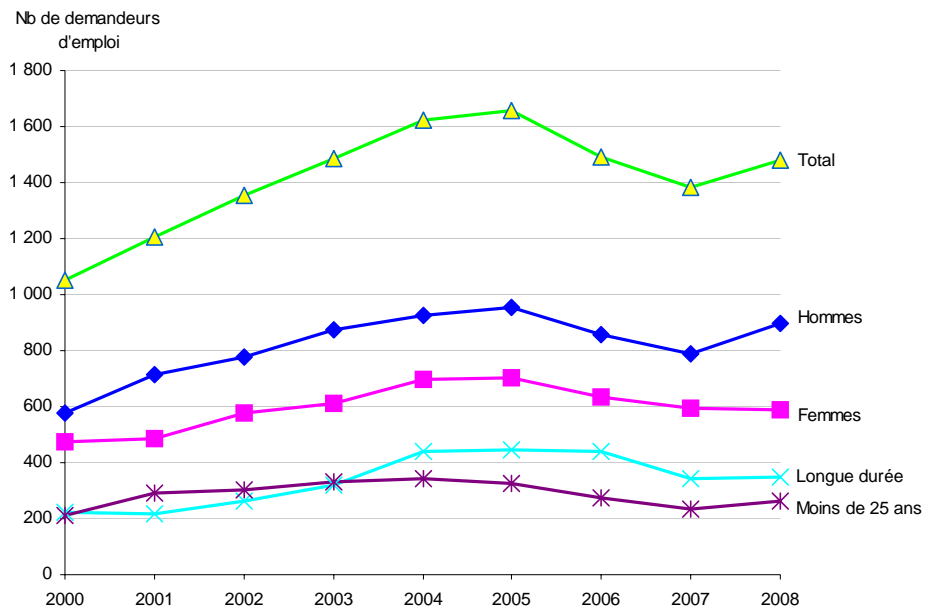

Les demandeurs d'emploi par catégorie socio-professionnelle

	2007	2008	Evolution 2007-2008	Part de chaque catégorie en 2008	
				dans la commune	dans la CUS
Manoœuvres	nc	40		3%	2%
Ouvriers spécialisés	139	128	-8%	9%	10%
Ouvriers qualifiés P1 + P2	160	184	15%	12%	11%
Ouvriers qualifiés P3 + P4	36	51	42%	3%	3%
Employés non qualifiés	392	414	6%	28%	25%
Employés qualifiés	404	434	7%	29%	29%
Techniciens	93	100	8%	7%	8%
Agents de maîtrise	38	40	5%	3%	3%
Ingénieurs et cadres	85	83	-2%	6%	8%
Non précisé	nc	8		1%	0%
TOTAL	1 381	1 482	7%	100%	100%

Source : INSEE - 4ème trimestre 2007 et 2008

CONSTRUCTION NEUVE DE LOCAUX D'ACTIVITÉ

Année	Surface des locaux commencés (en m ²)					
	Bureaux	Commerces	Industriels	Agricoles	Autres	Total
1990	4 158	0	4 385	0	8 381	16 924
1991	18 295	2 072	4 135	0	11 254	35 756
1992	551	3 362	5 340	0	0	9 253
1993	2 232	0	2 793	0	6 153	11 178
1994	4 359	0	253	0	1 303	5 915
1995	377	125	816	0	8 840	10 158
1996	0	0	1 488	0	0	1 488
1997	8 156	86	2 918	0	25 896	37 056
1998	5 421	553	122	0	626	6 722
1999	11 727	233	1 390	0	19 452	32 802
2000	11 212	667	3 716	1 288	601	17 484
2001	10 573	2 805	4 941	0	194	18 513
2002	11 868	568	7 537	0	6 731	26 704
2003	3 483	127	3 648	0	2 921	10 179
2004	300	0	921	0	154	1 375
2005	13 742	0	9 388	0	763	23 893
2006	6 824	0	11 167	0	202	18 193
TOTAL	113 278	10 598	64 958	1 288	93 471	283 593

	Surface des locaux commencés en 2006 (en m ²)					
	Bureaux	Commerces	Industriels	Agricoles	Autres	Total
CUS	32 716	19 384	68 922	64	45 025	166 111
Part de la commune dans la CUS	20,9%	0,0%	16,2%	0,0%	0,4%	11,0%

Source : DRE Alsace SITADEL

L'ECONOMIE DANS LES COMMUNES DE LA CUS

Commune de SOUFFELWEYERSHEIM

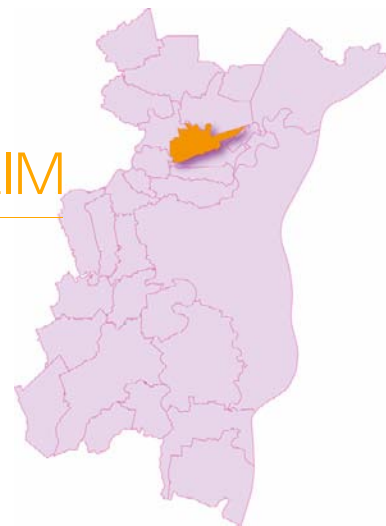

DONNÉES DE RÉFÉRENCE

Population totale en 2006 : 6 219 soit 1.3 % de la CUS
 Superficie du ban communal en km² : 4,51 soit 1,4 % de la CUS
 Densité en 2006 (nombre d'habitants par km²) : 1 379

Population et emplois en 2006

	Population active		Emplois	
	Valeur	%	Valeur	%
Total (exploitation principale)	3 038		2 407	
Répartition par C.S.P. (exploitation complémentaire)				
Agriculteurs exploitants	8	0 %	4	0 %
Artisans, commerçants, chefs d'entreprise	184	6 %	133	5 %
Cadres	648	21 %	270	11 %
Professions intermédiaires	816	26 %	625	26 %
Employés	892	29 %	578	24 %
Ouvriers	536	17 %	840	34 %

Source : INSEE - RP 2006

REVENUS DES MÉNAGES

	Commune			CUS			Bas-Rhin		
	2003	2007	2003-2007	2003	2007	2003-2007	2003	2007	2003-2007
Nombre de foyers fiscaux	3 178	3 383	+ 205	249 238	255 024	+ 5 786	561 072	582 916	+ 21 844
Part des foyers fiscaux non imposés	29,3%	28,3%	- 1,0 pt	42,3%	43,4%	+ 1,1 pt	41,5%	41,4%	- 0,1 pt
Revenu net moyen imposable de l'année	22 466 €	30 227 €	+ 34,5 %	16 814 €	22 524 €	+ 34,0 %	16 906 €	22 845 €	+ 35,1 %
Revenus nets imposables par foyers fiscaux imposés	28 516 €	37 887 €	+ 32,9 %	24 376 €	32 967 €	+ 35,2 %	23 867 €	32 135 €	+ 34,6 %
Revenus nets imposables par foyers fiscaux non imposés	7 843 €	10 780 €	+ 37,4 %	6 520 €	8 918 €	+ 36,8 %	7 107 €	9 713 €	+ 36,7 %

Source : INSEE - DGI Revenus des foyers fiscaux

FISCALITÉ

	2005	2006	2007
Base intercommunale nette pour la taxe professionnelle	10 279 579 €	10 628 506 €	10 250 150 €

Taux d'imposition	2007	2008	Evolution
Intercommunal	15,42 %	15,94 %	+ 0,52 pt
Départemental	7,63 %	7,84 %	+ 0,21 pt
Régional	2,19 %	2,35 %	+ 0,16 pt

Source : DGI

TISSU ÉCONOMIQUE

Evolution du parc des établissements

	2001	2002	2003	2004	2005	2006	2007	2008	2009
Souffelweyersheim	330	338	340	365	372	372	392	404	421
Strasbourg	16 921	17 391	17 175	18 057	18 638	19 096	19 667	20 108	20 703
CUS	26 465	27 237	27 013	28 262	29 220	29 830	31 102	31 977	33 083

Source : INSEE - SIRENE



Répartition des établissements en A21 au 1.01.2009

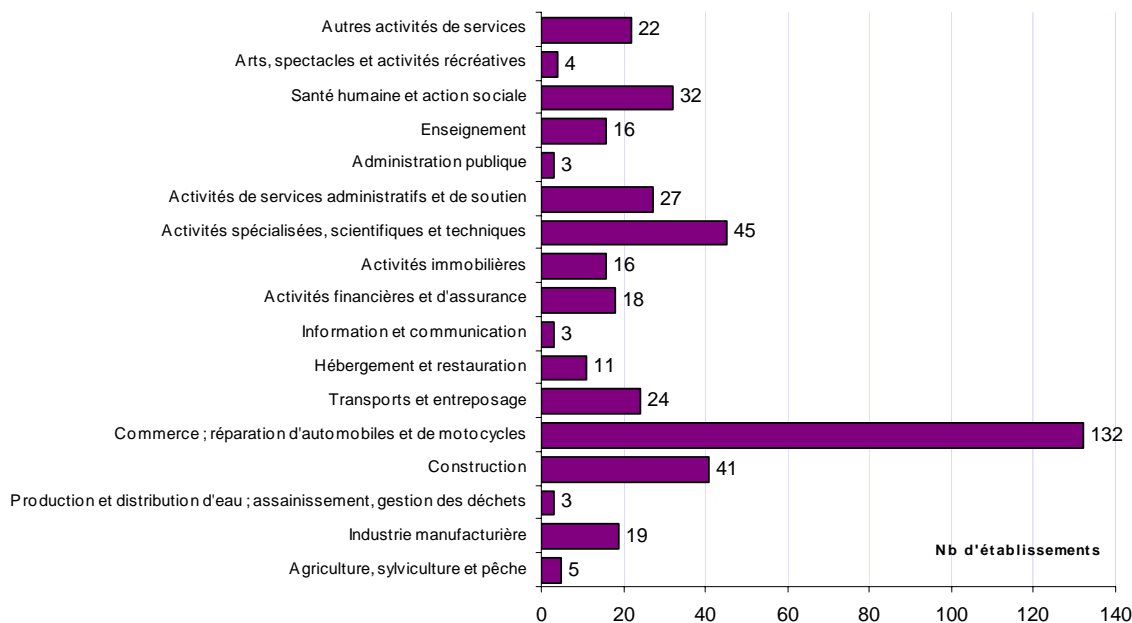

Répartition des établissements selon leurs tranches d'effectifs salariés en 2009

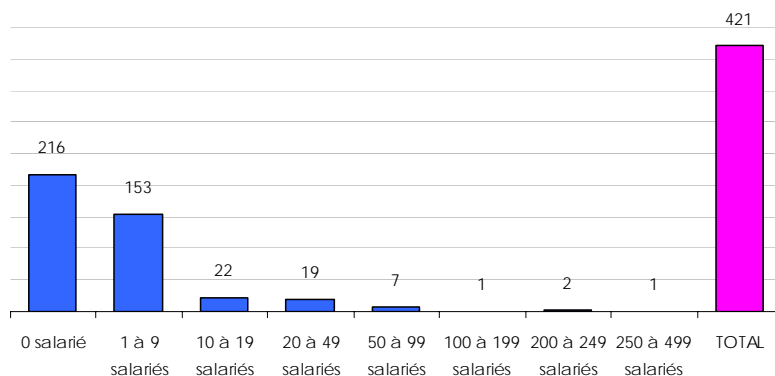

Les grands établissements implantés dans la commune

Nom de l'entreprise	Activité	Effectifs approchés
SNCF	Transport ferroviaire interurbain de voyageurs	300
GSF Saturne	Autres activités de nettoyage des bâtiments et nettoyage industriel	200
Samsic li	Nettoyage courant des bâtiments	200
Metro Cash & Carry France	Commerce de gros (commerce interentreprises) alimentaire non spécialisé	100
Commune de Souffelweyersheim	Administration publique générale	50
Alliance Automobiles	Commerce de voitures et de véhicules automobiles légers	50
Bossard France	Commerce de gros (commerce interentreprises) de fournitures et équipements industriels divers	50
Mt France	Activités spécialisées, scientifiques et techniques diverses	50
Netimmo	Nettoyage courant des bâtiments	50
Aprolis	Commerce de gros (commerce interentreprises) de fournitures et équipements industriels divers	50
Brennenstuhl H Sarl	Commerce de gros (commerce interentreprises) de fournitures et équipements divers pour le commerce et les services	50

Source : INSEE - SIRENE - janvier 2009

DÉFAILLANCES D'ENTREPRISES DE JANVIER 2004 À JUIN 2009

Ensemble des défaillances d'entreprises de janvier 2004 à juin 2009

	2004	2005	2006	2007	2008	2009	Total
Souffelweyersheim	2	9	3	1	10	1	26
CUS	365	390	375	402	451	266	2 249

Défaillances d'entreprises dans la CUS par secteur d'activité (en A10) de janvier 2004 à juin 2009

	Entreprises	Emplois estimés*
Industrie	3	13
Construction	5	59
Commerce ; réparation d'automobiles et de motocycles	13	16
Transports et entreposage		
Hébergement et restauration	1	7
Information et communication	1	2
Activités financières et d'assurance		
Activités immobilières	1	2
Activités spécialisées, scientifiques et techniques	2	0
Activités de services administratifs et de soutien		
Enseignement		
Santé humaine et action sociale		
Arts, spectacles et activités récréatives		
Autres activités de services		
Total	26	99

Source : INSEE - Sirene, Bodacc

* Estimations d'emplois salariés Adeus

CRÉATION D'ÉTABLISSEMENTS DE 2000 À 2008

Ensemble des créations de 2000 à 2008

	2000	2006	2007	2008
Industries agricoles et alimentaires	1	1		1
Industrie des biens de consommation	2		1	
Industrie automobile				
Industries des biens d'équipement				
Industries des biens intermédiaires			3	
Energie				
Construction	3	3	2	6
Commerce	7	11	4	14
Transports	2	1		4
Activités financières	1			1
Activités immobilières	3	3	1	2
Services aux entreprises	2	11	12	14
Services aux particuliers	1	3	1	3
Éducation, santé, action sociale	1	2	3	3
Administration				
TOTAL	23	35	27	48

Créations d'établissements par secteur d'activité (en NES 16)

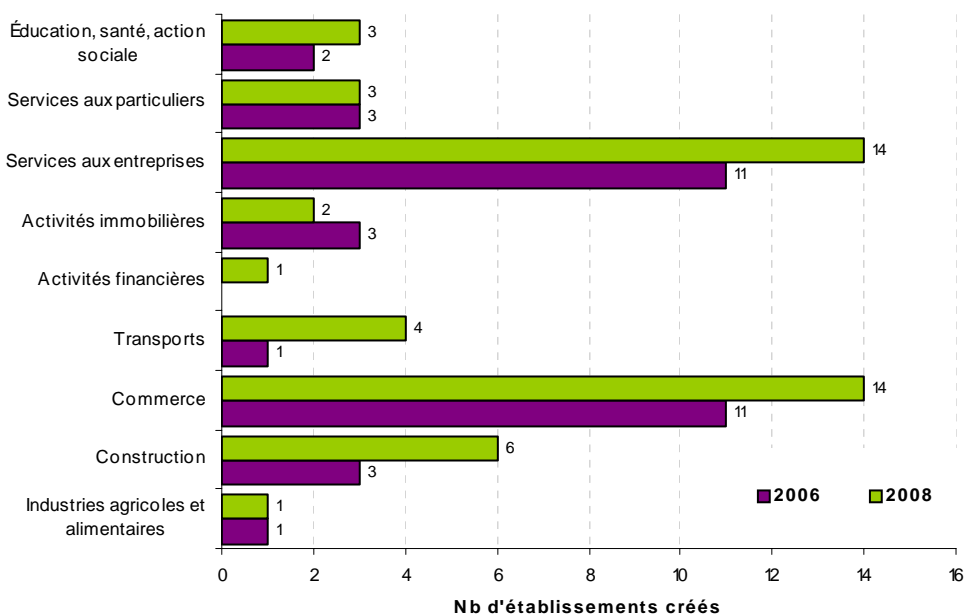

Source : INSEE - SIRENE

ÉQUIPEMENT COMMERCIAL

Les grandes surfaces (*surfaces de vente de plus de 300 m²*) implantées dans la commune

	Souffelweyersheim		CUS	
	Nombre	Surface (m ²)	Nombre	Surface (m ²)
Hypermarché	0	0	9	67 512
Supermarché	2	2 920	73	67 591
Divers	1	303	10	3 671
TOTAL	3	3 223	92	138 774

	Souffelweyersheim		CUS	
	Nombre	Surface (m ²)	Nombre	Surface (m ²)
Equipements de la personne	0	0	60	45 874
Equipements de la maison	2	1 567	87	117 223
Bricolage/jardinage	2	1 800	24	90 569
Culture/loisirs	1	500	37	39 342
Automobile	9	9 276	48	64 780
Centre commercial	0	0	14	37 120
Divers	0	0	33	56 131
TOTAL	14	13 143	303	451 039

Source : Inventaire ODEC 2008

Le petit commerce (*surfaces de vente de moins de 300 m²*) et les services

	Souffelweyersheim		CUS	
	Nombre	Surface (m ²)	Nombre	Surface (m ²)
Equipement de la personne	3	260	901	70 876
Equipement de la maison	5	710	280	39 760
Bricolage/jardinage	4	368	168	15 456
Culture/loisirs	6	762	319	42 536
Automobile	2	412	26	5 356
Divers	2	218	121	13 189
TOTAL	22	2 730	1 815	187 173

	Souffelweyersheim		CUS	
	Nombre	Surface (m ²)	Nombre	Surface (m ²)
Alimentation générale/spécialisée	1	72	314	22 608
Boisson, tabac	2	144	138	9 936
Boucherie, charcuterie	2	144	76	5 472
Boulangerie, pâtisserie	1	72	310	22 320
TOTAL	6	432	838	60 336

Source : Observatoire franco-allemand du commerce 2008

EMPLOI SALARIÉ 2008

Emploi salarié par secteur d'activité (en A17) en 2008 et évolution

Activité	Emplois salariés			Etablissements	
	2008	Evolution 2007-2008	Part des femmes	2008	Evolution 2007-2008
Agriculture, sylviculture et pêche	0			0	
Fabrication de denrées alimentaires, de boissons et de tabac	28	16,7%	43%	3	0,0%
Cokéfaction et raffinage	0			0	
Fabrication d'équipements électriques, électro., informatiques & machines	23	4,5%	35%	1	0,0%
Fabrication de matériels de transport	37	0,0%	19%	1	0,0%
Fabrication d'autres produits industriels	16	-5,9%	44%	5	25,0%
Industries extractives, énergie, eau, gestion des déchets & dépollution	0			0	
Construction	223	6,2%	9%	30	20,0%
Commerce, répar. automobiles & motocycles	1049	-3,4%	31%	79	-1,3%
Transports et entreposage	124	-6,8%	25%	8	-11,1%
Hébergement et restauration	38	-13,6%	71%	8	-11,1%
Information et communication	18	-21,7%	22%	2	0,0%
Activités financières et d'assurance	40	-2,4%	63%	4	0,0%
Activités immobilières	13	-7,1%	54%	6	20,0%
Activités scientifiques & techniques ; services administratifs & soutien	1082	4,1%	61%	32	0,0%
Administration publique, enseignement, santé & action sociale	64	-3,0%	75%	12	-14,3%
Autres activités de services	22	22,2%	45%	7	0,0%
Activité inconnue	0			0	
TOTAL	2 777	0,1%	43%	198	1,0%

CUS	170 328			14 575
Poids de la commune	1,6%			1,4%

Evolution de l'emploi salarié de 1999 à 2008

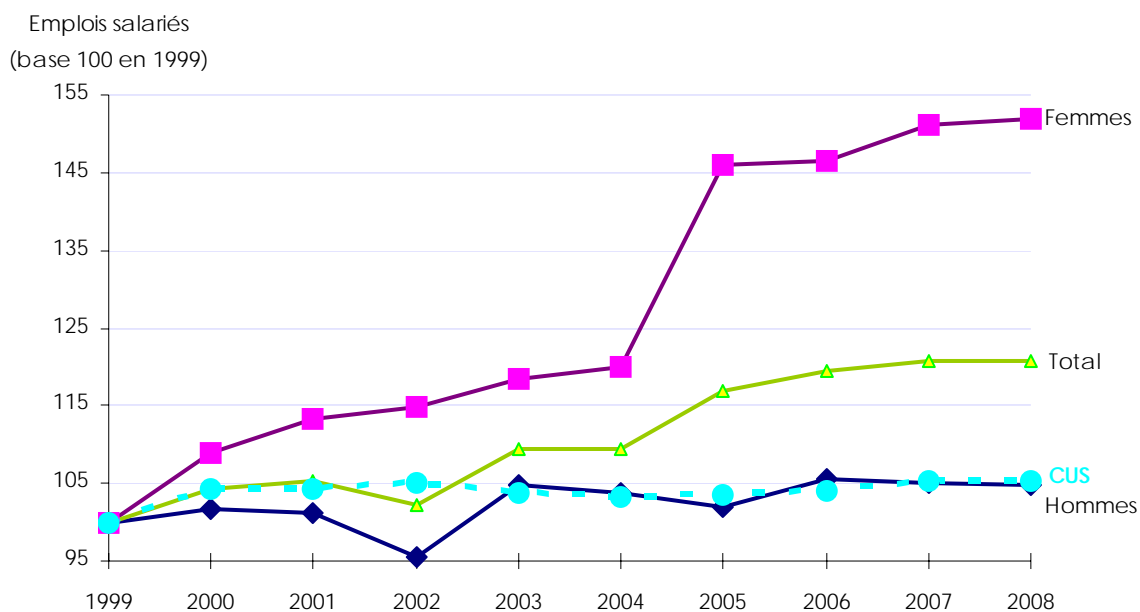

Source : UNEDIC (données 2008 provisoires)

MARCHÉ DU TRAVAIL

Caractéristiques des demandeurs d'emploi (catégorie 1)

	2007	2008	Evolution 2007-2008	Part de chaque catégorie en 2008	
				dans la commune	dans la CUS
Hommes	74	106	43%	57%	60%
Femmes	68	81	19%	43%	40%
Longue durée	43	44	2%	24%	23%
Moins de 25 ans	37	40	8%	21%	18%
Plus de 50 ans	23	32	39%	17%	12%
TOTAL	142	187	32%	100%	100%

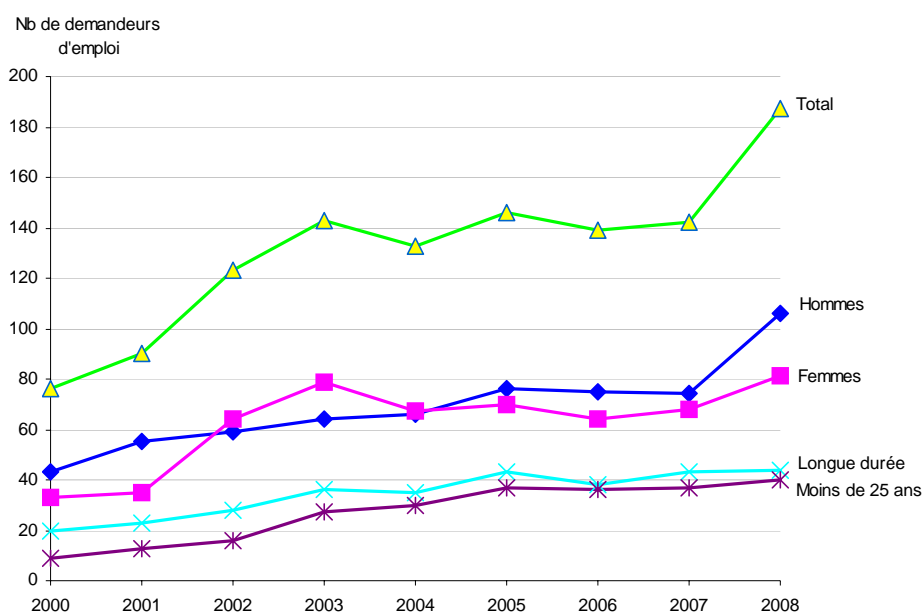

Les demandeurs d'emploi par catégorie socio-professionnelle

	2007	2008	Evolution 2007-2008	Part de chaque catégorie en 2008	
				dans la commune	dans la CUS
Manoœuvres	nc	nc			2%
Ouvriers spécialisés	6	5	-17%	3%	10%
Ouvriers qualifiés P1 + P2	11	19	73%	10%	11%
Ouvriers qualifiés P3 + P4	5		-100%	0%	3%
Employés non qualifiés	32	40	25%	21%	25%
Employés qualifiés	40	60	50%	32%	29%
Techniciens	16	18	13%	10%	8%
Agents de maîtrise	9	10	11%	5%	3%
Ingénieurs et cadres	20	29	45%	16%	8%
Non précisé	nc	nc			0%
TOTAL	142	187	32%	100%	100%

Source : INSEE - 4ème trimestre 2007 et 2008

CONSTRUCTION NEUVE DE LOCAUX D'ACTIVITÉ

Année	Surface des locaux commencés (en m ²)					
	Bureaux	Commerces	Industriels	Agricoles	Autres	Total
1990	1 523	700	12 723	0	0	14 946
1991	1 279	2 098	8 791	0	565	12 733
1992	1 211	1 138	16 752	395	0	19 496
1993	0	830	0	0	0	830
1994	788	2 150	982	104	1 016	5 040
1995	6 182	2 289	2 096	0	420	10 987
1996	186	223	1 863	0	0	2 272
1997	521	3 801	5 008	0	0	9 330
1998	0	2 652	518	0	0	3 170
1999	56	4 069	2 822	0	65	7 012
2000	260	3 372	4 322	0	0	7 954
2001	0	1 093	911	0	0	2 004
2002	153	142	0	0	0	295
2003	189	1 241	2 246	0	0	3 676
2005	0	258	1 647	0	2 152	4 057
2006	0	0	49	0	0	49
TOTAL	12 348	26 056	60 730	499	4 218	103 851

	Surface des locaux commencés en 206 (en m ²)					
	Bureaux	Commerces	Industriels	Agricoles	Autres	Total
CUS	32 716	19 384	68 922	64	45 025	166 111
Part de la commune dans la CUS	0,0%	0,0%	0,1%	0,0%	0,0%	0,0%

Source : DRE Alsace SITADEL

L'ECONOMIE DANS LES COMMUNES DE LA CUS

Commune de STRASBOURG



DONNÉES DE RÉFÉRENCE

Population totale en 2006 : 272 975 soit 58.4 % de la CUS
 Superficie du ban communal en km² : 78,26 soit 24.9 % de la CUS
 Densité en 2006 (nombre d'habitants par km²) : 3 488

Population et emplois en 2006

	Population active		Emplois	
	Valeur	%	Valeur	%
Total (exploitation principale)	127 111		160 470	
Répartition par C.S.P. (exploitation complémentaire)				
Agriculteurs exploitants	37	0 %	80	0 %
Artisans, commerçants, chefs d'entreprise	4 602	4 %	5 577	3 %
Cadres	25 741	21 %	31 762	20 %
Professions intermédiaires	31 032	25 %	46 318	29 %
Employés	35 626	28 %	47 477	30 %
Ouvriers	28 157	22 %	28 343	18 %

Source : INSEE - RP 2006

REVENUS DES MÉNAGES

	Commune			CUS			Bas-Rhin		
	2003	2007	2003-2007	2003	2007	2003-2007	2003	2007	2003-2007
Nombre de foyers fiscaux	144 602	146 859	+ 2 257	249 238	255 024	+ 5 786	561 072	582 916	+ 21 844
Part des foyers fiscaux non imposés	46,8%	48,4%	+ 1,4 pt	42,3%	43,4%	+ 1,1 pt	41,5%	41,4%	- 0,1 pt
Revenu net moyen imposable de l'année	15 771 €	21 092 €	+ 33,7 %	16 814 €	22 524 €	+ 34,0 %	16 906 €	22 845 €	+ 35,1 %
Revenus nets imposables par foyers fiscaux imposés	24 282 €	33 038 €	+ 36,1 %	24 376 €	32 967 €	+ 35,2 %	23 867 €	32 135 €	+ 34,6 %
Revenus nets imposables par foyers fiscaux non imposés	6 114 €	8 353 €	+ 36,6 %	6 520 €	8 918 €	+ 36,8 %	7 107 €	9 713 €	+ 36,7 %

Source : INSEE - DGI Revenus des foyers fiscaux

FISCALITÉ

	2005	2006	2007
Base intercommunale nette pour la taxe professionnelle	568 889 503 €	567 475 484 €	578 955 575 €

Taux d'imposition	2007	2008	Evolution
Intercommunal	19,89	19,67 %	- 0,22 pt
Départemental	7,63 %	7,84 %	+ 0,21 pt
Régional	2,19 %	2,35 %	+ 0,16 pt

Source : DGI

TISSU ÉCONOMIQUE

Evolution du parc des établissements

	2001	2002	2003	2004	2005	2006	2007	2008	2009
Strasbourg	16 921	17 391	17 175	18 057	18 638	19 096	19 667	20 108	20 703
CUS	26 465	27 237	27 013	28 262	29 220	29 830	31 102	31 977	33 083

Source : INSEE - SIRENE



Répartition des établissements en A21 au 1.01.2009

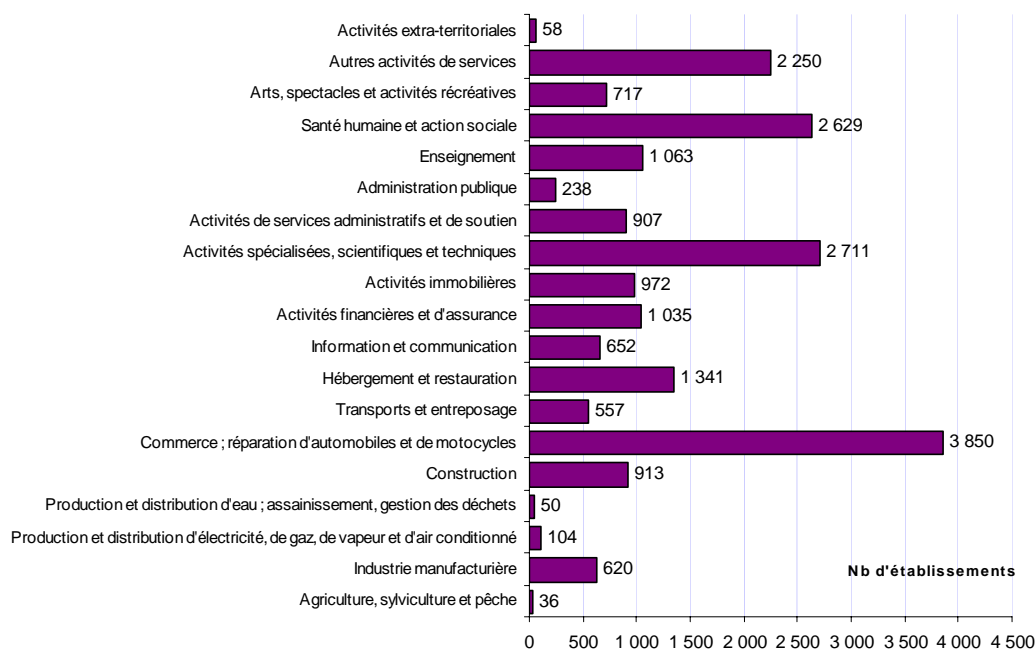

Répartition des établissements selon leurs tranches d'effectifs salariés en 2009

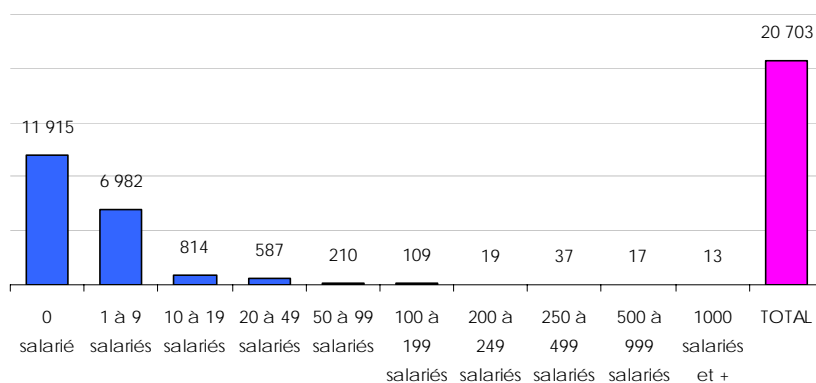

Les grands établissements implantés dans la commune

Nom de l'entreprise	Activité	Effectifs approchés
CHRU Hôpitaux Universitaires Strasbourg	Activités hospitalières	5 600
Communauté Urbaine de Strasbourg	Administration publique générale	5 400
CHRU Hôpitaux Universitaires Strasbourg	Activités hospitalières	4 800
SNCF	Transport ferroviaire interurbain de voyageurs	4 700
L'Alsacienne de Portage DNA	Photocopie, préparation de documents et autres activités de gestion de bureau	2 100
Caisse de Retraite du Crédit Mutuel	Gestion des retraites complémentaires	1 900
Département du Bas Rhin	Administration publique générale	1 800
Université Strasbourg 1 Louis Pasteur	Enseignement supérieur	1 700
Communauté Urbaine de Strasbourg	Captage, traitement et distribution d'eau	1 700
CTS	Transports urbains et suburbains de voyageurs	1 500
Ctre Nat de la Recherche Scientifique (CNRS)	Recherche-développement en autres sciences physiques et nat.	1 400
General Motors Strasbourg	Fabrication d'autres équipements automobiles	1 400
Crédit Agricole Alsace Vosges	Autres intermédiations monétaires	1 300

Source : INSEE - SIRENE - janvier 2009

DÉFAILLANCES D'ENTREPRISES DE JANVIER 2004 À JUIN 2009

Ensemble des défaillances d'entreprises de janvier 2004 à juin 2009

	2004	2005	2006	2007	2008	2009	Total
Strasbourg	244	236	226	255	302	159	1 422
CUS hors Strasbourg	121	154	149	147	149	107	827
CUS	365	390	375	402	451	266	2 249

Défaillances d'entreprises dans la CUS par secteur d'activité (en A10) de janvier 2004 à juin 2009

	Entreprises	Emplois estimés*
Industrie	73	574
Construction	287	791
Commerce ; réparation d'automobiles et de motocycles	390	760
Transports et entreposage	45	179
Hébergement et restauration	166	611
Information et communication	62	143
Activités financières et d'assurance	14	20
Activités immobilières	62	71
Activités spécialisées, scientifiques et techniques	117	204
Activités de services administratifs et de soutien	67	239
Enseignement	24	135
Santé humaine et action sociale	13	108
Arts, spectacles et activités récréatives	20	70
Autres activités de services	82	198
Total	1 422	4 103

Source : INSEE - Sirène, Bodacc

* Estimations d'emplois salariés Adeus

CRÉATION D'ÉTABLISSEMENTS DE 2000 À 2008

Ensemble des créations de 2000 à 2008

	2000	2006	2007	2008
Industries agricoles et alimentaires	9	12	10	30
Industrie des biens de consommation	39	22	34	27
Industrie automobile				
Industries des biens d'équipement	4	3	4	7
Industries des biens intermédiaires	11	11	8	11
Energie	1	7	19	17
Construction	130	121	164	141
Commerce	337	483	508	527
Transports	47	57	61	70
Activités financières	29	86	66	45
Activités immobilières	68	114	135	153
Services aux entreprises	330	458	530	556
Services aux particuliers	142	192	205	225
Éducation, santé, action sociale	96	144	184	200
Administration		2	3	3
TOTAL	1 243	1 712	1 931	2 012

Créations d'établissements par secteur d'activité (en NES 16)

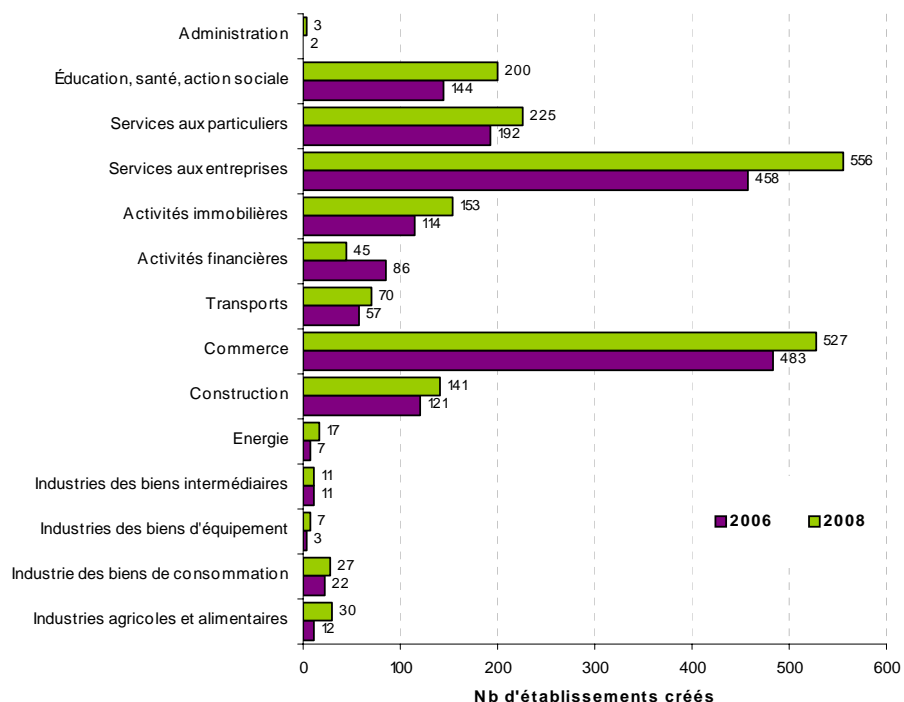

Source : INSEE - SIRENE

ÉQUIPEMENT COMMERCIAL

Les grandes surfaces (*surfaces de vente de plus de 300 m²*) implantées dans la commune

	Strasbourg		CUS	
	Nombre	Surface (m ²)	Nombre	Surface (m ²)
Hypermarché	3	18 059	9	67 512
Supermarché	40	36 053	73	67 591
Divers	7	2 268	10	3 671
TOTAL	50	56 380	92	138 774

	Strasbourg		CUS	
	Nombre	Surface (m ²)	Nombre	Surface (m ²)
Equipements de la personne	28	20 438	60	45 874
Equipements de la maison	20	33 959	87	117 223
Bricolage/jardinage	6	18 864	24	90 569
Culture/loisirs	19	19 770	37	39 342
Automobile	17	23 322	48	64 780
Centre commercial	6	20 875	14	37 120
Divers	14	36 365	33	56 131
TOTAL	110	173 593	303	451 039

Source : Inventaire ODEC 2008

Le petit commerce (*surfaces de vente de moins de 300 m²*) et les services

	Strasbourg		CUS	
	Nombre	Surface (m ²)	Nombre	Surface (m ²)
Equipement de la personne	719	56 052	901	70 876
Equipement de la maison	207	29 394	280	39 760
Bricolage/jardinage	91	8 372	168	15 456
Culture/loisirs	223	29 756	319	42 536
Automobile	10	2 060	26	5 356
Divers	88	9 592	121	13 189
TOTAL	1 338	135 226	1 815	187 173

	Strasbourg		CUS	
	Nombre	Surface (m ²)	Nombre	Surface (m ²)
Alimentation générale/spécialisée	223	16 056	314	22 608
Boisson, tabac	90	6 480	138	9 936
Boucherie, charcuterie	42	3 024	76	5 472
Boulangerie, pâtisserie	204	14 688	310	22 320
TOTAL	559	40 248	838	60 336

Source : Observatoire franco-allemand du commerce 2008

EMPLOI SALARIÉ EN 2008

Emploi salarié par secteur d'activité (en A17) en 2008 et évolution

Activité	Emplois salariés			Etablissements	
	2008	Evolution 2007-2008	Part des femmes	2008	Evolution 2007-2008
Agriculture, sylviculture et pêche	18	-5,3%	50%	1	0,0%
Fabrication de denrées alimentaires, de boissons et de tabac	3116	-8,9%	43%	181	-1,1%
Cokéfaction et raffinage	0			0	
Fabrication d'équipements électriques, électro., informatiques & machines	781	-3,9%	45%	27	8,0%
Fabrication de matériels de transport	1581	-13,4%	15%	5	0,0%
Fabrication d'autres produits industriels	3358	-3,6%	34%	159	-1,9%
Industries extractives, énergie, eau, gestion des déchets & dépollution	1023	2,2%	17%	34	6,3%
Construction	3542	-4,6%	15%	469	-4,1%
Commerce, répar. automobiles & motocycles	14633	3,8%	55%	1828	3,0%
Transports et entreposage	6130	0,0%	25%	183	2,2%
Hébergement et restauration	7056	1,9%	51%	911	0,4%
Information et communication	3052	-2,3%	39%	208	2,0%
Activités financières et d'assurance	8141	-3,7%	59%	484	4,5%
Activités immobilières	1638	-0,4%	58%	359	-3,2%
Activités scientifiques & techniques ; services administratifs & soutien	19570	-0,8%	51%	2076	-0,3%
Administration publique, enseignement, santé & action sociale	16997	1,9%	77%	1215	1,3%
Autres activités de services	4761	1,0%	67%	893	-1,5%
Activité inconnue	0			0	
TOTAL	95 397	-0,4%	53%	9 033	0,5%

CUS	170328			14575	
Poids de la commune	56%			62%	

Evolution de l'emploi salarié de 1999 à 2008

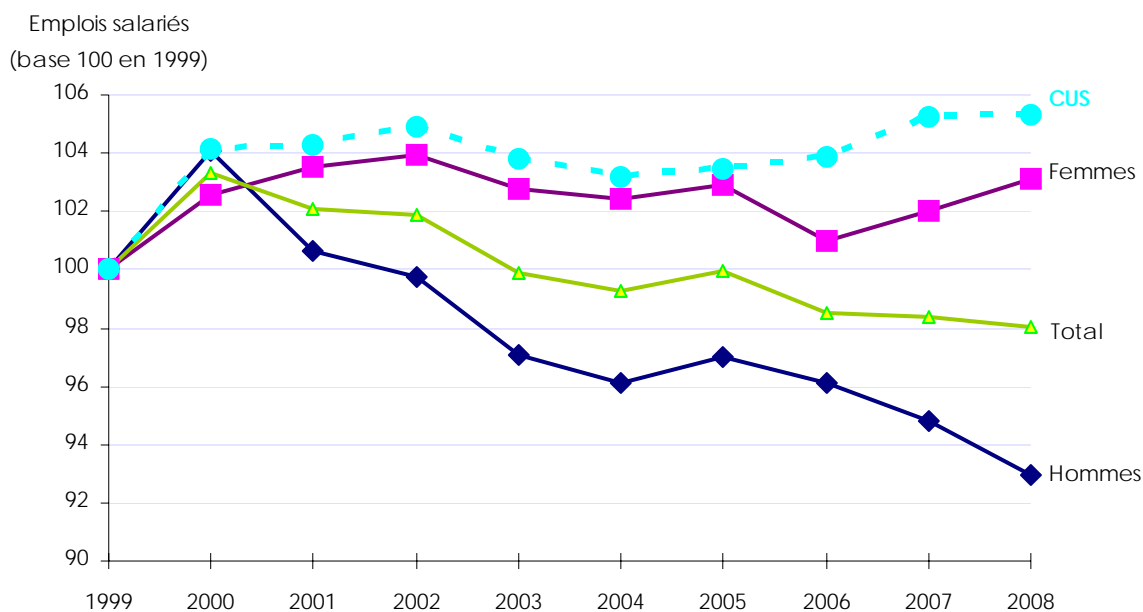

Source : UNEDIC (données 2008 provisoires)

MARCHÉ DU TRAVAIL

Caractéristiques des demandeurs d'emploi (catégorie 1)

	2007	2008	Evolution 2007-2008	Part de chaque catégorie en 2008	
				dans la commune	dans la CUS
Hommes	6 654	7 861	18%	61%	60%
Femmes	4 920	5 092	3%	39%	40%
Longue durée	2 860	3 007	5%	23%	23%
Moins de 25 ans	2 057	2 330	13%	18%	18%
Plus de 50 ans	1 301	1 495	15%	12%	12%
TOTAL	11 574	12 953	12%	100%	100%

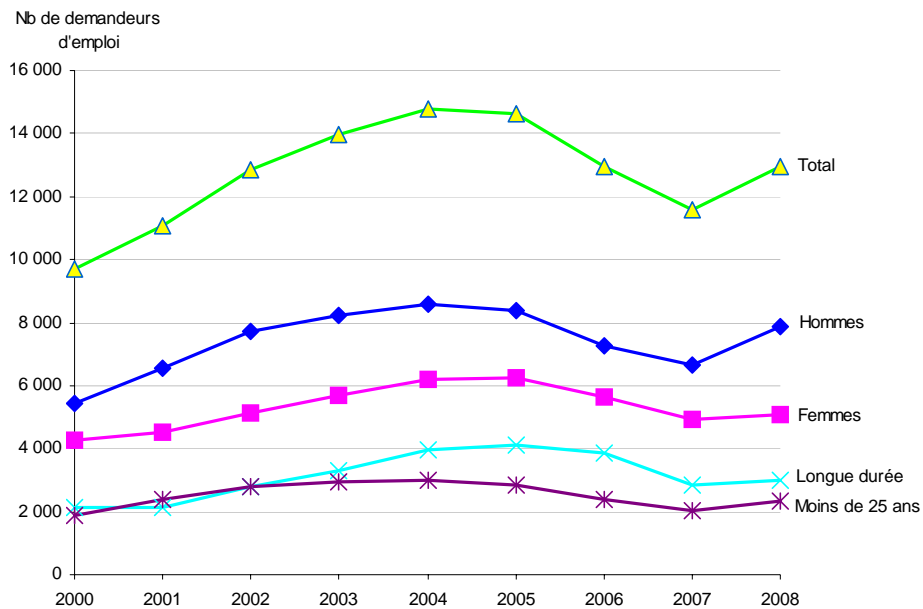

Les demandeurs d'emploi par catégorie socio-professionnelle

	2007	2008	Evolution 2007-2008	Part de chaque catégorie en 2008	
				dans la commune	dans la CUS
Manouvres	276	337	22%	3%	2%
Ouvriers spécialisés	1 248	1 475	18%	11%	10%
Ouvriers qualifiés P1 + P2	1 207	1 451	20%	11%	11%
Ouvriers qualifiés P3 + P4	280	367	31%	3%	3%
Employés non qualifiés	3 116	3 329	7%	26%	25%
Employés qualifiés	3 233	3 543	10%	27%	29%
Techniciens	895	977	9%	8%	8%
Agents de maîtrise	332	388	17%	3%	3%
Ingénieurs et cadres	939	1 028	9%	8%	8%
Non précisé	48	58	21%	0%	0%
TOTAL	11 574	12 953	12%	100%	100%

Source : INSEE - 4ème trimestre 2007 et 2008

CONSTRUCTION NEUVE DE LOCAUX D'ACTIVITÉ

Année	Surface des locaux commencés (en m ²)					
	Bureaux	Commerces	Industriels	Agricoles	Autres	Total
1990	53 374	1 334	49 134	0	23 722	127 564
1991	15 419	9 458	35 789	0	37 763	98 429
1992	30 197	1 728	37 683	0	24 960	94 568
1993	64 942	1 215	11 034	252	50 944	128 387
1994	142 597	11 724	3 974	400	64 900	223 595
1995	11 751	2 899	9 447	371	24 256	48 724
1996	9 319	2 237	6 162	336	59 245	77 299
1997	15 702	2 725	8 405	0	16 585	43 417
1998	3 467	5 141	26 267	213	32 772	67 860
1999	2 948	20 511	11 396	0	20 360	55 215
2000	23 238	1 514	80 164	147	103 729	208 792
2001	21 801	4 568	65 257	0	53 334	144 960
2002	4 486	6 573	6 278	0	19 951	37 288
2003	39 248	37 890	35 275	0	41 656	154 069
2004	32 492	4 241	33 348	0	2 199	72 280
2005	18 620	3 787	26 191	0	60 448	109 046
2006	14 150	6 186	8 878	0	12 467	41 681
TOTAL	503 751	123 731	454 682	1 719	649 291	1 733 174

	Surface des locaux commencés en 2006 (en m ²)					
	Bureaux	Commerces	Industriels	Agricoles	Autres	Total
CUS	32 716	19 384	68 922	64	45 025	166 111
Part de la commune dans la CUS	43,3%	31,9%	12,9%	0,0%	27,7%	25,1%

Source : DRE Alsace SITADEL

L'ECONOMIE DANS LES COMMUNES DE LA CUS

Commune de VENDENHEIM



DONNÉES DE RÉFÉRENCE

Population totale en 2006 :	5 670	soit 1.2% de la CUS
Superficie du ban communal en km ² :	15,89	soit 5.1% de la CUS
Densité en 2006 (nombre d'habitants par km ²) :	357	

Population et emplois en 2006

	Population active totale		Emplois	
	Valeur	%	Valeur	%
Total (exploitation principale)	2 866		2 499	
Répartition par C.S.P. (exploitation complémentaire)				
Agriculteurs exploitants	0	0 %	8	0 %
Artisans, commerçants, chefs d'entreprise	152	6 %	149	6 %
Cadres	478	17 %	199	9 %
Professions intermédiaires	867	31 %	569	25 %
Employés	742	27 %	819	35 %
Ouvriers	514	19 %	569	25 %

Source : INSEE - RP 2006

REVENUS DES MÉNAGES

	Commune			CUS			Bas-Rhin		
	2003	2007	2003-2007	2003	2007	2003-2007	2003	2007	2003-2007
Nombre de foyers fiscaux	2 847	2 865	+ 18	249 238	255 024	+ 5 786	561 072	582 916	+ 21 844
Part des foyers fiscaux non imposés	31,6%	29,8%	- 1,8 pt	42,3%	43,4%	+ 1,1 pt	41,5%	41,4%	- 0,1 pt
Revenu net moyen imposable de l'année	20 550 €	28 190 €	+ 37,2 %	16 814 €	22 524 €	+ 34,0 %	16 906 €	22 845 €	+ 35,1 %
Revenus nets imposables par foyers fiscaux imposés	26 325 €	35 475 €	+ 34,8 %	24 376 €	32 967 €	+ 35,2 %	23 867 €	32 135 €	+ 34,6 %
Revenus nets imposables par foyers fiscaux non imposés	8 037 €	11 066 €	+ 37,7 %	6 520 €	8 918 €	+ 36,8 %	7 107 €	9 713 €	+ 36,7 %

Source : INSEE - DGI Revenus des foyers fiscaux

FISCALITÉ

	2005	2006	2007
Base intercommunale nette pour la taxe professionnelle	46 691 614 €	48 478 667 €	48 399 620 €

Taux d'imposition	2007	2008	Evolution
Intercommunal	15,53 %	16,03 %	+ 0,50 pt
Départemental	7,63 %	7,84 %	+ 0,21 pt
Régional	2,19 %	2,35 %	+ 0,16 pt

Source : DGI

TISSU ÉCONOMIQUE

Evolution du parc des établissements

	2001	2002	2003	2004	2005	2006	2007	2008	2009
Vendenheim	351	409	421	407	396	405	418	428	429
Strasbourg	16 921	17 391	17 175	18 057	18 638	19 096	19 667	20 108	20 703
CUS	26 465	27 237	27 013	28 262	29 220	29 830	31 102	31 977	33 083

Source : INSEE - SIRENE

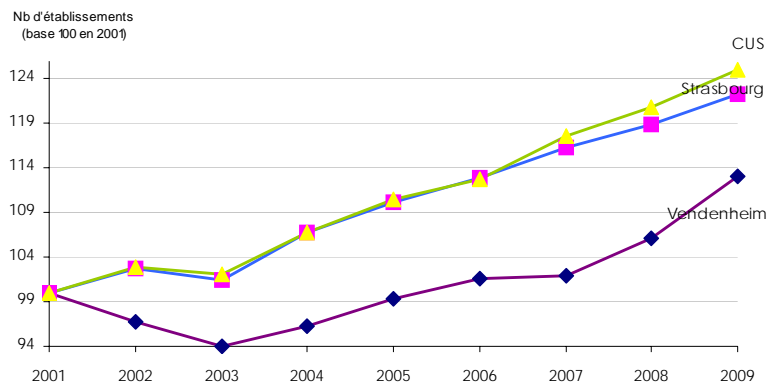

Répartition des établissements en A21 au 1.01.2009

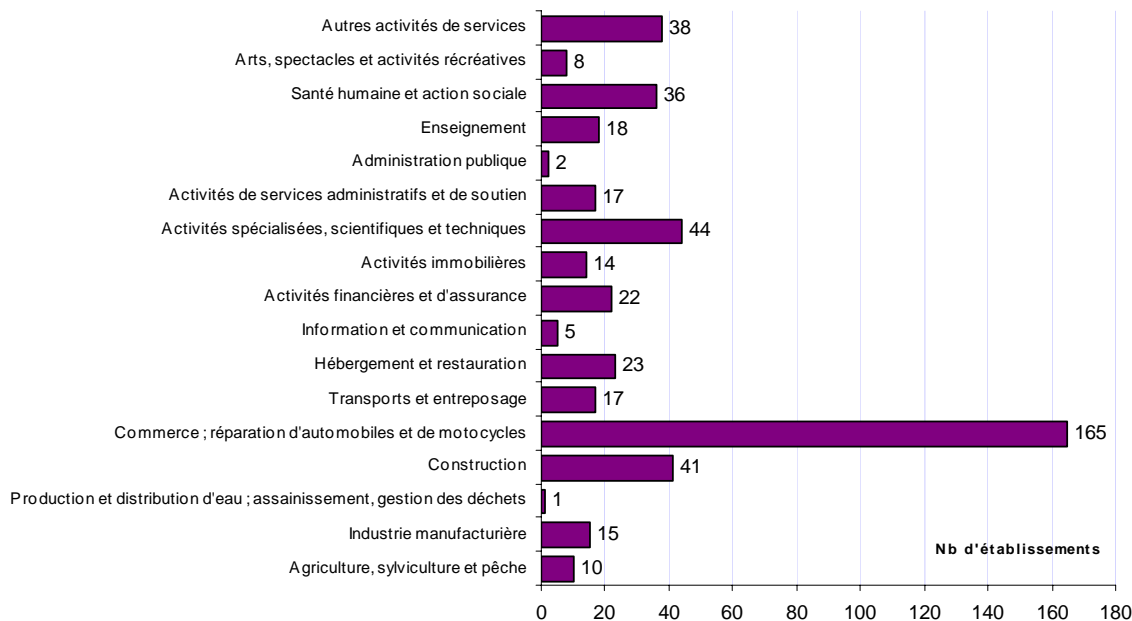

Répartition des établissements selon leurs tranches d'effectifs salariés en 2009

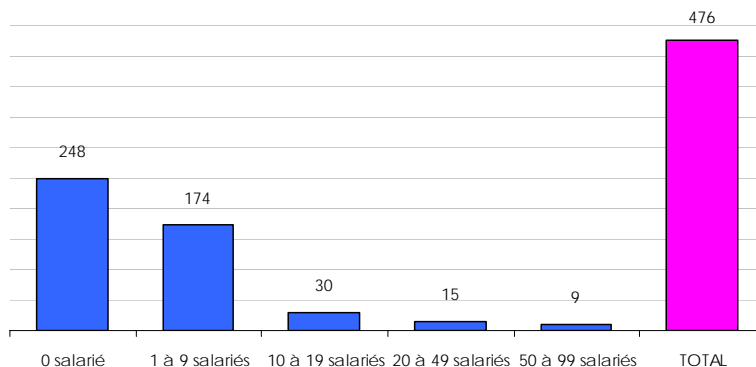

Les grands établissements implantés dans la commune

Nom de l'entreprise	Activité	Effectifs approchés
Commune de Vendenheim	Administration publique générale	50
Diffusion Ameublement Ménager	Commerce de détail de meubles	50
Decathlon	Commerce de détail d'articles de sport en magasin spécialisé	50
Leroy Merlin France	Commerce de détail de quincaillerie, peintures et verres en grandes surfaces (400 m ² et plus)	50
Media Saturn France	Commerce de détail d'appareils électroménagers en magasin spécialisé	50
SDEL Alsace	Travaux d'installation électrique dans tous locaux	50
Société d'exploitation Rapp	Commerce de détail de meubles	50
Auto Inter Europe	Commerce de voitures et de véhicules automobiles légers	50
Apave Alsacienne	Analyses, essais et inspections techniques	50

Source : INSEE - SIRENE - janvier 2009

DÉFAILLANCES D'ENTREPRISES DE JANVIER 2004 À JUIN 2009

Ensemble des défaillances d'entreprises de janvier 2004 à juin 2009

	2004	2005	2006	2007	2008	2009	Total
Vendenheim	6	8	5	3	5	1	28
CUS	365	390	375	402	451	266	2 249

Défaillances d'entreprises dans la CUS par secteur d'activité (en A10) de janvier 2004 à juin 2009

	Entreprises	Emplois estimés*
Industrie	1	2
Construction	6	21
Commerce ; réparation d'automobiles et de motocycles	12	28
Transports et entreposage		
Hébergement et restauration		
Information et communication	1	0
Activités financières et d'assurance		
Activités immobilières		
Activités spécialisées, scientifiques et techniques	3	9
Activités de services administratifs et de soutien		
Enseignement		
Santé humaine et action sociale		
Arts, spectacles et activités récréatives	2	2
Autres activités de services	3	34
Total	28	96

Source : INSEE - Sirène, Bodacc

* Estimations d'emplois salariés Adeus

CRÉATION D'ÉTABLISSEMENTS DE 2000 À 2008

Ensemble des créations de 2000 à 2008

	2000	2006	2007	2008
Industries agricoles et alimentaires				1
Industrie des biens de consommation		1	1	1
Industrie automobile				
Industries des biens d'équipement		1	1	
Industries des biens intermédiaires				1
Energie				
Construction	2		2	6
Commerce	14	18	18	15
Transports		1		2
Activités financières		1	3	1
Activités immobilières		1	6	3
Services aux entreprises	3	9	12	4
Services aux particuliers	1	3	7	5
Éducation, santé, action sociale	2	2	2	1
Administration				
TOTAL	22	37	52	40

Créations d'établissements par secteur d'activité (en NES 16)

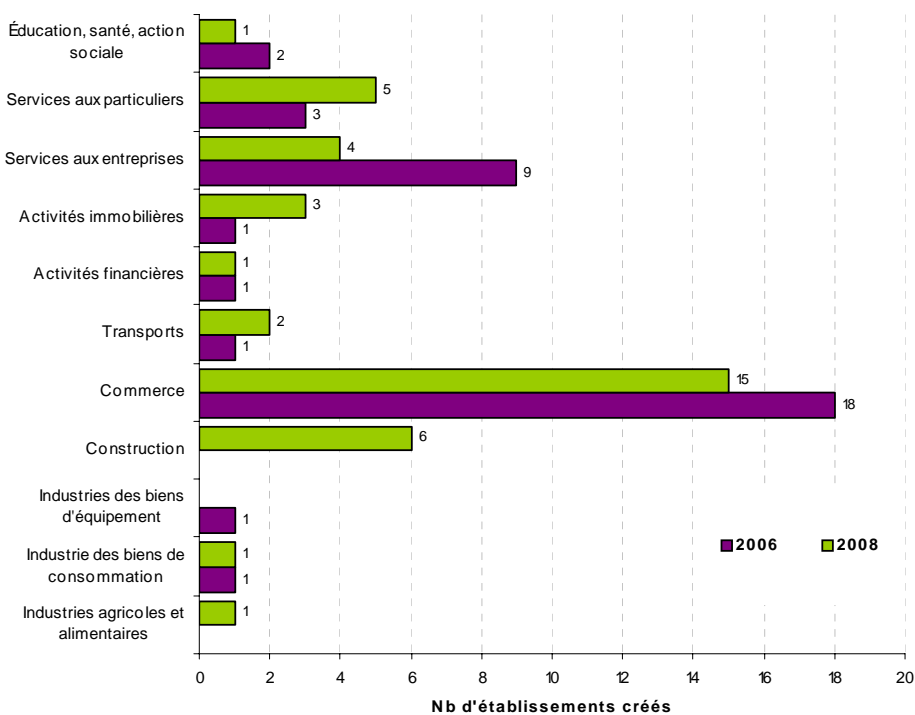

Source : INSEE - SIRENE

ÉQUIPEMENT COMMERCIAL

Les grandes surfaces (*surfaces de vente de plus de 300 m²*) implantées dans la commune

	Vendenheim		CUS	
	Nombre	Surface (m ²)	Nombre	Surface (m ²)
Hypermarché	0	0	9	67 512
Supermarché	1	593	73	67 591
Divers	1	300	10	3 671
TOTAL	2	893	92	138 774

	Vendenheim		CUS	
	Nombre	Surface (m ²)	Nombre	Surface (m ²)
Equipements de la personne	21	15 450	60	45 874
Equipements de la maison	31	44 041	87	117 223
Bricolage/jardinage	5	25 405	24	90 569
Culture/loisirs	5	3 720	37	39 342
Automobile	2	2 112	48	64 780
Centre commercial	0	0	14	37 120
Divers	4	3 325	33	56 131
TOTAL	68	94 053	303	451 039

Source : Inventaire ODEC 2008

Le petit commerce (*surfaces de vente de moins de 300 m²*) et les services

	Vendenheim		CUS	
	Nombre	Surface (m ²)	Nombre	Surface (m ²)
Equipement de la personne	10	792	901	70 876
Equipement de la maison	8	1 136	280	39 760
Bricolage/jardinage	10	920	168	15 456
Culture/loisirs	1	134	319	42 536
Automobile	0	0	26	5 356
Divers	0	0	121	13 189
TOTAL	29	2 982	1 815	187 173

	Vendenheim		CUS	
	Nombre	Surface (m ²)	Nombre	Surface (m ²)
Alimentation générale/spécialisée	4	288	314	22 608
Boisson, tabac	1	72	138	9 936
Boucherie, charcuterie	1	72	76	5 472
Boulangerie, pâtisserie	2	144	310	22 320
TOTAL	8	576	838	60 336

Source : Observatoire franco-allemand du commerce 2008

EMPLOI SALARIÉ EN 2007 ET 2008

Emploi salarié par secteur d'activité (en A17) en 2008 et évolution

Activité	Emplois salariés			Etablissements	
	2008	Evolution 2007-2008	Part des femmes	2008	Evolution 2007-2008
Agriculture, sylviculture et pêche	0			0	
Fabrication de denrées alimentaires, de boissons et de tabac	19	5,6%	37%	1	0,0%
Cokéfaction et raffinage	0			0	
Fabrication d'équipements électriques, électro., informatiques & machines	11	10,0%	18%	1	0,0%
Fabrication de matériels de transport	0			0	
Fabrication d'autres produits industriels	43	-2,3%	26%	5	0,0%
Industries extractives, énergie, eau, gestion des déchets & dépollution	8	33,3%	13%	1	0,0%
Construction	155	10,7%	12%	21	23,5%
Commerce, répar. automobiles & motocycles	1153	1,3%	51%	112	0,9%
Transports et entreposage	40	-9,1%	13%	6	0,0%
Hébergement et restauration	199	12,4%	47%	21	16,7%
Information et communication	1	-50,0%	100%	1	0,0%
Activités financières et d'assurance	28	12,0%	54%	7	40,0%
Activités immobilières	3	0,0%	33%	2	100,0%
Activités scientifiques & techniques ; services administratifs & soutien	216	17,4%	44%	25	-7,4%
Administration publique, enseignement, santé & action sociale	76	15,2%	76%	17	13,3%
Autres activités de services	55	-21,4%	56%	14	-12,5%
Activité inconnue	0			0	
TOTAL	2 007	4,2%	46%	234	4,0%

CUS	170 328			14 575
Poids de la commune	1,2%			1,6%

Evolution de l'emploi salarié de 1999 à 2008

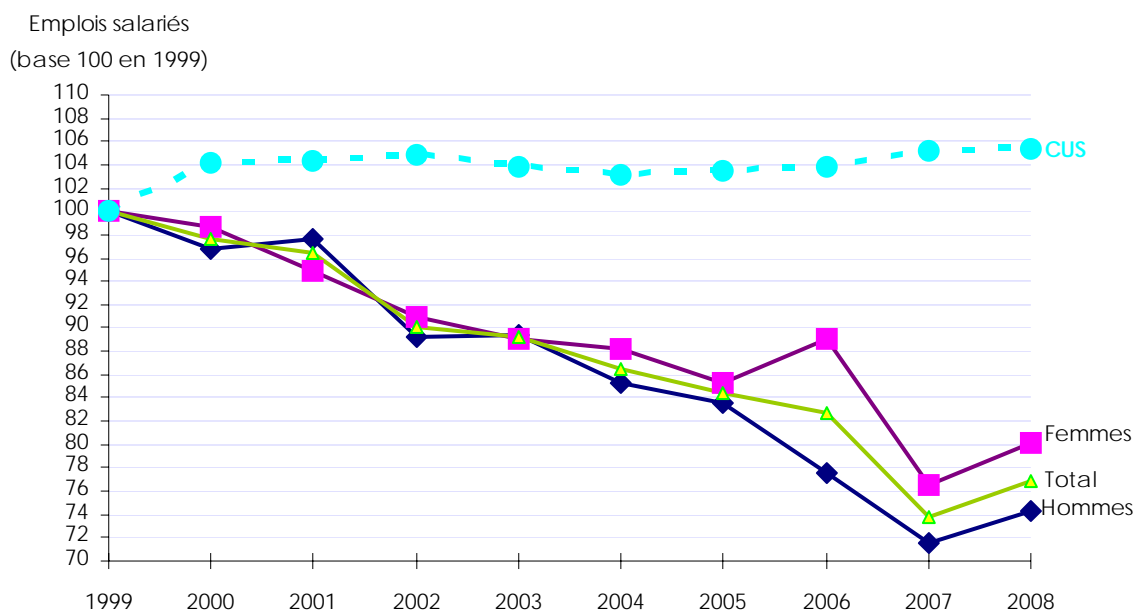

Source : UNEDIC (données 2008 provisoires)

MARCHÉ DU TRAVAIL

Caractéristiques des demandeurs d'emploi (catégorie 1)

	2007	2008	Evolution 2007-2008	Part de chaque catégorie en 2008	
				dans la commune	dans la CUS
Hommes	75	83	11%	61%	60%
Femmes	61	52	-15%	39%	40%
Longue durée	43	35	-19%	26%	23%
Moins de 25 ans	31	25	-19%	19%	18%
Plus de 50 ans	29	26	-10%	19%	12%
TOTAL	136	135	-1%	100%	100%

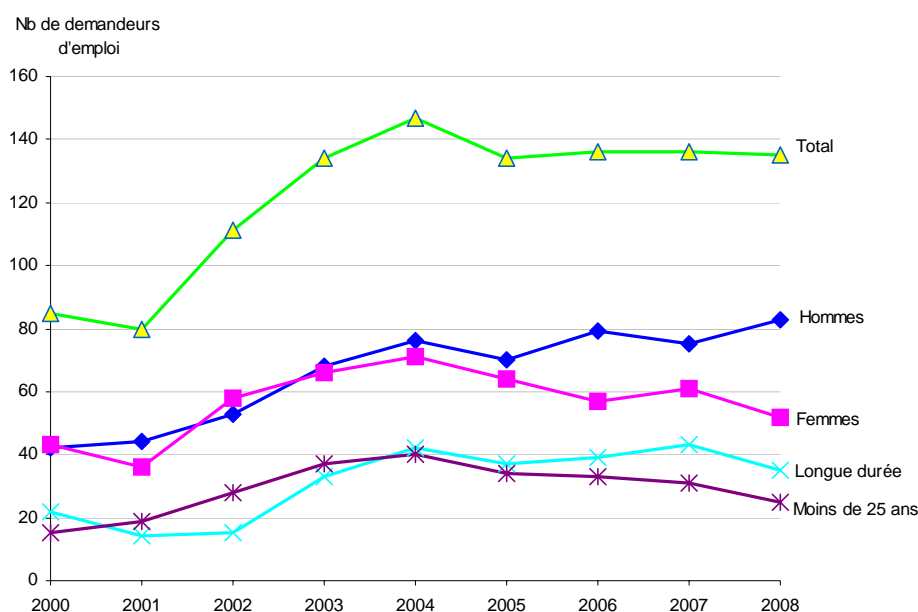

Les demandeurs d'emploi par catégorie socio-professionnelle

	2007	2008	Evolution 2007-2008	Part de chaque catégorie en 2008	
				dans la commune	dans la CUS
Manouvres	nc	nc			2%
Ouvriers spécialisés	7	7	0%	5%	10%
Ouvriers qualifiés P1 + P2	15	9	-40%	7%	11%
Ouvriers qualifiés P3 + P4	nc	nc			3%
Employés non qualifiés	24	19	-21%	14%	25%
Employés qualifiés	41	49	20%	36%	29%
Techniciens	13	12	-8%	9%	8%
Agents de maîtrise	nc	5		4%	3%
Ingénieurs et cadres	30	26	-13%	19%	8%
Non précisé	nc	nc			0%
TOTAL	136	135	-1%	100%	100%

Source : INSEE - 4ème trimestre 2007 et 2008

CONSTRUCTION NEUVE DE LOCAUX D'ACTIVITÉ

Année	Surface des locaux commencés (en m²)					
	Bureaux	Commerces	Industriels	Agricoles	Autres	Total
1990	392	11432	2242	0	143	14209
1991	176	812	0	0	0	988
1992	296	2493	0	0	7523	10312
1993	721	2303	274	0	1389	4687
1994	0	0	0	0	0	0
1995	0	0	0	0	0	0
1996	522	0	0	0	55	577
1997	800	874	0	0	304	1978
1998	637	337	83	0	0	1057
1999	29	27	0	5071	0	5127
2000	971	2484	636	0	668	4759
2001	0	0	1324	0	0	1324
2002	131	200	0	1500	77	1908
2003	0	965	891	0	0	1856
2004	117	150	216	0	315	798
2005	0	0	918	0	495	1413
2006	136	0	826	0	1500	2462
TOTAL	4 928	22 077	7 410	6 571	12 469	53 455

	Surface des locaux commencés en 2007 (en m²)					
	Bureaux	Commerces	Industriels	Agricoles	Autres	Total
CUS	32 716	19 384	68 922	64	45 025	166 111
Part de la commune dans la CUS	0,4%	0,0%	1,2%	0,0%	3,3%	1,5%

Source : DRE Alsace SITADEL

L'ECONOMIE DANS LES COMMUNES DE LA CUS

Commune de LA WANTZENAU



DONNÉES DE RÉFÉRENCE

Population totale en 2006 :	5 809	soit 1.2 % de la CUS
Superficie du ban communal en km ² :	25,39	soit 8.1% de la CUS
Densité en 2006 (<i>nombre d'habitants par km²</i>) :	229	

Population et emplois en 2006

	Population active totale		Emplois	
	Valeur	%	Valeur	%
Total (exploitation principale)	2 807		2 016	
Répartition par C.S.P. (exploitation complémentaire)				
<i>Agriculteurs exploitants</i>	12	0 %	8	0 %
<i>Artisans, commerçants, chefs d'entreprise</i>	191	7 %	89	4 %
<i>Cadres</i>	635	22 %	282	13 %
<i>Professions intermédiaires</i>	893	32 %	555	26 %
<i>Employés</i>	675	24 %	494	24 %
<i>Ouvriers</i>	425	15 %	667	32 %

Source : INSEE - RP 2006

REVENUS DES MÉNAGES

	Commune			CUS			Bas-Rhin		
	2003	2007	2003-2007	2003	2007	2003-2007	2003	2007	2003-2007
Nombre de foyers fiscaux	2 742	2 876	+ 134	249 238	255 024	+ 5 786	561 072	582 916	+ 21 844
Part des foyers fiscaux non imposés	25,9%	26,8%	+ 0,9 pt	42,3%	43,4%	+ 1,1 pt	41,5%	41,4%	- 0,1 pt
Revenu net moyen imposable de l'année	27 366 €	36 618 €	+ 33,8 %	16 814 €	22 524 €	+ 34,0 %	16 906 €	22 845 €	+ 35,1 %
Revenus nets imposables par foyers fiscaux imposés	34 106 €	45 825 €	+ 34,4 %	24 376 €	32 967 €	+ 35,2 %	23 867 €	32 135 €	+ 34,6 %
Revenus nets imposables par foyers fiscaux non imposés	8 038 €	11 483 €	+ 42,9 %	6 520 €	8 918 €	+ 36,8 %	7 107 €	9 713 €	+ 36,7 %

Source : INSEE - DGI Revenus des foyers fiscaux

FISCALITÉ

	2004	2006	2007
Base intercommunale nette pour la taxe professionnelle	24 161 188 €	26 817 740 €	27 276 472 €

Taux d'imposition	2007	2008	Evolution
Intercommunal	16,49 %	16,83 %	+ 0,34 pt
Départemental	7,63 %	7,84 %	+ 0,21 pt
Régional	2,19 %	2,35 %	+ 0,16 pt

Source : DGI

TISSU ÉCONOMIQUE

Evolution du parc des établissements

	2001	2002	2003	2004	2005	2006	2007	2008	2009
La Wantzenau	196	226	241	251	246	269	286	290	319
Strasbourg	16 921	17 391	17 175	18 057	18 638	19 096	19 667	20 108	20 703
CUS	26 465	27 237	27 013	28 262	29 220	29 830	31 102	31 977	33 083

Source : INSEE - SIRENE

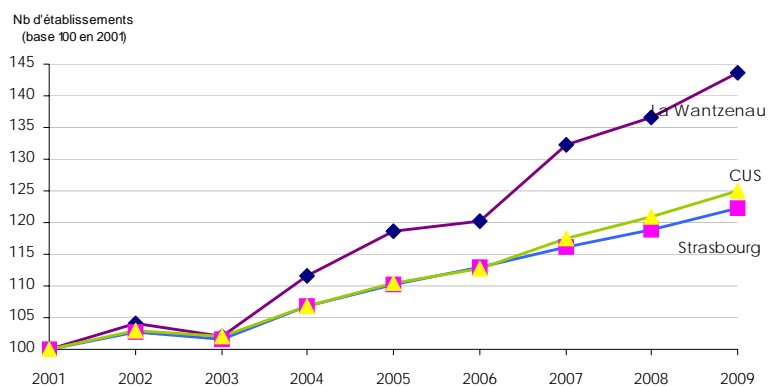

Répartition des établissements en A21 au 1.01.2009

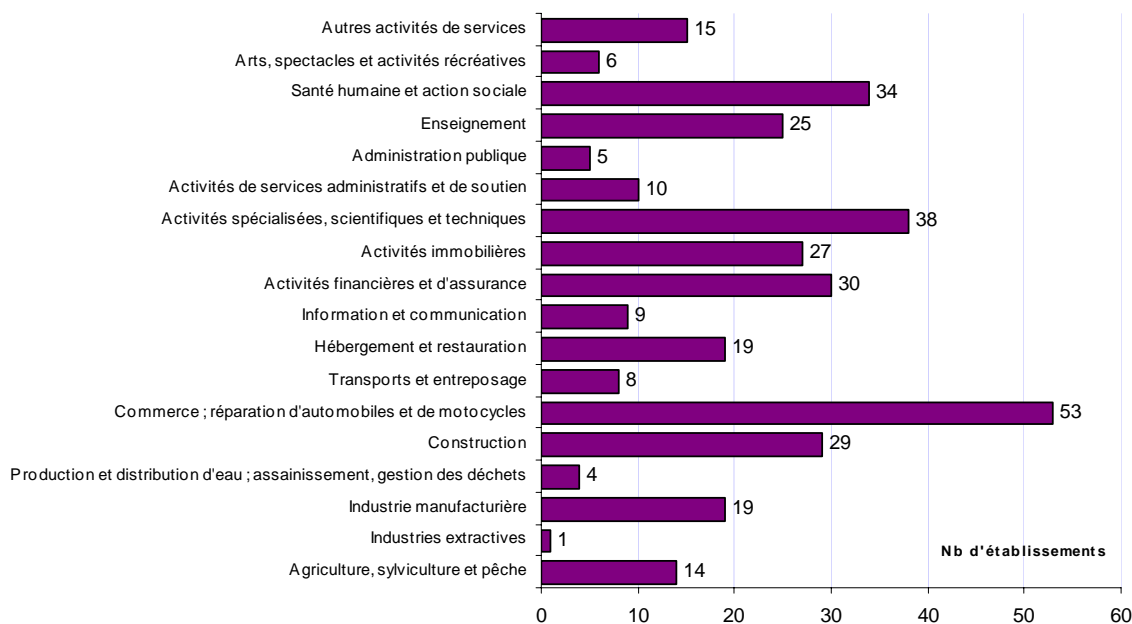

Répartition des établissements selon leurs tranches d'effectifs salariés en 2009

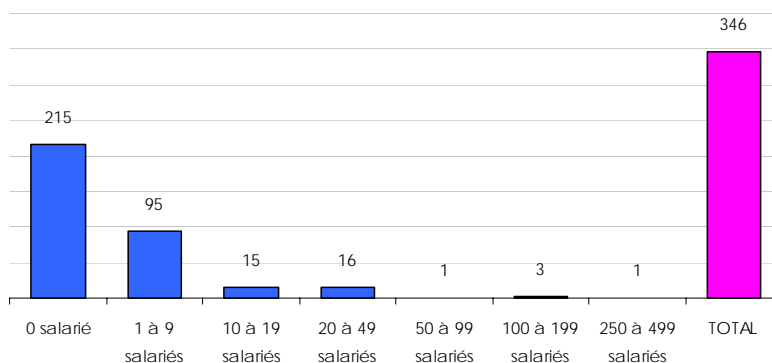

Les plus grands établissements implantés dans la commune

Nom de l'entreprise	Activité	Effectifs approchés
Lanxess Emulsion Rubber	Fabrication de caoutchouc synthétique	300
E.S.I. France	Commerce de gros d'ordinateurs, d'équipements informatiques	100
Groupe Sofemo	Autres activités auxiliaires de services financiers	100
Wolf Lingerie	Commerce de gros d'habillement et de chaussures	100
College André Malraux	Enseignement secondaire général	50
Commune de La Wantzenau	Administration publique générale	20
Commune de La Wantzenau	Enseignement primaire	20
Europ-Labo	Commerce de gros alimentaire spécialisé divers	20
Assoc Gestion Equipements Sociaux	Accueil de jeunes enfants	20
Société Fédérale de Distribution	Commerce de gros d'autres biens domestiques	20

Source : INSEE - SIRENE - janvier 2009

DÉFAILLANCES D'ENTREPRISES DE JANVIER 2004 À JUIN 2009

Ensemble des défaillances d'entreprises de janvier 2004 à juin 2009

	2004	2005	2006	2007	2008	2009	Total
La Wantzenau	2	2	2	2			8
CUS	365	390	375	402	451	266	2 249

Défaillances d'entreprises dans la CUS par secteur d'activité (en A10) de janvier 2004 à juin 2009

	Entreprises	Emplois estimés*
Industrie	3	12
Construction	2	0
Commerce ; réparation d'automobiles et de motocycles	2	16
Transports et entreposage		
Hébergement et restauration	1	0
Information et communication		
Activités financières et d'assurance		
Activités immobilières		
Activités spécialisées, scientifiques et techniques		
Activités de services administratifs et de soutien		
Enseignement		
Santé humaine et action sociale		
Arts, spectacles et activités récréatives		
Autres activités de services		
Total	8	28

Source : INSEE - Sirene, Bodacc

* Estimations d'emplois salariés Adeus

CRÉATION D'ÉTABLISSEMENTS DE 2000 À 2008

Ensemble des créations de 2000 à 2008

	2000	2006	2007	2008
Industries agricoles et alimentaires				
Industrie des biens de consommation		1	1	1
Industrie automobile				
Industries des biens d'équipement				1
Industries des biens intermédiaires	1		1	
Energie				
Construction	1	8	3	1
Commerce	4	6	6	6
Transports		1		
Activités financières	1		1	2
Activités immobilières	1	6	4	2
Services aux entreprises	4	7	10	11
Services aux particuliers	1	4	2	4
Éducation, santé, action sociale	3	2	3	2
Administration				
TOTAL	16	35	31	30

Créations d'établissements par secteur d'activité (en NES 16)

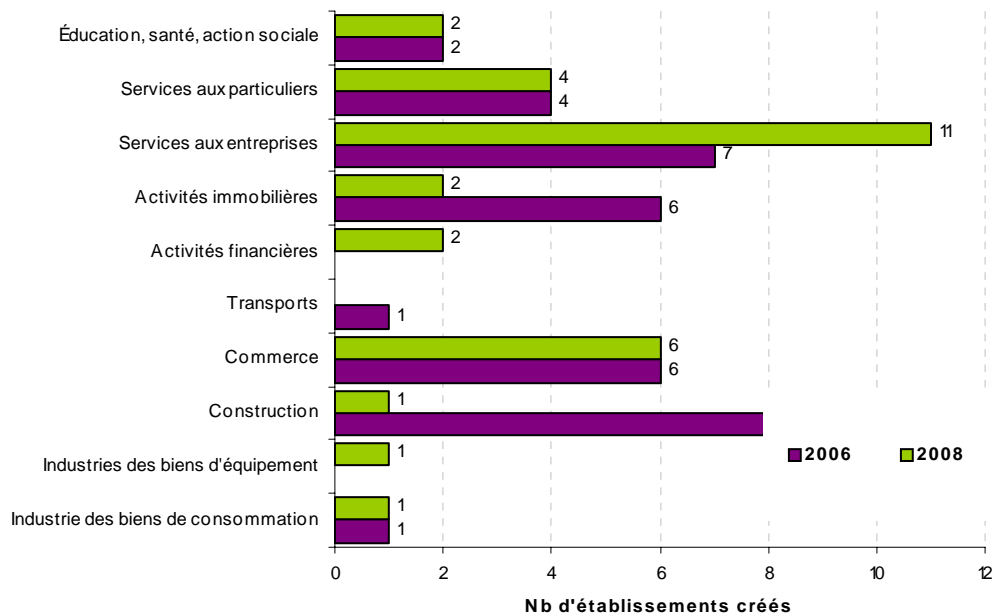

Source : INSEE - SIRENE

ÉQUIPEMENT COMMERCIAL

Les grandes surfaces (*surfaces de vente de plus de 300 m²*) implantées dans la commune

	La Wantzenau		CUS	
	Nombre	Surface (m ²)	Nombre	Surface (m ²)
Hypermarché	0	0	9	67 512
Supermarché	1	593	73	67 591
Divers	0	0	10	3 671
TOTAL	1	593	92	138 774

	La Wantzenau		CUS	
	Nombre	Surface (m ²)	Nombre	Surface (m ²)
Equipements de la personne	1	1 200	60	45 874
Equipements de la maison	0	0	87	117 223
Bricolage/jardinage	0	0	24	90 569
Culture/loisirs	0	0	37	39 342
Automobile	0	0	48	64 780
Centre commercial	0	0	14	37 120
Divers	0	0	33	56 131
TOTAL	1	1 200	303	451 039

Source : Inventaire ODEC 2008

Le petit commerce (*surfaces de vente de moins de 300 m²*) et les services

	La Wantzenau		CUS	
	Nombre	Surface (m ²)	Nombre	Surface (m ²)
Équipement de la personne	3	244	901	70 876
Équipement de la maison	2	284	280	39 760
Bricolage/jardinage	3	276	168	15 456
Culture/loisirs	3	402	319	42 536
Automobile	0	0	26	5 356
Divers	1	109	121	13 189
TOTAL	12	1 315	1 815	187 173

	La Wantzenau		CUS	
	Nombre	Surface (m ²)	Nombre	Surface (m ²)
Alimentation générale/spécialisée	0	0	314	22 608
Boisson, tabac	1	72	138	9 936
Boucherie, charcuterie	1	72	76	5 472
Boulangerie, pâtisserie	2	144	310	22 320
TOTAL	4	288	838	60 336

Source : Observatoire franco-allemand du commerce 2008

EMPLOI SALARIÉ EN 2007 ET 2008

Emploi salarié par secteur d'activité (en A17) en 2008 et évolution

Activité	Emplois salariés			Etablissements	
	2008	Evolution 2007-2008	Part des femmes	2008	Evolution 2007-2008
Agriculture, sylviculture et pêche	0			0	
Fabrication de denrées alimentaires, de boissons et de tabac	23	4,5%	39%	3	0,0%
Cokéfaction et raffinage	0			0	
Fabrication d'équipements électriques, électro., informatiques & machines	37	60,9%	14%	2	100,0%
Fabrication de matériels de transport	0			0	
Fabrication d'autres produits industriels	475	-1,5%	9%	8	0,0%
Industries extractives, énergie, eau, gestion des déchets & dépollution	53	8,2%	19%	3	50,0%
Construction	106	47,2%	12%	18	5,9%
Commerce, répar. automobiles & motocycles	535	2,1%	62%	25	13,6%
Transports et entreposage	28	-12,5%	4%	3	0,0%
Hébergement et restauration	153	-7,3%	43%	17	-5,6%
Information et communication	9	12,5%	33%	4	-20,0%
Activités financières et d'assurance	153	9,3%	53%	7	16,7%
Activités immobilières	10	11,1%	60%	6	20,0%
Activités scientifiques & techniques ; services administratifs & soutien	62	10,7%	69%	10	25,0%
Administration publique, enseignement, santé & action sociale	114	-0,9%	82%	16	6,7%
Autres activités de services	45	-11,8%	53%	9	0,0%
Activité inconnue	0			0	
TOTAL	1 803	3,1%	41%	131	7,4%

CUS	170 328			14 575	
Poids de la commune	1,1%			0,9%	

Evolution de l'emploi salarié de 1999 à 2008

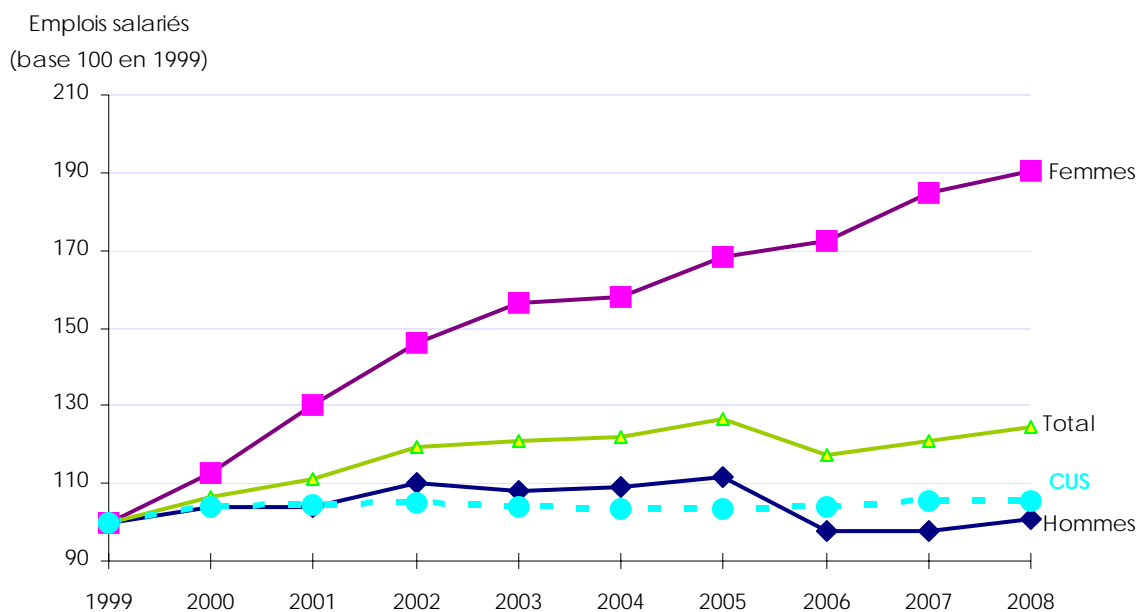

Source : UNEDIC (données 2008 provisoires)

MARCHÉ DU TRAVAIL

Caractéristiques des demandeurs d'emploi (catégorie 1)

	2007	2008	Evolution 2007-2008	Part de chaque catégorie en 2008	
				dans la commune	dans la CUS
Hommes	43	51	19%	52%	60%
Femmes	48	47	-2%	48%	40%
Longue durée	13	29	142%	30%	23%
Moins de 25 ans	21	20	-5%	20%	18%
Plus de 50 ans	14	18	29%	18%	12%
TOTAL	91	98	8%	100%	100%

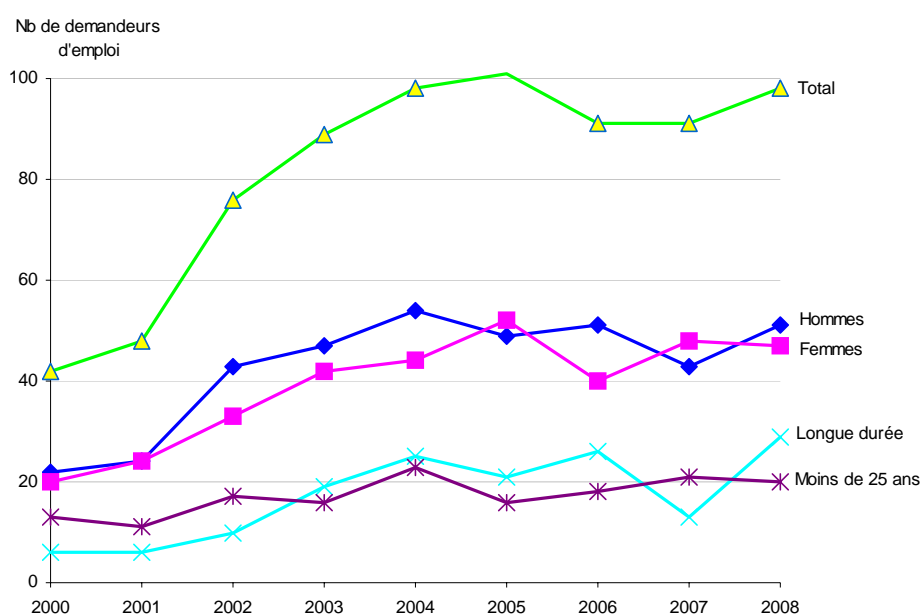

Les demandeurs d'emploi par catégorie socio-professionnelle

	2007	2008	Evolution 2007-2008	Part de chaque catégorie en 2008	
				dans la commune	dans la CUS
Manoeuvres	nc	nc			2%
Ouvriers spécialisés	nc	nc			10%
Ouvriers qualifiés P1 + P2	12	12	0%	12%	11%
Ouvriers qualifiés P3 + P4	nc	nc			3%
Employés non qualifiés	14	10	-29%	10%	25%
Employés qualifiés	28	42	50%	43%	29%
Techniciens	6	8	33%	8%	8%
Agents de maîtrise	nc	5		5%	3%
Ingénieurs et cadres	23	16	-30%	16%	8%
Non précisé	nc	nc			0%
TOTAL	91	98	8%	100%	100%

Source : INSEE - 4ème trimestre 2007 et 2008

CONSTRUCTION NEUVE DE LOCAUX D'ACTIVITÉ

Année	Surface des locaux commencés (en m²)					
	Bureaux	Commerces	Industriels	Agricoles	Autres	Total
1990	1 937	519	171	1 320	8 655	12 602
1991	0	157	522	726	0	1 405
1992	55	0	1 866	0	0	1 921
1993	0	0	55	0	0	55
1994	282	0	534	181	330	1 327
1995	936	0	4 486	0	1 329	6 751
1996	850	215	3 940	337	0	5 342
1997	0	0	1 544	396	0	1 940
1998	0	0	255	0	0	255
1999	235	16	1 685	510	0	2 446
2000	0	0	6 988	1 011	2 603	10 602
2001	931	52	1 720	0	547	3 250
2002	487	0	6 906	91	540	8 024
2003	0	0	53	708	0	761
2004	0	0	2 508	0	685	3 193
2005	164	0	1 954	0	3 928	6 046
2006	796	154	769	0	491	2 210
TOTAL	6 673	1 113	35 956	5 280	19 108	68 130

	Surface des locaux commencés en 2006 (en m²)					
	Bureaux	Commerces	Industriels	Agricoles	Autres	Total
CUS	32 716	19 384	68 922	64	45 025	166 111
Part de la commune dans la CUS	2,4%	0,8%	1,1%	0,0%	1,1%	1,3%

Source : DRE Alsace SITADEL

L'ECONOMIE DANS LES COMMUNES DE LA CUS

Commune de WOLFISHEIM

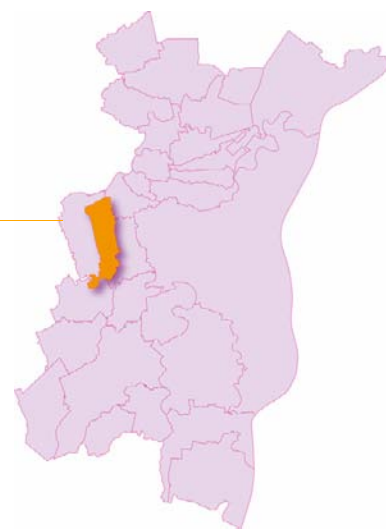

DONNÉES DE RÉFÉRENCE

Population totale en 2006 :	3 930	soit 0,8 % de la CUS
Superficie du ban communal en km ² :	5,57	soit 1,8 % de la CUS
Densité en 2006 (nombre d'habitants par km ²) :	706	

Population et emplois en 2006

	Population active totale		Emplois	
	Valeur	%	Valeur	%
Total (exploitation principale)	2 055		1 227	
Répartition par C.S.P. (exploitation complémentaire)				
Agriculteurs exploitants	0	0 %	0	0 %
Artisans, commerçants, chefs d'entreprise	83	4 %	88	7 %
Cadres	481	23 %	246	19 %
Professions intermédiaires	756	35 %	375	29 %
Employés	556	26 %	376	29 %
Ouvriers	255	12 %	193	15 %

Source : INSEE - RP 2006

REVENUS DES MÉNAGES

	Commune			CUS			Bas-Rhin		
	2003	2007	2003-2007	2003	2007	2003-2007	2003	2007	2003-2007
Nombre de foyers fiscaux	2 068	2 219	+ 151	249 238	255 024	+ 5 786	561 072	582 916	+ 21 844
Part des foyers fiscaux non imposés	29,7%	30,2%	+ 0,5 pt	42,3%	43,4%	+ 1,1 pt	41,5%	41,4%	- 0,1 pt
Revenu net moyen imposable de l'année	19 179 €	26 132 €	+ 36,3 %	16 814 €	22 524 €	+ 34,0 %	16 906 €	22 845 €	+ 35,1 %
Revenus nets imposables par foyers fiscaux imposés	23 939 €	32 522 €	+ 35,9 %	24 376 €	32 967 €	+ 35,2 %	23 867 €	32 135 €	+ 34,6 %
Revenus nets imposables par foyers fiscaux non imposés	7 933 €	11 389 €	+ 43,6 %	6 520 €	8 918 €	+ 36,8 %	7 107 €	9 713 €	+ 36,7 %

Source : INSEE - DGI Revenus des foyers fiscaux

FISCALITÉ

	2005	2006	2007
Base intercommunale nette pour la taxe professionnelle	2 807 243 €	3 066 695 €	2 650 325 €

Taux d'imposition	2007	2008	Evolution
Intercommunal	16,88 %	17,16 %	+ 0,28 pt
Départemental	7,63 %	7,84 %	+ 0,21 pt
Régional	2,19 %	2,35 %	+ 0,16 pt

Source : DGI

TISSU ÉCONOMIQUE

Evolution du parc des établissements

	2001	2002	2003	2004	2005	2006	2007	2008	2009
Wolfisheim	201	213	208	209	206	209	222	227	244
Strasbourg	16 921	17 391	17 175	18 057	18 638	19 096	19 667	20 108	20 703
CUS	26 465	27 237	27 013	28 262	29 220	29 830	31 102	31 977	33 083

Source : INSEE - SIRENE

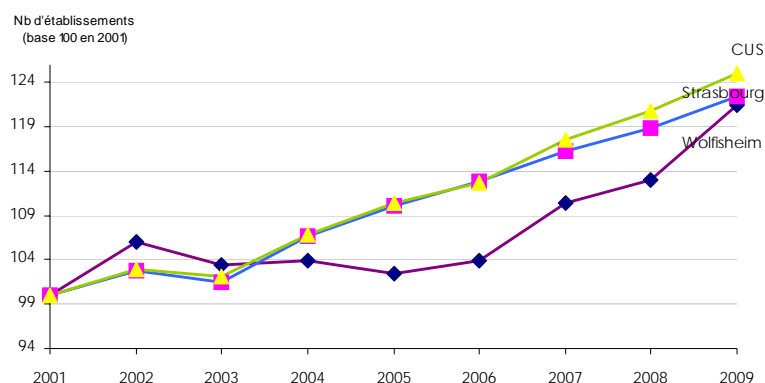

Répartition des établissements en A21 au 1.01.2009



Répartition des établissements selon leurs tranches d'effectifs salariés en 2009

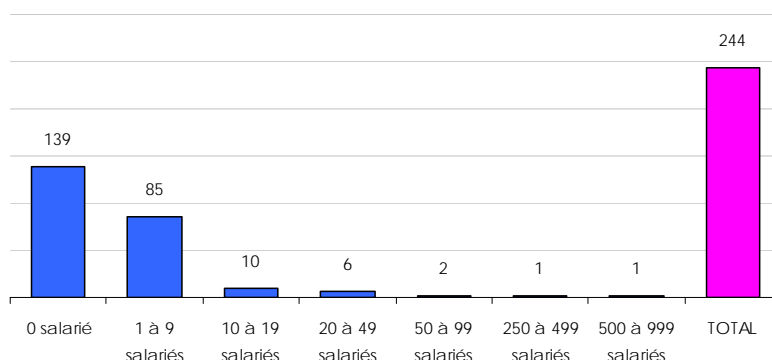

Les plus grands établissements implantés dans la commune

Nom de l'entreprise	Activité	Effectifs approchés
Sce Départemental Incendie et Secours	Services du feu et de secours	700
Pertuy Construction	Construction d'autres bâtiments	200
Alsace Véhicules Industriels	Commerce de voitures et de véhicules automobiles légers	50
SAS G.B.M.E. - Distribution	Supermarchés	50
Commune de Wolfisheim	Administration publique générale	20
Sorelest	Travaux d'installation électrique dans tous locaux	20
Clestra Cleanroom	Installation de machines et équipements mécaniques	20
Clestra - Enseignes Hauserman Meca	Travaux de menuiserie métallique et serrurerie	20
Malt	Restauration de type rapide	20
Gerner	Activités de pré-presse	20

Source : INSEE - SIRENE - janvier 2009

DÉFAILLANCES D'ENTREPRISES DE JANVIER 2004 À JUIN 2009

Ensemble des défaillances d'entreprises de janvier 2004 à juin 2009

	2004	2005	2006	2007	2008	2009	Total
Wolfisheim	5	2	4	2	1		14
CUS	365	390	375	402	451	266	2 249

Défaillances d'entreprises dans la CUS par secteur d'activité (en A10) de janvier 2004 à juin 2009

	Entreprises	Emplois estimés*
Industrie		
Construction	4	9
Commerce ; réparation d'automobiles et de motocycles	7	13
Transports et entreposage	1	7
Hébergement et restauration		
Information et communication		
Activités financières et d'assurance		
Activités immobilières		
Activités spécialisées, scientifiques et techniques	1	0
Activités de services administratifs et de soutien	1	15
Enseignement		
Santé humaine et action sociale		
Arts, spectacles et activités récréatives		
Autres activités de services		
Total	14	44

Source : INSEE - Sirène, Bodacc

* Estimations d'emplois salariés Adeus

CRÉATION D'ÉTABLISSEMENTS DE 2000 À 2008

Ensemble des créations de 2000 à 2008

	2000	2006	2007	2008
Industries agricoles et alimentaires				
Industrie des biens de consommation				
Industrie automobile				
Industries des biens d'équipement				
Industries des biens intermédiaires			1	1
Energie				
Construction	1	1	3	3
Commerce	2	6	2	6
Transports		1		1
Activités financières		2		
Activités immobilières	1	1	3	1
Services aux entreprises	5	5	7	8
Services aux particuliers	2	4	2	
Éducation, santé, action sociale	1	1	2	2
Administration			1	
TOTAL	12	21	21	22

Créations d'établissements par secteur d'activité (en NES 16)

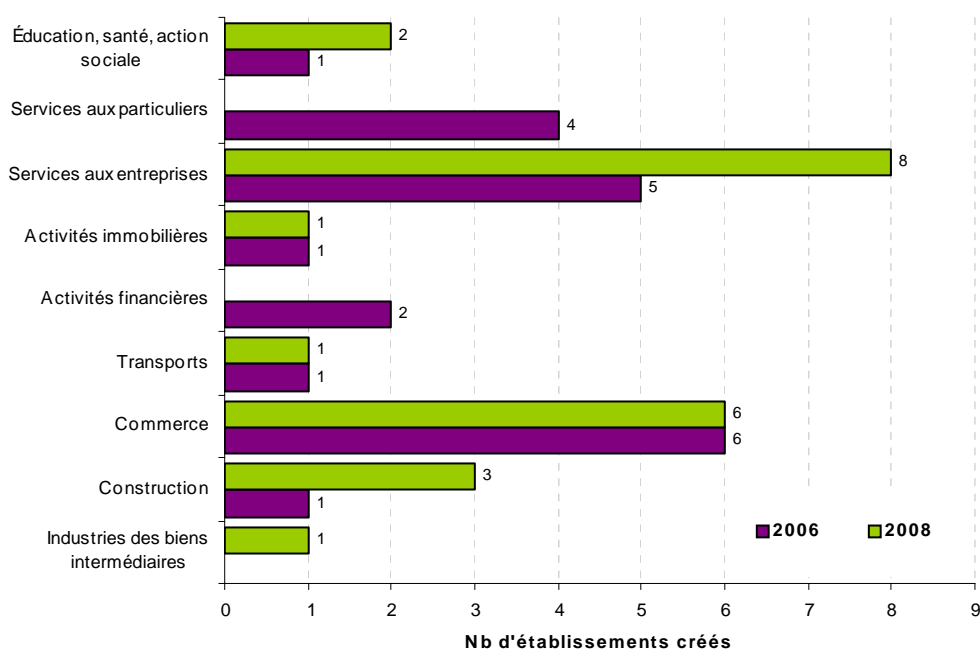

Source : INSEE - SIRENE

ÉQUIPEMENT COMMERCIAL

Les grandes surfaces (*surfaces de vente de plus de 300 m²*) implantées dans la commune

	Wolfisheim		CUS	
	Nombre	Surface (m ²)	Nombre	Surface (m ²)
Hypermarché	0	0	9	67 512
Supermarché	1	2 104	73	67 591
Divers	0	0	10	3 671
TOTAL	1	2 104	92	138 774

	Wolfisheim		CUS	
	Nombre	Surface (m ²)	Nombre	Surface (m ²)
Equipements de la personne	0	0	60	45 874
Equipements de la maison	3	4 436	87	117 223
Bricolage/jardinage	0	0	24	90 569
Culture/loisirs	0	0	37	39 342
Automobile	0	0	48	64 780
Centre commercial	0	0	14	37 120
Divers	0	0	33	56 131
TOTAL	3	4 436	303	451 039

Source : Inventaire ODEC 2008

Le petit commerce (*surfaces de vente de moins de 300 m²*) et les services

	Wolfisheim		CUS	
	Nombre	Surface (m ²)	Nombre	Surface (m ²)
Equipement de la personne	1	92	901	70 876
Equipement de la maison	2	284	280	39 760
Bricolage/jardinage	1	92	168	15 456
Culture/loisirs	3	402	319	42 536
Automobile	0	0	26	5 356
Divers	0	0	121	13 189
TOTAL	7	870	1 815	187 173

	Wolfisheim		CUS	
	Nombre	Surface (m ²)	Nombre	Surface (m ²)
Alimentation générale/spécialisée	1	72	314	22 608
Boisson, tabac	0	0	138	9 936
Boucherie, charcuterie	0	0	76	5 472
Boulangerie, pâtisserie	2	144	310	22 320
TOTAL	3	216	838	60 336

Source : Observatoire franco-allemand du commerce 2008

EMPLOI SALARIÉ EN 2007 ET 2008

Emploi salarié par secteur d'activité (en A17) en 2008 et évolution

Activité	Emplois salariés			Etablissements	
	2008	Evolution 2007-2008	Part des femmes	2008	Evolution 2007-2008
Agriculture, sylviculture et pêche	0			0	
Fabrication de denrées alimentaires, de boissons et de tabac	8	-11,1%	38%	1	-50,0%
Cokéfaction et raffinage	0			0	
Fabrication d'équipements électriques, électro., informatiques & machines	0			0	
Fabrication de matériels de transport	0			0	
Fabrication d'autres produits industriels	141	0,7%	28%	9	0,0%
Industries extractives, énergie, eau, gestion des déchets & dépollution	16	6,7%	25%	1	0,0%
Construction	386	1,3%	10%	16	23,1%
Commerce, répar. automobiles & motocycles	203	-2,9%	37%	16	-11,1%
Transports et entreposage	0	-100,0%		0	-100,0%
Hébergement et restauration	53	-8,6%	70%	4	-20,0%
Information et communication	16	-30,4%	13%	4	-20,0%
Activités financières et d'assurance	15	0,0%	87%	3	50,0%
Activités immobilières	12	-14,3%	75%	5	25,0%
Activités scientifiques & techniques ; services administratifs & soutien	144	24,1%	55%	21	-4,5%
Administration publique, enseignement, santé & action sociale	17	21,4%	88%	8	14,3%
Autres activités de services	23	21,1%	43%	6	20,0%
Activité inconnue	0			0	
TOTAL	1 034	1,7%	32%	94	0,0%

CUS	170328			14575
Poids de la commune	0,6%			0,6%

Evolution de l'emploi salarié de 1999 à 2008

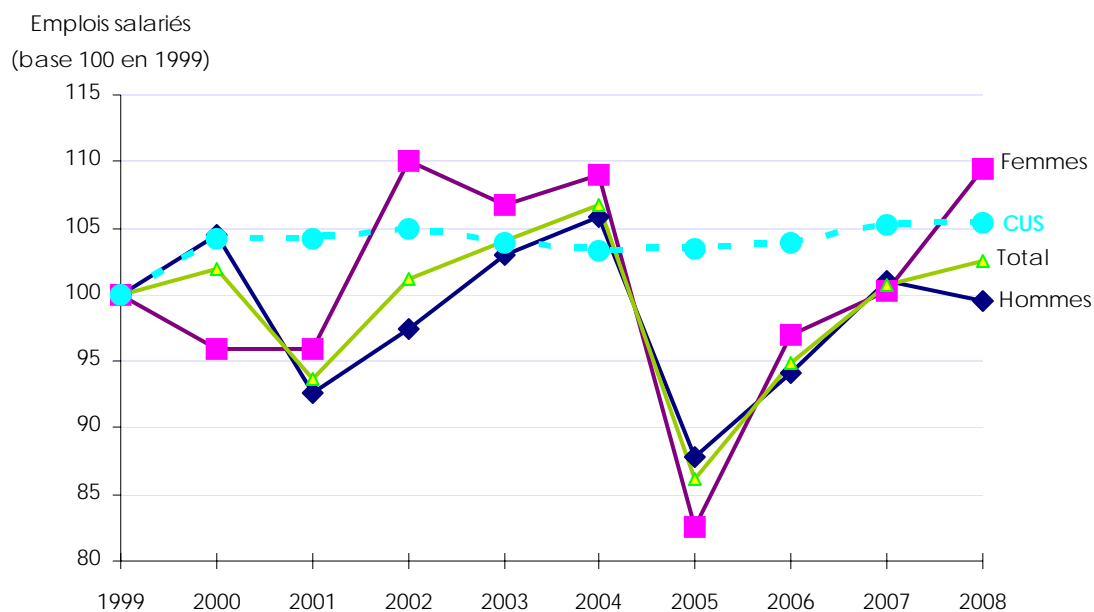

Source : UNEDIC (données 2008 provisoires)

MARCHÉ DU TRAVAIL

Caractéristiques des demandeurs d'emploi (catégorie 1)

	2007	2008	Evolution 2007-2008	Part de chaque catégorie en 2008	
				dans la commune	dans la CUS
Hommes	44	49	11%	53%	60%
Femmes	49	44	-10%	47%	40%
Longue durée	28	21	-25%	23%	23%
Moins de 25 ans	21	20	-5%	22%	18%
Plus de 50 ans	9	13	44%	14%	12%
TOTAL	93	93	0%	100%	100%

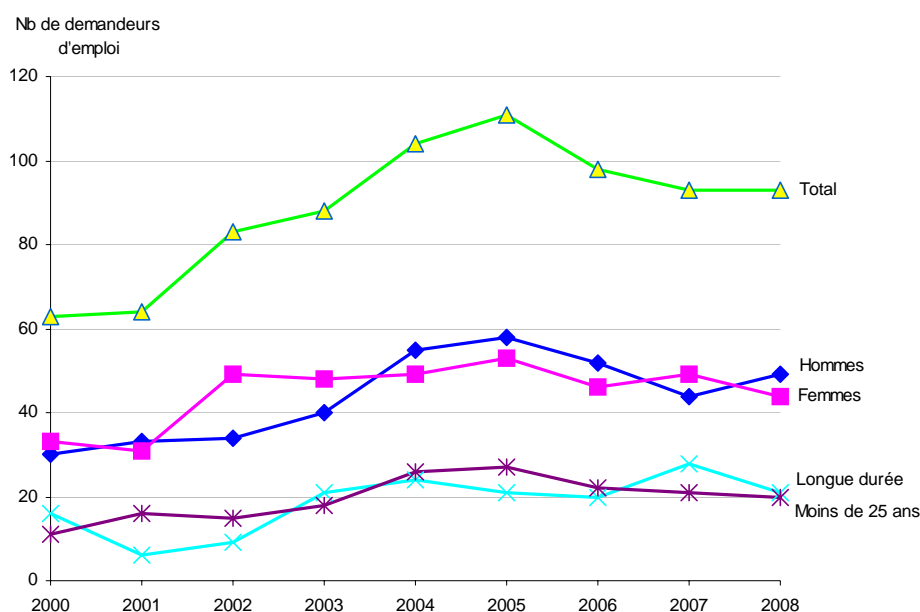

Les demandeurs d'emploi par catégorie socio-professionnelle

	2007	2008	Evolution 2007-2008	Part de chaque catégorie en 2008	
				dans la commune	dans la CUS
Manoœuvres	nc	nc			2%
Ouvriers spécialisés	10	6	-40%	6%	10%
Ouvriers qualifiés P1 + P2	6	8	33%	9%	11%
Ouvriers qualifiés P3 + P4	nc	5		5%	3%
Employés non qualifiés	18	19	6%	20%	25%
Employés qualifiés	32	31	-3%	33%	29%
Techniciens	6	5	-17%	5%	8%
Agents de maîtrise	nc	7		8%	3%
Ingénieurs et cadres	12	12	0%	13%	8%
Non précisé	nc	nc			0%
TOTAL	93	93	0%	100%	100%

Source : INSEE - 4ème trimestre 2007 et 2008

CONSTRUCTION NEUVE DE LOCAUX D'ACTIVITÉ

Année	Surface des locaux commencés (en m ²)					
	Bureaux	Commerces	Industriels	Agricoles	Autres	Total
1990	0	0	306	0	1 459	1 765
1991	1 562	0	0	0	1 289	2 851
1992	0	2 225	0	0	0	2 225
1993	0	0	0	0	107	107
1994	595	0	386	0	0	981
1995	5 043	0	0	0	2 548	7 591
1996	0	0	0	0	0	0
1997	0	0	93	0	0	93
1998	0	305	0	0	0	305
1999	0	0	0	0	0	0
2000	0	0	3 494	0	0	3 494
2001	0	0	0	0	0	0
2002	0	0	0	0	50	50
2003	0	0	0	0	0	0
2004	0	0	0	0	0	0
2005	0	344	608	0	0	952
2006	383	0	627	0	592	1 602
TOTAL	7 583	2 874	5 514	0	6 045	22 016

	Surface des locaux commencés en 2006 (en m ²)					
	Bureaux	Commerces	Industriels	Agricoles	Autres	Total
CUS	32 716	19 384	68 922	64	45 025	166 111
Part de la commune dans la CUS	1,2%	0,0%	0,9%	0,0%	1,3%	1,0%

Source : DRE Alsace SITADEL

PANORAMA ECONOMIQUE DE LA CUS

Octobre 2009

Communauté urbaine de Strasbourg



DONNÉES DE RÉFÉRENCE

Population totale en 2006 : 467 376

Superficie en km² : 313,97

Densité en 2006 (*nombre d'habitants par km²*) : 1 489

Population et emplois en 2006

	Population active		Emplois	
	Valeur	%	Valeur	%
Total (exploitation principale)	224 601		244 330	
Répartition par C.S.P. (exploitation complémentaire)				
<i>Agriculteurs exploitants</i>	214	0 %	295	0 %
<i>Artisans, commerçants, chefs d'entreprise</i>	8 870	4 %	9 401	4 %
<i>Cadres</i>	42 280	19 %	47 097	19 %
<i>Professions intermédiaires</i>	57 875	26 %	70 173	28 %
<i>Employés</i>	64 659	29 %	70 320	29 %
<i>Ouvriers</i>	50 391	22 %	48 626	20 %

Source : INSEE - RP 2006

REVENUS DES MÉNAGES

	CUS			Bas-Rhin		
	2003	2007	2003-2007	2003	2007	2003-2007
Nombre de foyers fiscaux	249 238	255 024	+ 5 786	561 072	582 916	+ 21 844
Part des foyers fiscaux non imposés	42,3%	43,4%	+ 1,1 pt	41,5%	41,4%	- 0,1 pt
Revenu net moyen imposable de l'année	16 814 €	22 524 €	+ 34,0 %	16 906 €	22 845 €	+ 35,1 %
Revenus nets imposables par foyers fiscaux imposés	24 376 €	32 967 €	+ 35,2 %	23 867 €	32 135 €	+ 34,6 %
Revenus nets imposables par foyers fiscaux non imposés	6 520 €	8 918 €	+ 36,8 %	7 107 €	9 713 €	+ 36,7 %

Source : INSEE - DGI Revenus des foyers fiscaux

TISSU ÉCONOMIQUE

Evolution du parc des établissements

	2001	2002	2003	2004	2005	2006	2007	2008	2009
Strasbourg	16 921	17 391	17 175	18 057	18 638	19 096	19 667	20 108	20 703
Cus hors Strasbourg	9 544	9 846	9 838	10 205	10 582	10 734	11 435	11 869	12 380
CUS	26 465	27 237	27 013	28 262	29 220	29 830	31 102	31 977	33 083
Bas-Rhin	59 070	60 484	61 057	63 024	65 018	66 293	68 713	71 430	73 689

Source : INSEE - SIRENE

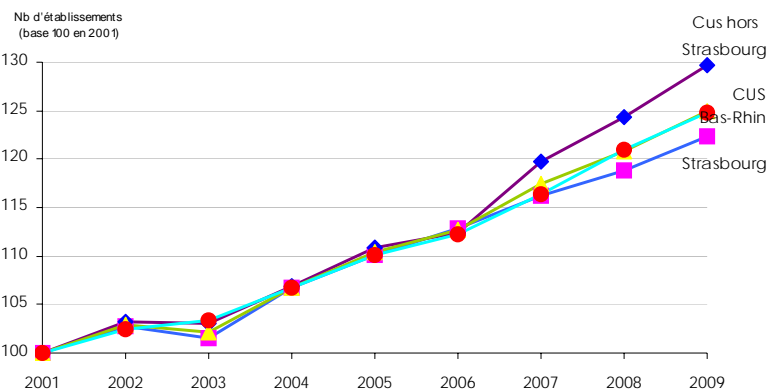

Répartition des établissements en A21 au 1.01.2009

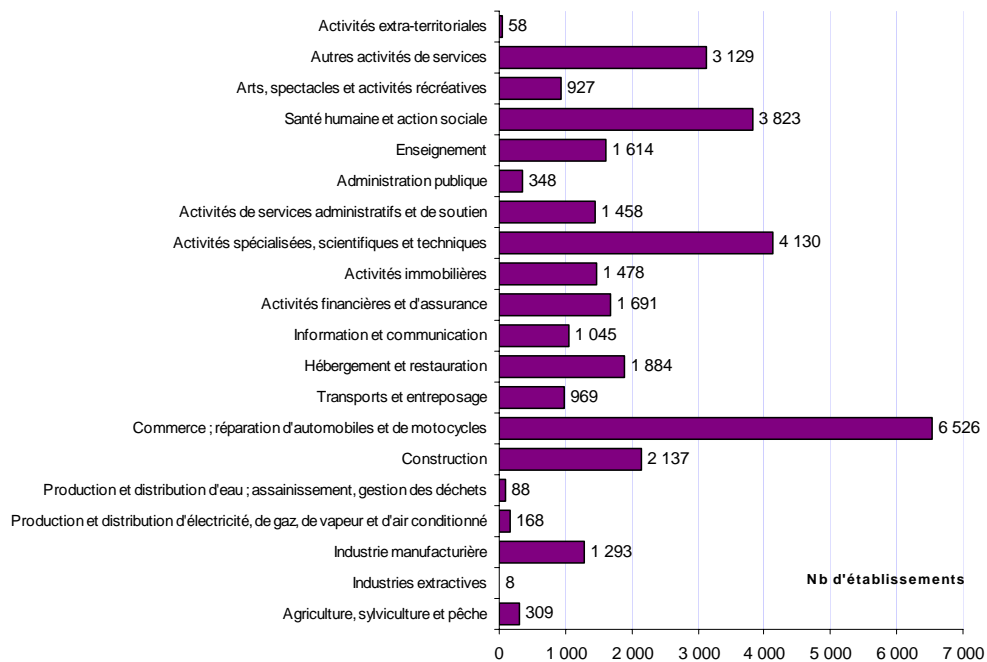

Répartition des établissements selon leurs tranches d'effectifs salariés en 2009

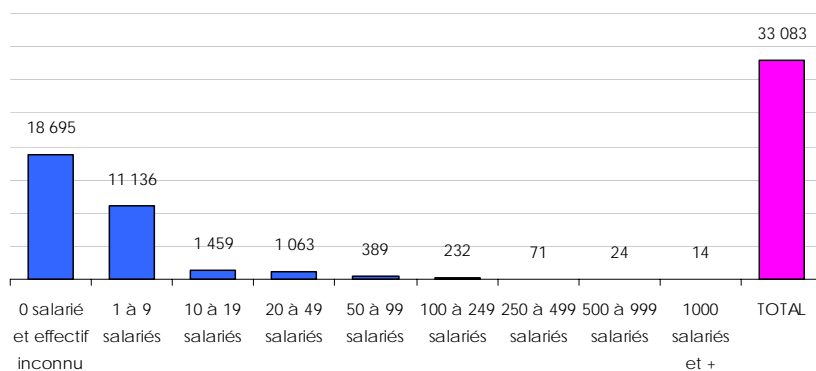

Les établissements de plus de 1 000 salariés dans la CUS

Commune	Nom de l'établissement	Activité	Effectifs approchés
Strasbourg	CHRU Hôpital civil	Activités hospitalières	5 600
Strasbourg	Communauté Urbaine de Strasbourg	Administration publique générale	5 400
Strasbourg	CHRU Hôpital de Hautepierre	Activités hospitalières	4 800
Strasbourg	SNCF	Transport ferroviaire interurbain de voyageurs	4 700
Strasbourg	L'Alsacienne de portage - DNA	Photocopie, préparation de documents et autres activités spécialisées de soutien de bureau	2 100
Strasbourg	Caisse de retraite du Crédit Mutuel	Gestion des retraites complémentaires	1 900
Strasbourg	Département du Bas-Rhin	Administration publique générale	1 800
Strasbourg	Université Louis Pasteur	Enseignement supérieur	1 700
Strasbourg	CUS - service des eaux	Captage, traitement et distribution d'eau	1 700
Fegersheim	Lilly France	Fabrication de préparations pharmaceutiques	1 700
Strasbourg	CTS	Transports urbains et suburbains de voyageurs	1 500
Strasbourg	CNRS	Recherche-développement en autres sciences physiques et naturelles	1 400
Strasbourg	General Motors Strasbourg	Fabrication d'autres équipements automobiles	1 400
Strasbourg	Crédit Agricole Alsace Vosges	Autres intermédiations monétaires	1 300

Source : INSEE - SIRENE - janvier 2009

DÉFAILLANCES D'ENTREPRISES DE JANVIER 2004 À JUIN 2009

Ensemble des défaillances d'entreprises de janvier 2004 à juin 2009

	2004	2005	2006	2007	2008	2009	Total
Strasbourg	244	236	226	255	302	159	1 422
CUS hors Strasbourg	121	154	149	147	149	107	827
CUS	365	390	375	402	451	266	2 249

Défaillances d'entreprises dans la CUS par secteur d'activité (en A10) de janvier 2004 à juin 2009

	Entreprises	Emplois estimés*
Industrie	138	1 231
Construction	466	1 334
Commerce ; réparation d'automobiles et de motocycles	645	1 740
Transports et entreposage	85	415
Hébergement et restauration	232	863
Information et communication	84	271
Activités financières et d'assurance	18	22
Activités immobilières	91	128
Activités spécialisées, scientifiques et techniques	187	388
Activités de services administratifs et de soutien	115	525
Enseignement	31	142
Santé humaine et action sociale	17	119
Arts, spectacles et activités récréatives	28	96
Autres activités de services	112	387
Total	2 249	7 659

Source : INSEE - Sirène, Bodacc

* Estimations d'emplois salariés Adeus

CRÉATION D'ÉTABLISSEMENTS DE 2000 À 2008

Ensemble des créations de 2000 à 2008

	2000	2006	2007	2008
Strasbourg	1 243	1 712	1 931	2 012
CUS hors Strasbourg	692	1 106	1 217	1 270
CUS	1 935	2 818	3 148	3 282

Créations d'établissements dans la CUS par secteur d'activité (en NES 16)

	2000	2006	2007	2008
Industries agricoles et alimentaires	17	19	15	48
Industrie des biens de consommation	47	43	53	46
Industrie automobile	2			
Industries des biens d'équipement	9	10	14	19
Industries des biens intermédiaires	15	22	31	29
Energie	3	10	23	38
Construction	216	233	301	294
Commerce	546	784	832	841
Transports	67	88	105	112
Activités financières	42	132	106	71
Activités immobilières	104	235	232	240
Services aux entreprises	531	731	835	883
Services aux particuliers	194	292	323	352
Éducation, santé, action sociale	142	216	274	304
Administration		3	4	5
TOTAL	1 935	2 818	3 148	3 282

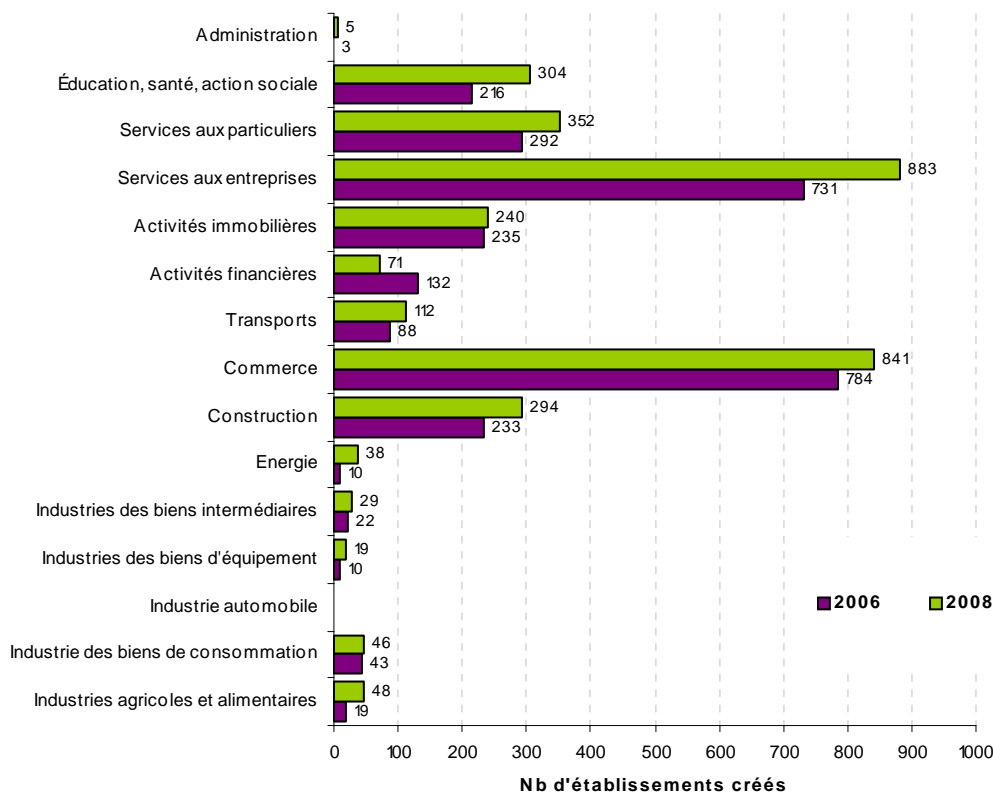

Source : INSEE - SIRENE

ÉQUIPEMENT COMMERCIAL

Les grandes surfaces (*surfaces de vente de plus de 300 m²*) implantées dans la CUS au 01.01.2009

	Nombre	Surface (en m ²)	Effectif total	Densité (m ² pour 1 000 hab.)
Alimentaire dont :	95	147 316	3 892	315
<i>Grand hypermarché (> 5 000 m²)</i>	5	58 163	1 878	124
<i>Petit hypermarché (2 500 - 5 000 m²)</i>	5	15 791	321	34
<i>Supermarché</i>	48	52 626	1 376	113
<i>Hard discounter</i>	25	15 685	196	34
Equipement de la personne	69	51 006	904	109
Equipement de la maison	70	100 065	939	214
Culture / loisirs / sport	40	44 077	761	94
Bricolage / jardinage / fleurs	43	110 508	1 101	236
Automobile / cycles / essence	50	64 188	1 508	137
Divers dont :	17	46 267	760	99
<i>Grand magasin</i>	3	25 699	606	55
Surfaces centres commerciaux	20	46 801	250	100
Services / santé / tabac	1	400	9	1
TOTAL	405	610 628	10 124	1 307
Poids alimentaire	23,5 %	24,1 %	38,4 %	
Poids grandes surfaces CUS / Bas-Rhin	46,8 %	51,0 %	52,3 %	

Source : CCISBR - Observatoire du commerce bas-rhinois

Les commerces traditionnels (*surfaces de vente de moins de 300 m²*) et prestataires de services aux particuliers implantés dans la CUS au 01.01.2009

	Nombre	Surface totale estimée (en m ²)	Effectif total estimé	Densité (m ² pour 1 000 hab)*
Alimentaire	702	50 544	3 510	108
Equipement de la personne	811	61 636	2 433	132
Equipement de la maison	237	33 654	1 185	72
Culture / loisirs / sport	328	43 952	1 312	94
Bricolage / jardinage / fleurs	173	15 916	519	34
Automobile / cycles / essence	356	73 336	2 492	157
Divers	165	17 985	1 049	38
Commerces sédentaires	2 772	297 023	12 500	636
Poids alimentaire	25,3 %	17,0 %	28,1 %	
Poids commerces sédentaires / Bas-Rhin	47,2 %	46,4 %	45,8 %	
Commerces non sédentaires	745	0	745	/
Services / santé / tabac	2 808	247 020	11 019	529
TOTAL	6 325	544 043	24 264	1 164
Poids total CUS / Bas-Rhin (en %)	50,5 %	49,4 %	49,4 %	

Source : Observatoire franco-allemand du commerce 2008

EMPLOI SALARIÉ EN 2007 ET 2008

Emploi salarié par secteur d'activité (en A17) en 2008 et évolution

Activité	Emplois salariés			Etablissements	
	2008	Evolution 2007-2008	Part des femmes	2008	Evolution 2007-2008
Agriculture, sylviculture et pêche	55	0,0%	25,5%	2	0,0%
Fabrication de denrées alimentaires, de boissons et de tabac	5 089	-5,8%	42,0%	294	0,7%
Cokéfaction et raffinage	276	4,5%	13,4%	1	0,0%
Fabrication d'équipements électriques, électroniques, informatiques & machines	3 967	-0,1%	25,2%	89	1,1%
Fabrication de matériels de transport	1 777	-11,7%	14,4%	12	9,1%
Fabrication d'autres produits industriels	9 884	-3,0%	31,4%	408	0,2%
Industries extractives, énergie, eau, gestion des déchets & dépollution	1 513	3,0%	17,8%	65	4,8%
Construction	11 213	-1,9%	12,4%	1 147	-1,2%
Commerce, réparation d'automobiles & motocycles	31 834	1,3%	48,7%	3 256	1,2%
Transports et entreposage	9 229	0,0%	25,5%	339	4,3%
Hébergement et restauration	10 232	1,8%	51,1%	1 267	-0,1%
Information et communication	6 895	2,6%	32,4%	391	2,9%
Activités financières et d'assurance	10 749	-2,5%	57,8%	728	6,4%
Activités immobilières	1 989	-0,5%	57,6%	493	-1,2%
Activités scientifiques & techniques ; services administratifs & soutien	35 096	-0,1%	51,9%	3 094	-0,3%
Administration publique, enseignement, santé & action sociale	23 885	2,6%	76,8%	1 746	2,1%
Autres activités de services	6 645	2,1%	65,7%	1 243	-1,7%
TOTAL	170 328	0,1%	48,0%	14 575	0,7%

Evolution de l'emploi salarié de 1999 à 2008

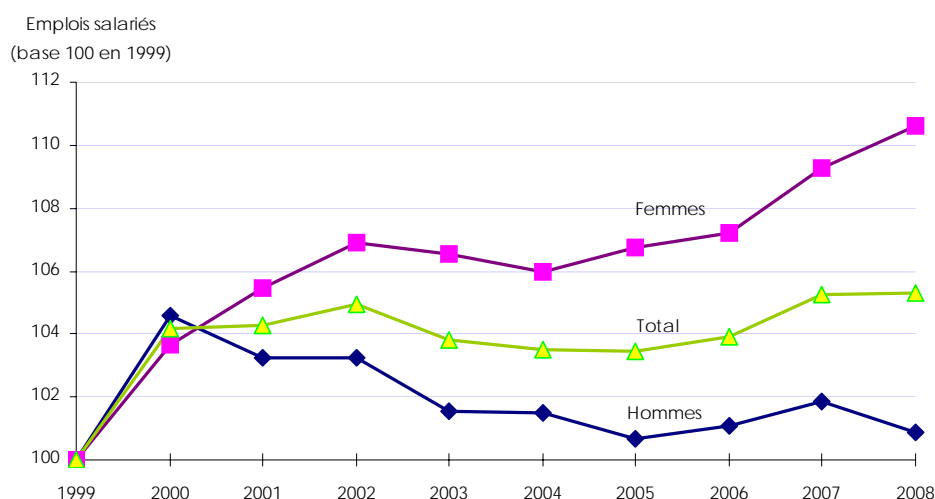

Source : UNEDIC (données 2008 provisoires)

MARCHÉ DU TRAVAIL

Caractéristiques des demandeurs d'emploi (catégorie 1)

	2007	2008	Evolution 2007-2008	Part de chaque catégorie en 2008
Hommes	9 670	11 430	18%	60%
Femmes	7 504	7 713	3%	40%
Longue durée	4 250	4 425	4%	23%
Moins de 25 ans	3 119	3 509	13%	18%
Plus de 50 ans	2 089	2 383	14%	12%
TOTAL	17 174	19 143	11%	100%

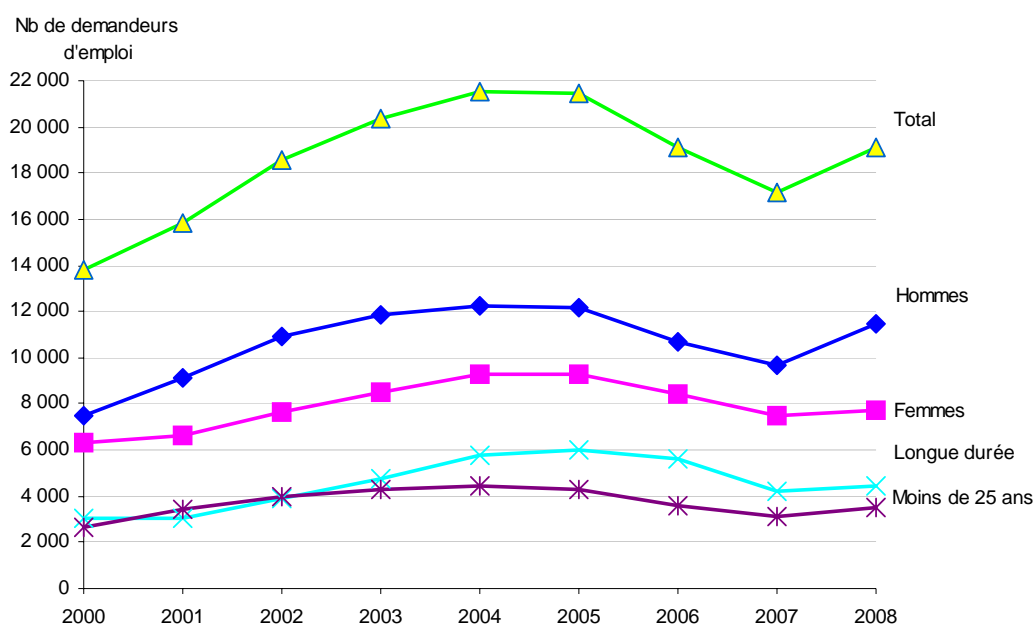

Les demandeurs d'emploi par catégorie socio-professionnelle

	2007	2008	Evolution 2007-2008	Part de chaque catégorie en 2008
Manoœuvres	306	419	37%	2%
Ouvriers spécialisés	1 667	1 964	18%	10%
Ouvriers qualifiés P1 + P2	1 782	2 156	21%	11%
Ouvriers qualifiés P3 + P4	399	531	33%	3%
Employés non qualifiés	4 576	4 822	5%	25%
Employés qualifiés	4 908	5 446	11%	29%
Techniciens	1 287	1 423	11%	8%
Agents de maîtrise	477	543	14%	3%
Ingénieurs et cadres	1 471	1 538	5%	8%
Non précisé	301	301	0%	2%
TOTAL	17 174	19 143	11%	100%

Source : INSEE - 4ème trimestre 2007 et 2008

CONSTRUCTION NEUVE DE LOCAUX D'ACTIVITÉ

Année	Surface des locaux commencés (en m²)					
	Bureaux	Commerces	Industriels	Agricoles	Autres	Total
1990	86 106	30 027	123 756	5 784	76 162	321 835
1991	55 674	20 523	82 118	2 365	62 210	222 890
1992	47 990	14 495	113 049	2 098	118 459	296 091
1993	84 294	9 515	38 404	1 926	93 701	227 840
1994	166 203	21 000	32 662	3 667	91 105	314 637
1995	30 654	6 898	35 025	1 258	56 716	130 551
1996	20 691	4 347	29 251	1 682	68 934	124 905
1997	38 854	11 337	75 937	1 859	48 184	176 171
1998	15 893	15 698	48 345	2 383	48 113	130 432
1999	26 998	26 310	34 479	6 532	54 092	148 411
2000	55 521	20 235	162 243	10 522	131 126	379 647
2001	49 168	11 626	145 662	2 063	76 992	285 511
2002	36 229	8 756	45 121	3 132	41 893	135 131
2003	50 363	46 567	53 918	2 602	51 538	204 988
2004	37 995	7 490	54 469	0	11 422	111 376
2005	44 901	5 730	59 594	635	80 334	191 194
2006	32 716	19 384	68 922	64	45 025	166 111
TOTAL	880 250	279 938	1 202 955	48 572	1 156 006	3 567 721

Année	Surface des locaux commencés (en m²)					
	Bureaux	Commerces	Industriels	Agricoles	Autres	Total
Bischheim	37	0	0	0	0	37
Blaesheim	0	0	0	0	0	0
Eckbolsheim	0	0	0	0	16414	16414
Eckwersheim	0	0	0	0	0	0
Entzheim	2 174	0	0	0	0	2 174
Eschau	430	10 329	208	14	332	11 313
Fegersheim	0	2 055	116	0	0	2 171
Geispolsheim	2 613	0	34 324	0	0	36 937
Hoenheim	0	0	29	0	2 413	2 442
Holtzheim	0	0	2 520	0	0	2 520
Illkirch	2 147	330	2 141	0	4 950	9 568
Lampertheim	0	0	0	0	0	0
Lingolsheim	0	330	97	0	0	427
Lipsheim	0	0	0	50	0	50
Mittelhausbergen	0	0	0	0	0	0
Mundolsheim	1 511	0	328	0	0	1 839
Niederhausbergen	1 315	0	0	0	0	1 315
Oberhausbergen	0	0	0	0	0	0
Oberschaeffolsheim	0	0	0	0	0	0
Ostwald	0	0	6 405	0	5 414	11 819
Plobsheim	0	0	0	0	250	250
Reichstett	200	0	438	0	0	638
Schiltigheim	6 824	0	11 167	0	202	18 193
Souffelweyersheim	0	0	49	0	0	49
Strasbourg	14 150	6 186	8 878	0	12 467	41 681
Vendenheim	136	0	826	0	1500	2462
La Wantzenau	796	154	769	0	491	2 210
Wolfisheim	383	0	627	0	592	1 602
TOTAL	32 716	19 384	68 922	64	45 025	166 111

Source : DRE Alsace SITADEL